丁乙, 十示 2022-26，2022年，椴木板上综合材料，
120 x 240厘米，©丁乙，图片由香格纳画廊提供
Ding Yi, Appearance of Crosses 2022-26, 2022,
Mixed media on basswood, 120 x 240 cm,
© Ding Yi, Courtesy of ShanghART GALLERY

ARTO21 SHANGHAI
CONTEMPORARY ART FAIR
上海廿当代艺术博览会

2022/11/10-13

上海展览中心—延安中路1000号
SHANGHAI EXHIBITION CENTER
NO.1000 MIDDLE YANAN ROAD

WWW.ARTO21.ORG

目录 INDEX

欢迎辞	INTRODUCTION
参展画廊	PARTICIPATING GALLERIES
主画廊	MAIN GALLERIES
APPROACH	APPROACH
PLATFORM	PLATFORM
公共展览项目	BEYOND PUBLIC PROJECTS
主办机构	ORGANISING STRUCTURE
赞助商与合作机构	SPONSORS & PARTNERS

主办 中华人民共和国文化和旅游部 | 承办 上海市人民政府

Hosted by Ministry of Culture and Tourism of the People's Republic of China

Organized by Shanghai Municipal People's Government

中国上海
国际艺术节

China Shanghai International Arts Festival

官方网站
Website
www. artsbird.com

官方新浪微博
Microblog
@中国上海国际艺术节

官方微信
Wechat

2022
SIATW

第四届上海国际
艺术品交易周

The 4th Shanghai International Artwork Trade Week

全球艺场 上海时间
GLOBAL ART IN SHANGHAI

2022.11.10-14 上海

中国国际文物艺术品交易博览会
CIAFAF
CHINA INTERNATIONAL ANTIQUES AND FINE ART FAIR

ART021 SHANGHAI
CONTEMPORARY ART FAIR
上海当代艺术博览会

上海对话 SHANGHAI DIALOGUE

westbund
西岸艺术与设计博览会

迪奥客服中心：400 628 1616 广告

在线选购 DIOR.CN

DIOR

保时捷溢彩心
empowering the future

PORSCHE

YOUNG CHINESE ARTIST OF THE YEAR

保时捷
中国青年艺术家双年评选

2020-2021

让中国艺术的新锐力量由此发声
让更多青年艺术人才在此绽放光彩

保时捷“中国青年艺术家双年评选”
由保时捷中国和上海市文社艺术基金会（Cc 基金会）主办
ART021 上海廿一当代艺术博览会倾力协办
通过研究当下艺术普遍关心的议题
挖掘并扶持国内具有创新和实验精神的青年艺术家
鼓励其在艺术道路上的探索与实践

2020-2021 保时捷“中国青年艺术家双年评选”获奖艺术家作品展

上海展览中心中央大厅 C02

再生 REGENERATE

沈奇岚博士
DR. SHEN QILAN
策展人、文化学者

王一
WANG YI
年轻抽象艺术家

用古典技法创造当代绘画的视觉语言，
以抽象的形式结构重塑流变的社会现实
代表作：《中枢》、《重叠》

郭城
GUO CHENG
新媒体艺术家

聚焦新兴科技对社会与文化的冲击，
探究个体与社会的内在联系
代表作：《风的验证》、《（临时的）小器具》

刘昕
LIU XIN
艺术家、工程师

用科技语言连接宇宙诗意
与个体情愫
代表作：《脱离》、《白石》

LOEWE

Puzzle Edge 手袋 掌镜 :Juergen Teller

罗意威上海恒隆广场精品店
loewe.com.cn

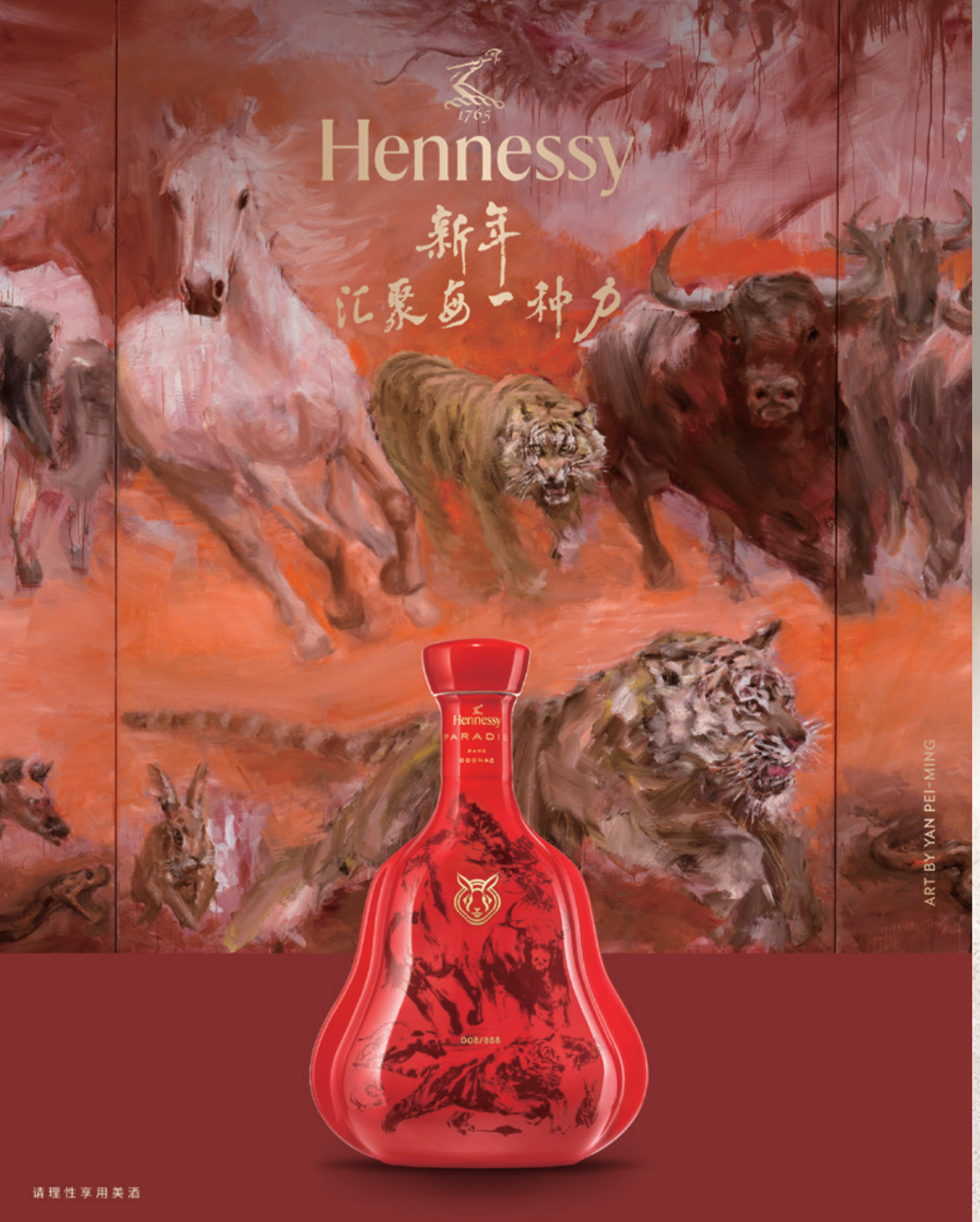
1765
Hennessy
新年
汇聚每一种力
ART BY YAN PEI-MING
Hennessy
PARADIS
008/888
请理性享用美酒

1729
Ruinart
LA PLUS ANCIENNE MAISON
DE CHAMPAGNE
Ruinart
CHAMPAGNE
BLANC DE BLANCS
请理性享用美酒

CHRISTINE DAI

THE ART JEWEL

瑰丝汀花园

Christine Garden

Swissline施维兰于1989年在瑞士成立，我们始终致力于皮肤生物学，将热情倾注于美容及护肤品研发。我们的理念很纯粹：「智慧护肤」尊重并与肌肤协同工作，而非与之抗衡。

上海展览中心 D05

Waldhotel 健康疗养院
布尔根施托克度假村

瑞士

香格里拉度假酒店
三亚

中国

安纳塔拉世界岛度假酒店
迪拜

阿联酋

swiss line
BY DERMALAB

扫码探索更多瑞士护肤灵感

官方微信号　官方小红书　官方抖音号

中国上海国际艺术节中心特别支持

Supported by The Center for China Shanghai International Arts Festival

Mamma Andersson 玛玛·安德森, The Tree of the Spirits, 精神之树, Oil on canvas, 布面油画, 105.1 x 80.1 cm, 2021 , © Mamma Andersson 玛玛·安德森, Courtesy of David Zwirner, 鸣谢卓纳画廊

ARTO21 SHANGHAI
CONTEMPORARY ART FAIR
上海廿当代艺术博览会

2022/11/10-13

11/10-11 COLLECTORS PREVIEW 尊贵藏家预览

上海展览中心—延安中路1000号
SHANGHAI EXHIBITION CENTER
NO.1000 MIDDLE YANAN ROAD

11/10-11 仅限邀请 BY INVITATION ONLY

第十届ART021上海廿一当代艺术博览会将于11月10日至13日亮相上海展览中心。全球展商云集，凝聚艺术力量，来自19个国家、36个城市的 134 家海内外顶尖画廊，共聚 ART021上海廿一当代艺术博览会十周年现场。

秉承“立足本土，放眼全球”的宗旨，ART021以开放和不断探索的创新精神践行社会责任，极尽所能为国内外画廊、美术馆、艺术机构和藏家提供一个全球化交流及交易平台。作为第四届上海国际艺术品交易周的龙头项目之一，ART021将开启“全球艺场，上海时间”的序幕，带来近万件当代艺术佳作，加速推动千亿级艺术品产业规模的建立，为上海建设国际重要艺术品交易中心夯实基础，打响“上海文化”的品牌。

本届ART021上海廿一当代艺术博览会参展画廊展现出“兼容并蓄，博采众长”的布局特征。MAIN GALLERIES主画廊单元呈现114 家以经营二十一世纪当代艺术为主的国内外优质画廊。共89家全球实力画廊悉数回归，25家一线画廊首次参展。众多东西方蓝筹画廊合力为亚洲艺术爱好者和藏家带来杰出的艺术作品。同时，那些眼光独到、标准严苛的新晋画廊也为大家带来初露锋芒的艺术新星之作。ART021坚持扶持本土艺术力量，集结中国当代艺术核心力量于本届博览会现场。代表华人珠宝艺术顶尖水平的陈世英WALLACE CHAN珠宝艺术和CINDY CHAO艺术珠宝以超越国界的美学视野、承前启后的美学传承，引领博览会的珠宝艺术生态。多家优质艺术设计画廊带来收藏级设计艺术品，共同建构当代设计领域的前瞻性叙事。潮流之所向，看青年文化，圈内首屈一指的潮流艺术画廊共聚ART021。群英荟萃，艺术焕新，展现出向上而生的艺术姿态。

APPROACH单元意在传递信心、扶持世界各地年轻画廊的发展。本届APPROACH单元将展出20 家画廊，其中首次参展的11家画廊囊括了来自中国、韩国、希腊、法国、葡萄牙、德国和日本的新锐画廊势力。

BEYOND公共项目单元精选艺术项目，拓展传统博览会展位的边界，7个公共项目单元将以打破常规的姿态出现在观众眼前。除此之外，PLATFORM线上单元、特别项目、拍卖行、非盈利机构的参与也为营造艺术氛围赋予新的可能。

“艺”路有你，联动全城艺术力量，共创上海艺场！

应青蓝　　包一峰　　周大为

中国上海国际艺术节中心特别支持
Supported by The Center for China Shanghai International Arts Festival

Fang Yuan 方媛, Feast 03（Detail）, 盛宴 03 (局部）, Acrylic on canvas, 布面丙烯, 210 x 340 cm, 2022, © Fang Yuan 方媛, Courtesy of HIVE CENTER FOR CONTEMPORARY ART, 鸣谢蜂巢当代艺术中心

ARTO21 SHANGHAI
CONTEMPORARY ART FAIR
上海廿当代艺术博览会

2022/11/10-13

11/10-11 COLLECTORS PREVIEW 尊贵藏家预览

上海展览中心—延安中路1000号
SHANGHAI EXHIBITION CENTER
NO.1000 MIDDLE YANAN ROAD

11/10-11 仅限邀请 BY INVITATION ONLY

ART021 Shanghai Contemporary Art Fair 10th anniversary edition will be held at Shanghai Exhibition Center from November 10 to 13. This year, the ART021 team will promote the art fair with 134 premier galleries from 19 countries and 36 cities.

With a mission of "Originating locally, serving globally". ART021 has been shouldering its social responsibilities with an open, explorative, and innovative perspective, also provides a global communication and trading platform for galleries, museums, art institutions, and collectors domestic and overseas. As one of the leading projects of the 4th Shanghai International Artwork Trade Week, ART021 will be the prelude of "Global Art in Shanghai Time", bringing nearly 10,000 contemporary art masterpieces, accelerating the establishment of art industry scale, consolidating Shanghai as an international art trading center, and developing the "Shanghai Culture" brand.

2022 ART021 showcases an "eclectic and diverse" layout. The MAIN GALLERIES section presents 114 high quality galleries specialising in twenty-first century contemporary art, with 89 of the world's leading galleries returning and 25 top galleries exhibiting for the first time. Numerous world's blue-chip galleries provide outstanding masterpieces for Asian art lovers and collectors. Some newcomers with high and strict standard will also introduce emerging artists' works. ART021 insists on supporting local art industry, gathering the core contemporary artistic power in China. We are honored to bring WALLACE CHAN and CINDY CHAO The Art Jewelry as the top level of Chinese jewelry art, leading the art fair's jewelry design art style with an aesthetic vision that transcends national borders. Premium design and art galleries bring precious design works, showing the perceptiveness of the design field. The trend points to youth culture, with many of the art industry's leading urban art galleries coming together at 2022 ART021, and illustrates the upward momentum for art-enriched environment.

APPROACH section features 20 galleries, and the 11 emerging exhibitors are from China, Korea, Greece, France, Portugal, Germany, and Japan, meaning to support young galleries across the world.

BEYOND transcends the spatial limitation of traditional art-fair booths, which introduces 7 excellent public projects. In addition, PLATFORM online units, the participation of Special Projects, auctions, and non-profit institutions has opened up new possibilities for creating an artistic atmosphere.

Together in ART021, and create art season with the whole city!

Kylie Ying **Bao Yifeng** **David Chau**

参展画廊
PARTICIPATING GALLERIES

主画廊 MAIN GALLERIES

3125C GALLERIA	3125C GALLERIA
42艺术空间	42 ART SPACE
五五	55
千高原艺术空间	A THOUSAND PLATEAUS ART SPACE
A2Z画廊	A2Z ART GALLERY
AISHONANZUKA	AISHONANZUKA
凹空间	GALLERY ALL
阿尔敏·莱希	ALMINE RECH
天线空间	ANTENNA SPACE
艾普利畫廊	APOL GALLERY
阿拉里奥画廊	ARARIO GALLERY
周围艺术画廊	AROUNDSPACE GALLERY
爱艺艺术空间	ART AIR
ARTDEPOT艺术仓库	ARTDEPOT GALLERY
亚洲艺术中心	ASIA ART CENTER
AYE画廊	AYE GALLERY
BALICE HERTLING	BALICE HERTLING
BANK 画廊	BANK/MABSOCIETY
BCA GALLERY	BCA GALLERY
北京公社	BEIJING COMMUNE
BLANKGALLERY	BLANKGALLERY
蓝骑士艺术空间	BLUERIDER ART
CARL KOSTYÁL GALLERY	CARL KOSTYÁL GALLERY
桑塔画廊	GALERIE CHANTAL CROUSEL
万物大集	CHINA ART NOW
CINDY CHAO 艺术珠宝	CINDY CHAO THE ART JEWEL
共同艺术中心	COMMON ART CENTER
当代东京	CONTEMPORARY TOKYO
常青画廊	GALLERIA CONTINUA
COSPACE GALLERY	COSPACE GALLERY
D空间	D SPACE

主画廊 MAIN GALLERIES

唐妮诗画廊	DANYSZ
大卫·柯丹斯基画廊	DAVID KORDANSKY GALLERY
卓纳画廊	DAVID ZWIRNER
DEST GALLERY	DEST GALLERY
东画廊	DON GALLERY
EGG画廊	EGG GALLERY
方道文山流	FANG DAO WEN SHAN LIU
小杉画廊	FIR GALLERY
美术文献艺术中心	FINE ARTS LITERATURE ART CENTER
非空间	FREE SPACE
GALLERY FUNC	GALLERY FUNC
G.GALLERY	G.GALLERY
弥金画廊	GENE GALLERY
HDM画廊	HDM GALLERY
蜂巢当代艺术中心	HIVE CENTER FOR CONTEMPORARY ART
拾萬空间	HUNSAND SPACE
华氏画廊	HWAS GALLERY
INNER FLOW	INNER FLOW
锦瑟画廊	JINSE GALLERY
JPS画廊	JPS GALLERY
K空间	K GALLERY
可以画廊	KEYI GALLERY
KORNFELD	KORNFELD
蓝岸画廊	LAN GALLERY
狮语画廊	LEO GALLERY
乐之湃	LEPOP
离画廊	LÍ GALLERY
LIANG PROJECT	LIANG PROJECT
大未来林舍画廊	LIN & LIN GALLERY
玉兰堂	LINE GALLERY
LUCIE CHANG FINE ARTS	LUCIE CHANG FINE ARTS

主画廊 MAIN GALLERIES

没顶画廊	MADEIN GALLERY
玛戈画廊	GALERIE MARGUO
德玉堂画廊	MATTHEW LIU FINE ARTS
美成空间	GALLERY MC
美博空间	MEBOSPACE
麦勒画廊	GALERIE URS MEILE
麦卡贝西艺术中心	MKBS ART CENTER
MU GALLERY	MU GALLERY
三遠当代艺术	N3 CONTEMPORARY ART
伍拾伍号院子艺术空间	NO.55 ART SPACE
无事发生画廊	NOTHING HAPPENED GALLERY
NUTTSH ART	NUTTSH ART
新氧艺 O2ART	O2ART
OBJECTIVE GALLERY	OBJECTIVE GALLERY
OVER THE INFLUENCE	OVER THE INFLUENCE
PARIS-B	PARIS-B
贝浩登	PERROTIN
偏锋画廊	PIFO GALLERY
PTT SPACE	PTT SPACE
七木空间	QI MU SPACE
右行艺术空间	RIGHTWAY ART SPACE
赛麟空间	SAILING SPACE
紫顶艺术基地	SHANGHAI PURPLE ROOF ATELIER
香格纳画廊	SHANGHART GALLERY
索卡艺术	SOKA ART
马刺画廊	SPURS GALLERY
当代唐人艺术中心	TANG CONTEMPORARY ART
德拉	GALERIE TERRA
THE HOLE	THE HOLE
耿畫廊	TINA KENG GALLERY

主画廊 MAIN GALLERIES

丁丁艺术空间	TING TING ART SPACE
陶谷公园	TOKU GALLERY
東京画廊+BTAP	TOKYO GALLERY+BTAP
TONG画廊+项目空间	TONG GALLERY+PROJECTS
TRICE	TRICE
艺·凯旋画廊	TRIUMPH GALLERY
UNIT LONDON	UNIT LONDON
無用空间	USELESS SPACE
梵赫德艺术空间	V.ART SPACE
GALLERY VACANCY	GALLERY VACANCY
VANGUARD画廊	VANGUARD GALLERY
万一空间	W.ONE SPACE
陈世英	WALLACE CHAN
我们空间	WESPACE GALLERY
白立方	WHITE CUBE
空白空间	WHITE SPACE
白石画廊	WHITESTONE GALLERY
WOAW GALLERY	WOAW GALLERY
靠边走艺术空间	WRONG GALLERY
言午画廊	XU GALLERY
尤斯托/吉纳	YUSTO/GINER

APPROACH

1903 SPACE	1903 SPACE
ATELIER AKI	ATELIER AKI
BROWNIE PROJECT	BROWNIE PROJECT
DIO HORIA GALLERY	DIO HORIA GALLERY
DOUBLE V GALLERY	DOUBLE V GALLERY
逸空间	EAST GALLERY
高台当代艺术中心	GAOTAI GALLERY
江苏画店	JIANGSU GALLERY
獭獭画廊	LUTRA GALLERY
MADRAGOA	MADRAGOA
原曲画廊	ORIGINAL SONG GALLERY
芳草地画廊 × 跨越空间	PARKVIEW GREEN ART × CROSS ART SPACE
北极熊画廊	POLAR BEAR GALLERY
熏依社画廊	SHUN ART GALLERY
拟像	SIMULACRA
SPUTNIK PARTNERS | MARINA FEDOROVA	SPUTNIK PARTNERS | MARINA FEDOROVA
V&E ART	V&E ART
WHAT? WHAT!	WHAT? WHAT!
YOD GALLERY	YOD GALLERY
却道艺术	ZETO ART

SPECIAL PROJECTS

ARTKE	ARTKE
北京保利国际拍卖有限公司	BEIJING POLY INTERNATIONAL AUCTION CO.,LTD.
邦瀚斯拍卖行	BONHAMS
第二届数字艺术博览会(成都)	CHINA DIGITAL ART FAIR
中国嘉德国际拍卖有限公司	CHINA GUARDIAN AUCTIONS
昆明当代美术馆	CONTEMPORARY GALLERY KUNMING
吉本岗艺术中心	JEBUM-GANG ART CENTER
约翰·莫尔绘画奖（中国）	JOHN MOORES PAINTING PRIZE(CHINA)
杭州米娅嗨米文化有限公司	JULIROSE 茱礼思
MESHRARE	MESHRARE
上海市静安区文化和旅游局	SHANGHAI JING'AN DISTRICT ADMINISTRATION OF CULTURE AND TOURISM
上海工艺美术厂	SHANGHAI ARTS&CRAFTS FACTORY
SNAP	SNAP
血汗工廠	SWET - SHOP
TA上海	TA SHANGHAI
永樂拍卖 X 富艺斯	YONGLE AUCTION X PHILLIPS
ZL 艺术家工作室	ZL ARTSTUDIO

PLATFORM

ANDREA FESTA FINE ART	ANDREA FESTA FINE ART
艺术+上海画廊	ART+ SHANGHAI GALLERY
作者画廊	AUTHOR GALLERY
纽约佛瑞曼	BARRY FRIEDMAN
BILL BRADY GALLERY	BILL BRADY GALLERY
简画廊	CJ FINE ART
眼镜蛇画廊	COBRA GALLERY
DASTAN GALLERY	DASTAN GALLERY
杜梦堂	DUMONTEIL
GALERIE CHANGPHEL	GALERIE CHANGPHEL
JINSAN GALLERY	JINSAN GALLERY
KENNAXU画廊	KENNAXU GALLERY
LA BALSA ARTE	LA BALSA ARTE
林大艺术中心	LINDA GALLERY
MAYORAL	MAYORAL
顽潮文化	NAUGHTY TIDE
O GALLERY	O GALLERY
奥佩拉画廊	OPERA GALLERY
秋醒楼画廊	QIUXINGLOU GALLERY
THIERRY GOLDBERG GALLERY	THIERRY GOLDBERG GALLERY
单元 17	UNIT 17
WAMONO ART	WAMONO ART
问象艺术空间	WESHINE ART SPACE
无框画廊	WK GALLERY

扫描二维码浏览PLATFORM线上单元

主画廊 MAIN GALLERIES

3125C Galleria

香港 (2015)
Hong Kong (2015)

中国香港黄竹坑黄竹坑道31号利基中心15楼A室
15A Lee Fund Centre, 31 Wong Chuk Hang Road, Wong Chuk Hang,
Hong Kong, China
TEL: +852 29891080
EMAIL: galleria@the3125c.com
https://www.instagram.com/3125c/

李柏林 BOLIN LI
A STAR BY NATURE
纸本水墨
Ink and color on paper
76.5 × 102.5 cm
2022

余鑫 XIN YU
The Cabinet
布面丙烯
Acrylic on canvas
97 × 130 cm
2021

李柏林 BOLIN LI

Mr. Morale & the Big Steppers

纸本水墨

Ink and color on paper

76.5 × 102.5 cm

2022

JULIA TUDISCO

Sister of the trees

布面丙烯

Acrylic on canvas

50 × 50 cm

2022

42艺术空间 42 Art Space

北京 (2020)
Beijing (2020)

中国北京市朝阳区双桥路甲18号 DREAM2049文创园广渠路园区 12号楼北楼
Building 12, Dream 2049, No. 18 A Shuangqiao Road, Chaoyang District, Beijing, China
TEL: +86 13240410505
EMAIL: kym7814@163.com

NKSIN
Leon 1
Acrylic on canvas
161 × 130 cm
2022

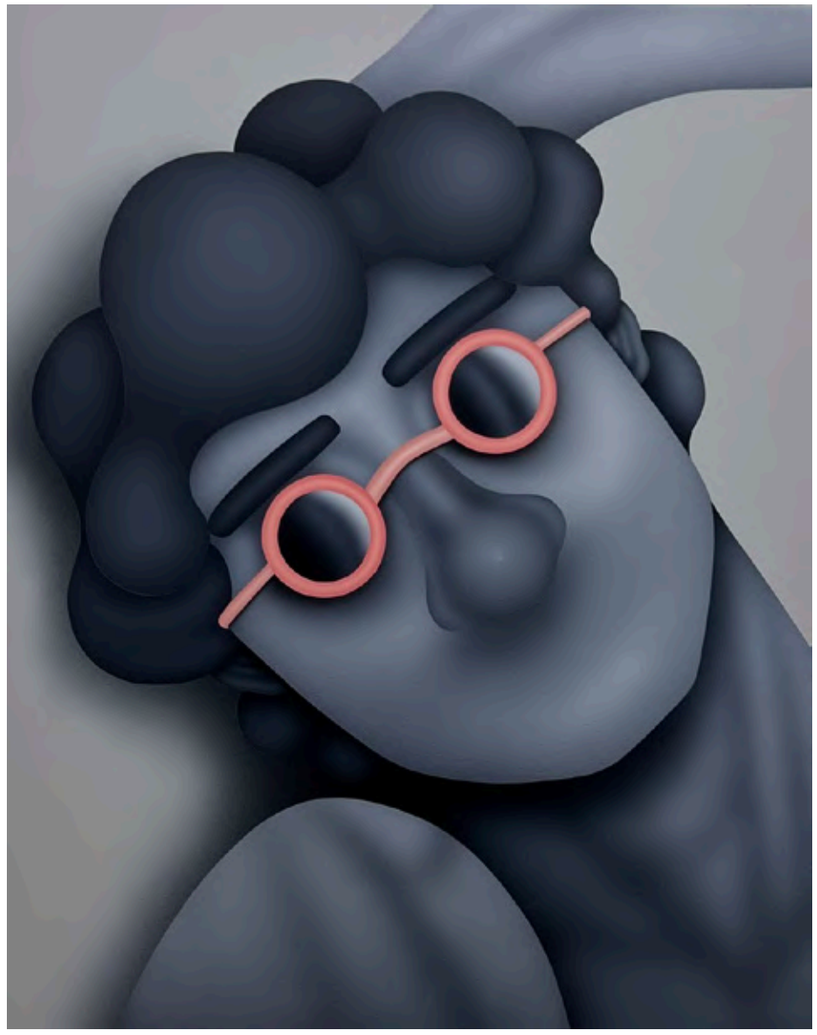

杨悉圣儿 YANG XISHENGER
All The Wishes Come True
布面丙烯
Acrylic on canvas
150 × 200 cm
2022

杨悉圣儿 YANG XISHENGER

Fall in love with someone who is deserving
布面丙烯
Acrylic on canvas
150 × 170 cm
2022

NKSIN

音乐男孩
布面丙烯
Music Boy
Acrylic on canvas
161 × 130 cm
2022

五五 55

上海（2005）
Shanghai (2005)

中国上海市普陀区莫干山路50号4号楼A座112
Bldg.4A-112, 50 Moganshan Road, Putuo District, Shanghai, China
TEL: +86 21 62664108
EMAIL: shanghai@gallery55.cn
www.gallery55.cn

尹昌志 YIN CHANGZHI
划开的黄
布面综合材料
Cross-drawn yellow
Mixed material on canvas
130 × 200 cm
2020

熊言钧 XIONG YANJUN
人工湖
木板丙烯
Man-made lake
Acrylic on wood
76 × 95 cm
2018

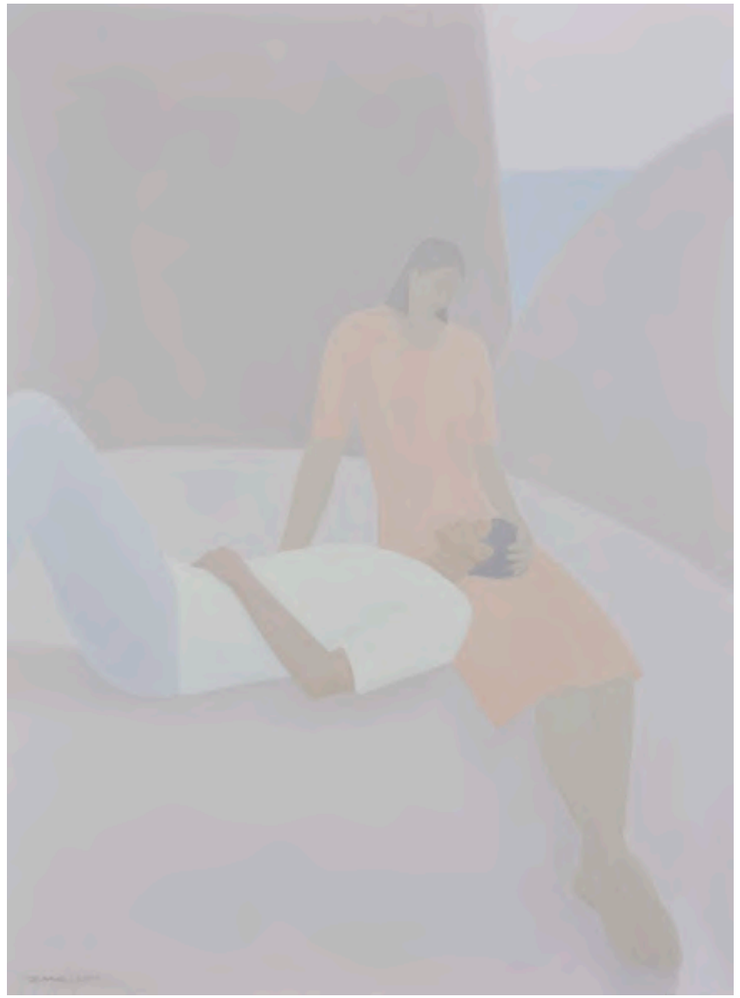

郑孟强 ZHENG MENGQIANG

秘密花园

布面油画

Secret Garden

Oil on canvas

110 × 150 cm

2022

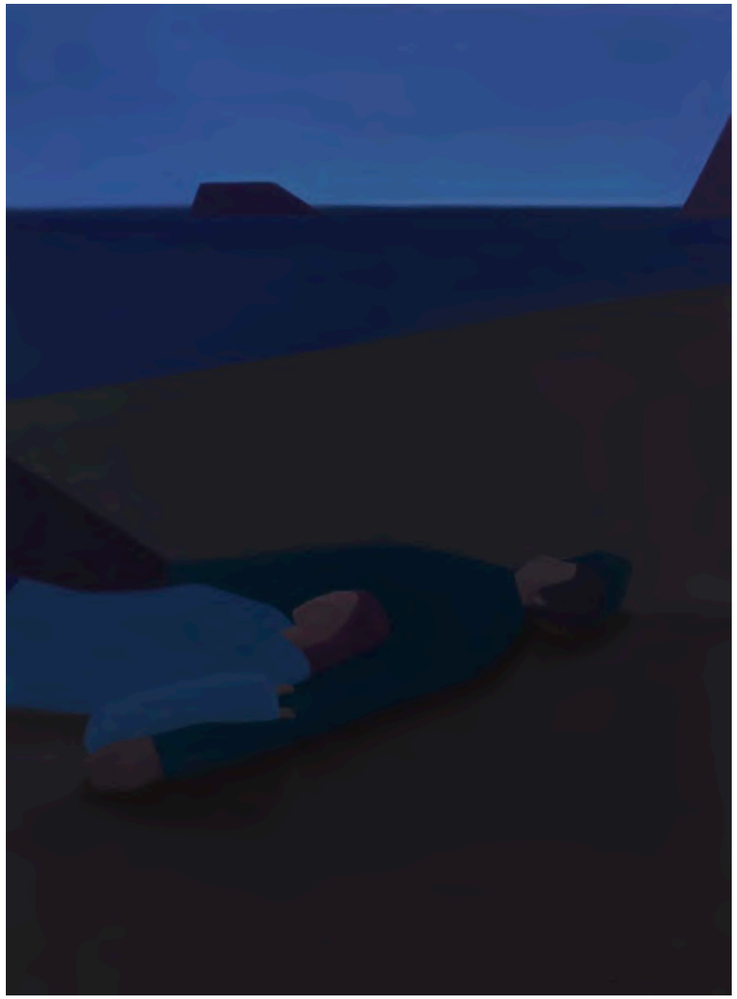

郑孟强 ZHENG MENGQIANG

梦

布面油画

Dream

Oil on canvas

110 × 150 cm

2022

千高原艺术空间 A Thousand Plateaus Art Space

成都（2007）
Chengdu (2007)

中国四川省成都市高新区盛邦街，铁像寺水街南广场
3-5 South Square, Tiexiang Temple Riverfront, Shengbang St., High-tech District, Chengdu, Sichuan P.R.China
TEL: +86 28 85126358
EMAIL: info@1000plateaus.org
www.1000plateaus.org

毕蓉蓉 BI RONGRONG
平面生物—绘画II
布面油画
Animal in Two Dimensions—painting II
Oil on canvas
189.5 × 140 cm
2021

王川 WANG CHUAN
2022年第1号
布面丙烯
2022 No.1
Acrylic on canvas
100 × 100 cm
2022

何多苓 HE DUOLING

近黄昏 No.4

布面油画

Near Dusk No.4

Oil on canvas

200 × 150 cm

2020

杨述 YANG SHU

无题2022 G10

布面丙烯综合材料

Untitled 2022 G10

Mixed media and acrylic on canvas

260 × 180 cm

2022

A2Z画廊 A2Z Art Gallery

巴黎 (2009)
Paris (2009)

24 rue de l'échaudé, 75006 Paris
TEL: +33 156 248888
EMAIL: info@a2z-art.com
www.a2z-art.com

BAO VUONG
跨越97
布面丙烯、油彩和石墨粉
The Crossing 97
Acrylic, oil and graphite powder on canvas
60 × 81 cm
2022

原隆 TAKASHI HARA
星空沙漠里的眼泪
布面丙烯和碳粉
Tears in a Starry Desert
Acrylic and charcoal on canvas
140 × 140 cm
2022

堀越达人 TATSUHITO HORIKOSHI

小骄傲

布面油画

Little Pride

Oil on canvas

162 × 130 cm

2022

DANHÔO

过渡

布面丙烯

Transition

Acrylic on canvas

80 × 80 cm

2022

AISHONANZUKA

香港（2013）
Hong Kong (2013)

中国香港中环荷李活道1号华懋荷李活中心1楼101室
Room101, 1F, Chinachem Hollywood Center, 1-13 Hollywood Road,
Central, Hong Kong, China
TEL: +852 66960940
EMAIL: info@aishonanzuka.com
www.aishonanzuka.com

哈维尔·卡勒加 JAVIER CALLEJA
回头看
油彩布本
Looking Back
Acrylic on canvas
134 × 166 × 9 cm
2022

小畑多丘 TAKU OBATA
无题（双联画）
丙烯颜料及喷漆，布本
Untitled (diptych)
Acrylic paint, spray, and conté on canvas
91 × 91 × 6 cm (each)
2022

克里斯蒂安·雷克斯·范米
CHRISTIAN REX VAN MINNEN
狐尾松
水墨纸本（单刷版画）
Bristlecone
Ink on paper (monotype)
152.4 × 71.1 cm
2022

尹协 YOON HYUP
爱
油彩布本，木框
LOVE
Acrylic on canvas, wood frame
68.6 × 68.6 cm
2022

凹空间 GALLERY ALL

洛杉矶（2014）| 上海
Los Angeles (2014) | Shanghai

中国上海市静安区余姚路66号
No. 66 Yuyao Road, Jing'an District, Shanghai,China
TEL: +86 18910291250
EMAIL: info@galleryall.com
www.galleryall.com

哈斯兄弟 THE HAAS BROTHERS
采月者
黄铜，LED灯
Fruit Picker L
Brass, LED Light
213h × 208w × 103d cm
2022

简明 JAMES JEAN
弹弓
镜面不锈钢
The Slingshot
Mirror-polished Stainless Steel, 24K Gold Leaf
190h × 126w × 126d cm
2022

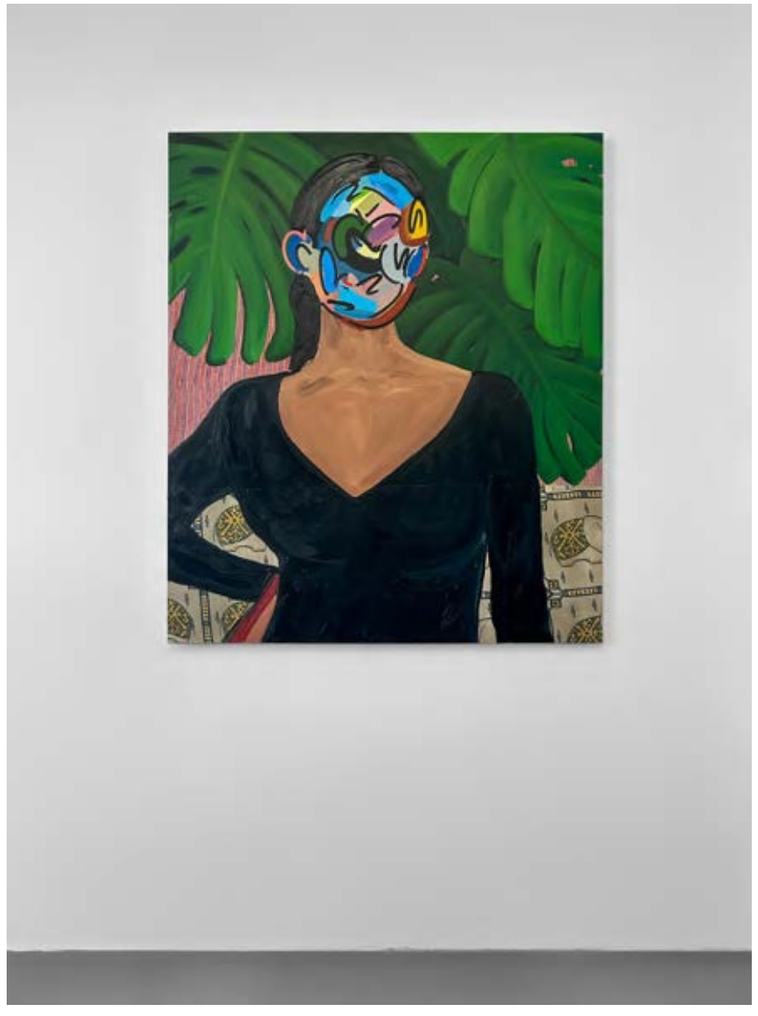

乔尼 ·西特伍德 JONNI CHEATWOOD

亚马逊沙拉女王

油彩、油画棒、醇酸、丙烯酸、乙烯基油漆、缝制纺织品

Salad Queens of the Amazon

Oil, Oil Stick,Alkyd, Acrylic and Flashe on sewn textiles

151.99h × 122w × 3.81d cm

2022

简明 JAMES JEAN

曲奇

混合媒介

Cookie

Mixed Media on Canvas

228.6h × 182.88w × 3.81d cm

2022

阿尔敏·莱希 Almine Rech

巴黎（1997）| 布鲁塞尔 | 伦敦 | 纽约 | 上海
Paris (1997) | Brussels | London | New York | Shanghai

法国巴黎图伦街64号,75003
64 Rue de Turenne, 75003, Paris FRa
TEL: +86 21 63120260
EMAIL: contact.shanghai@alminerech.com
www.alminerech.com

豪尔赫·加林多 JORGE GALINDO
伊甸园 II
布面油彩与墙纸
EDEN ON PAINT II
Oil and glued wallpaper on canvas
250 × 200 cm
2021 - 2022

肯尼·沙尔夫 KENNY SCHARF
枷锁
亚麻布面喷漆与铝框
CHAIN GANG
Spray paint on linen with powder coted aluminum frame
152.4 × 182.9 cm
2022

瑞安·施奈德 RYAN SCHNEIDER
化为灰烬
木雕与油彩颜料
Now You Are Burned
Oil pigment on wood
147.3 × 33 × 35.6 cm
2022

泽维尔·丹尼尔斯 XAVIER DANIELS
诚信
布面油彩与丙烯
Honesty
Oil and acrylic on canvas
182.9 × 121.9 cm
2022

天线空间 Antenna Space

上海（2013）
Shanghai (2013)

中国上海市普陀区莫干山路50号17号楼202室
202, Building 17, No.50 Moganshan Rd., Shanghai , China
TEL: +86 21 62560182
EMAIL: info@antenna-space.com
www.antenna-space.com

周思维 ZHOU SIWEI
自信（卡布奇诺）
布面油画
Self-confidence (Cappuccino)
Oil on Canvas
150 × 150 cm
2022

关小 GUAN XIAO
谁点燃了太阳？是黑暗
木板，模拟土，漆
Who lit the sun? The Darkness
Wood panel, poly-putty base, paint
120 × 164 × 7.5 cm
2022

艾普利畫廊 APOL Gallery

深圳
Shenzhen

中国深圳市龙华区汇德大厦12-13层1301
12-13F Via Huide Building, Longhua, Shenzhen, Guangdong, P.R. China
TEL: +86 18129929410
EMAIL: CS@artoxgroup.com
www.apolgallery.com

哈维尔·冈萨雷斯·布尔戈斯 JAVIER GONZÁLEZ BURGOS
软糖熊熊的工作休息时间
亚克力颜料、画布
Haribo break from working
Acrylics on Canvas
100 × 100 cm
2022

土屋仁応 YOSHIMASA TSUCHIYA
狐
樹脂
Fox
Resin
25.1 × 11.9 × 30 cm
2022

小泉悟 SATORU KOIZUMI
草莓熊
玻璃钢
Lotso
FRP (fiber reinforce plastic)
64 × 68.5 × 154.8 cm
2022

大河原健太郎 KENTARO OKAWARA
无标题
亚克力颜料、画布
Untitled
Acrylic on Canvas
100 × 100 × 2.5 cm
2021

阿拉里奥画廊 Arario Gallery

天安（1989）| 首尔 | 上海
Cheonan (1989) | Seoul | Shanghai

中国上海市徐汇区龙爱路7号芒果广场D栋一层
7 Longai Rd, Mango Plaza, #D, 1F, Xuhui District, Shanghai, China
TEL: +86 21 54249220
EMAIL: info@ararioshanghai.com
www.arariogallery.com

陈镒晗 HAM
红鞋和巨人
布面油画
YOGA
Oil on canvas
100 × 120 cm
2022

韩家泉 JIAQUAN HAN
上山
布面油画
Up to the Mountain
Oil on canvas
30 × 40 cm
2021

徐跋骋 BACHENG XU

永生之爱

布面油画

Love of Immortality

Oil on canvas

115 × 75 cm

2022

朱湘闽 XIANGMIN ZHU

晚餐 #3

布面油画、色粉、喷漆

Dinner #3

Oil, pastel, spray paint on canvas

170 × 130 cm

2021

周围艺术画廊 AroundSpace Gallery

上海（2006）
Shanghai (2006)

中国上海市黄浦区四川中路33号创业大楼703室
Suit 703, No.33, Sichuan Middle Road, Shanghai, 200002, China
TEL: +86 13801743061
EMAIL: 3267395@qq.com
www.aroundspace.gallery

季大纯 JI DACHUN
八怪，吧八大
布面丙烯
The Eight Eccentrics, and Bada Shanren
Acrylic on canvas
80 × 60 cm
2021

克拉斯 赫伯斯 KLAAS GUBBELS
Rood in Rose
布面油画
Oil on canvas
70 × 60 cm
1984

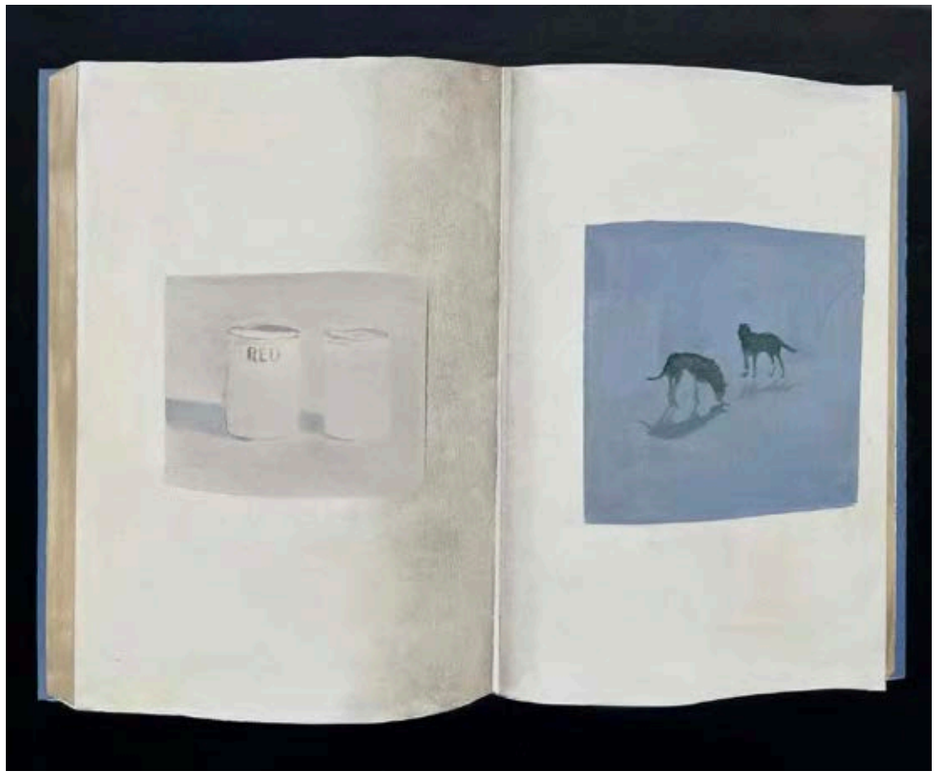

科查·瑞斯特 KOTSCHA REIST
内页 5
布面油画
Contents 5
Oil on canvas
50 × 60 cm
2022

鲁丹 LU DAN
早安
布面油画
Morning
Oil on canvas
90 × 60 cm
2022

爱艺艺术空间 ART AIR

广州 (2019)
Guangzhou (2019)

中国广州市天河区金穗路中海观园国际719号118
Room118, No.719, Zhonghaiguanyuan International, Jinsui Road,
Tianhe District, Guangzhou, China
TEL: +86 13500023800
EMAIL: branding@artariltd.com
www.pro-kicks.com

马努·坎帕 MANU CAMPA
绿色保时捷356
布面丙烯
Green 356 Porsche
Acrylic on canvas
120 × 120 cm
2022

马努·坎帕 MANU CAMPA
Mercedes-Benz AMG CLK-GTR Roadster
布面丙烯
Acrylic on canvas
120 × 120 cm
2022

塞萨尔·洛德 LORD CEZAR
丁丁的最后一次登月
布面丙烯
TIN TIN AND THE LAST MOON LANDING
Acrylic on canvas
190 × 150 cm
2022

北七七 BEIQIQI
无人留下，亦无人来
布面丙烯
No one left and no one came
Acrylic on canvas
100 × 100 cm
2022

ArtDepot艺术仓库 ArtDepot Gallery

北京（2008）| 重庆
Beijing (2008) | Chongqing

中国北京市朝阳区酒仙桥路4号院798艺术区七星东街311号楼一层5号
No. 5, 311 Building, Seven Star Street, 798 Art District,
No.4 Jiuxianqiao Road, Chaoyang District, Beijing, China
TEL: +86 10 57626300
EMAIL: info@artdepot.cn
www.artdepot.cn

张占占 ZHANG ZHANZHAN
关于理想
布面油画
About Aspiration
Oil on canvas
50 × 60 cm
2022

侯佳男 HOU JIANAN
牵手是与夜晚相处的唯一方式
布面丙烯
Handholding Through the Night
Acrylic on canvas
230 × 180 cm
2022

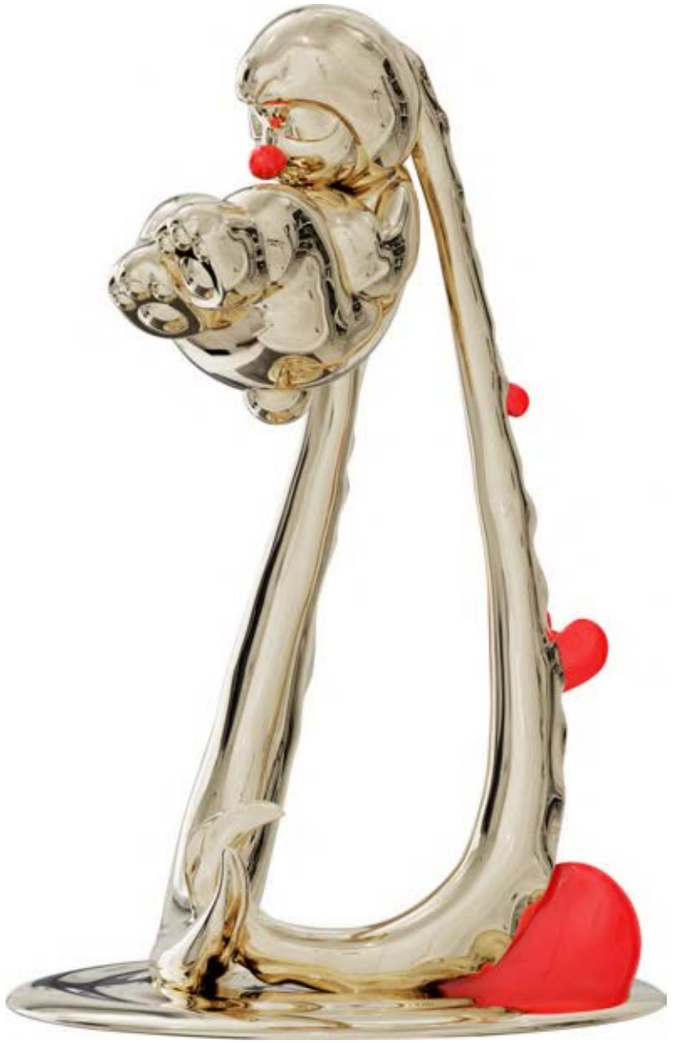

惠唯 HUI WEI

心心兔的幻想

不锈钢喷镀

Fantasy of the Loving Rabbit

Stainless steel plating

80 × 50 × 50 cm（版次：3）

2022

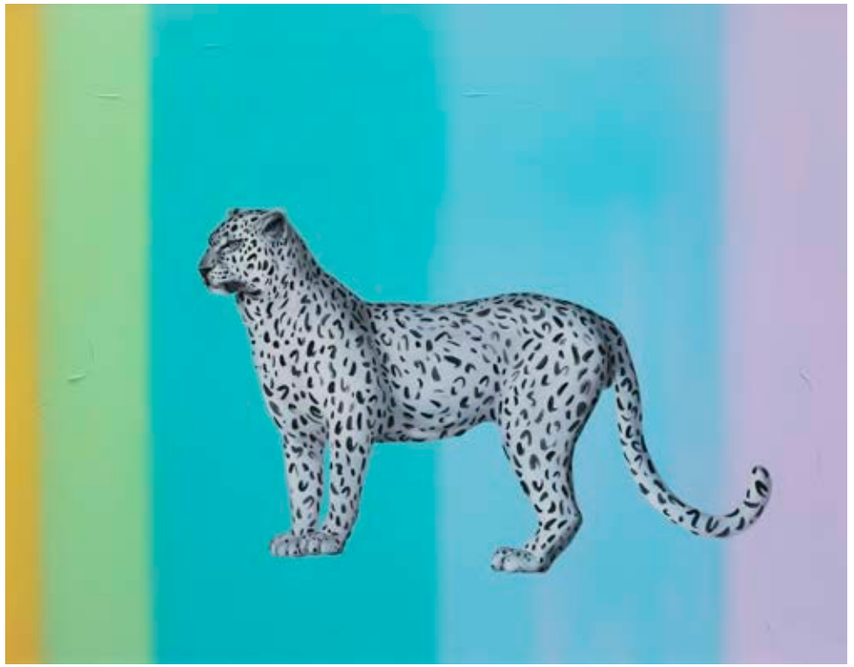

廖曼 LIAO MAN

Small small

布面综合材料

Mixed media on canvas

140 × 110 cm

2020

亚洲艺术中心 Asia Art Center

台北（1982）| 北京
Taipei (1982) | Beijing

中国北京市朝阳区酒仙桥路2号大山子798艺术区（798东街）
Dashanzi 798 Art District, No.2, Jiuxianqiao Rd., Chaoyang District, Beijing, China
TEL: +86 10 59789709
EMAIL: beijing@asiaartcenter.org
www.asiaartcenter.org

夏洛特 · 基茨 CHARLOTTE KEATES
镜子 镜子
木板丙烯、油彩
Mirror Mirror
Acrylic and Oil bar on Wooden panel
210 × 189 cm
2022

弗洛伦斯 · 哈钦斯 FLORENCE HUTCHINGS
餐桌上的一家人
油彩、丙烯、画布拼贴
Family around the Table
Oil paint, Acrylic and Collage on Canvas
180 × 135 cm
2022

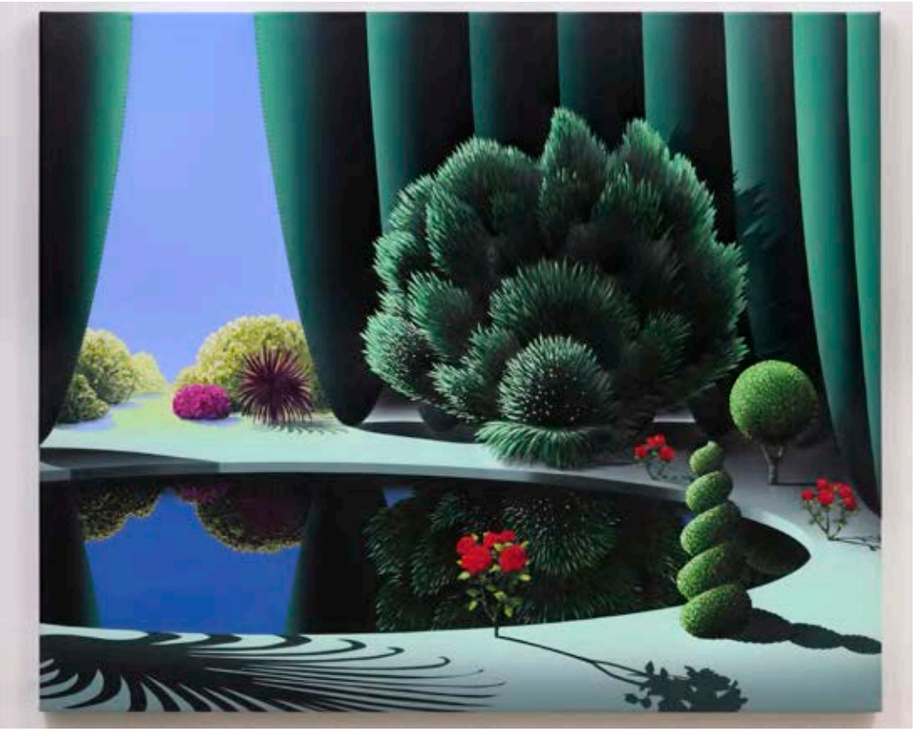

埃斯特 · 扬森 ESTHER JANSSEN

寂静9号

人造皮革、拼贴

The Silence No.9

Artificial Leather Painting

100 × 120 cm

2022

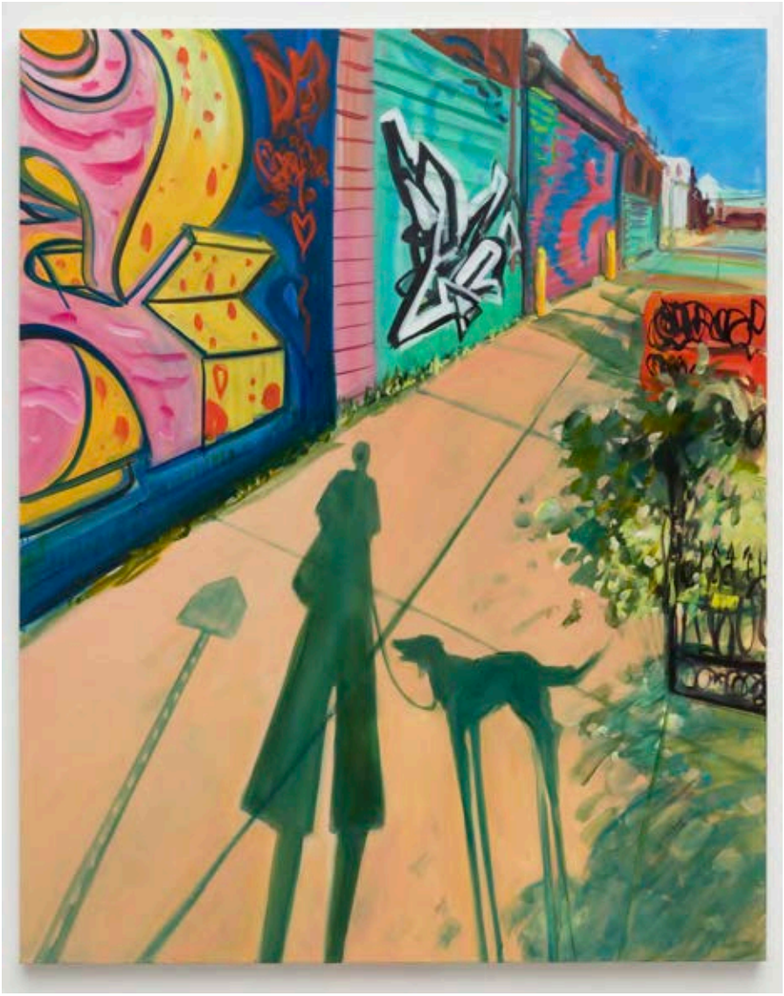

德博拉 · 布朗 DEBORAH BROWN

红心

布面油画

Red Heart

Oil on Canvas

152.5 × 122 cm

2021

AYE画廊 AYE GALLERY

北京（2005）| 香港
Beijing (2005) | Hong Kong

中国北京市东城区安定门东滨河路3号院雍和家园二期3号楼601室
Room 601, Unit 3, Yonghe Garden, Dongcheng District, Beijing, China
TEL: +86 10 84221726
EMAIL: aye@ayegallery.com
www.ayegallery.com

迟群 CHI QUN
浅蓝色的线-橘
布面油画
Light Blue Lines-Orange
Oil on canvas
150 × 100 cm
2022

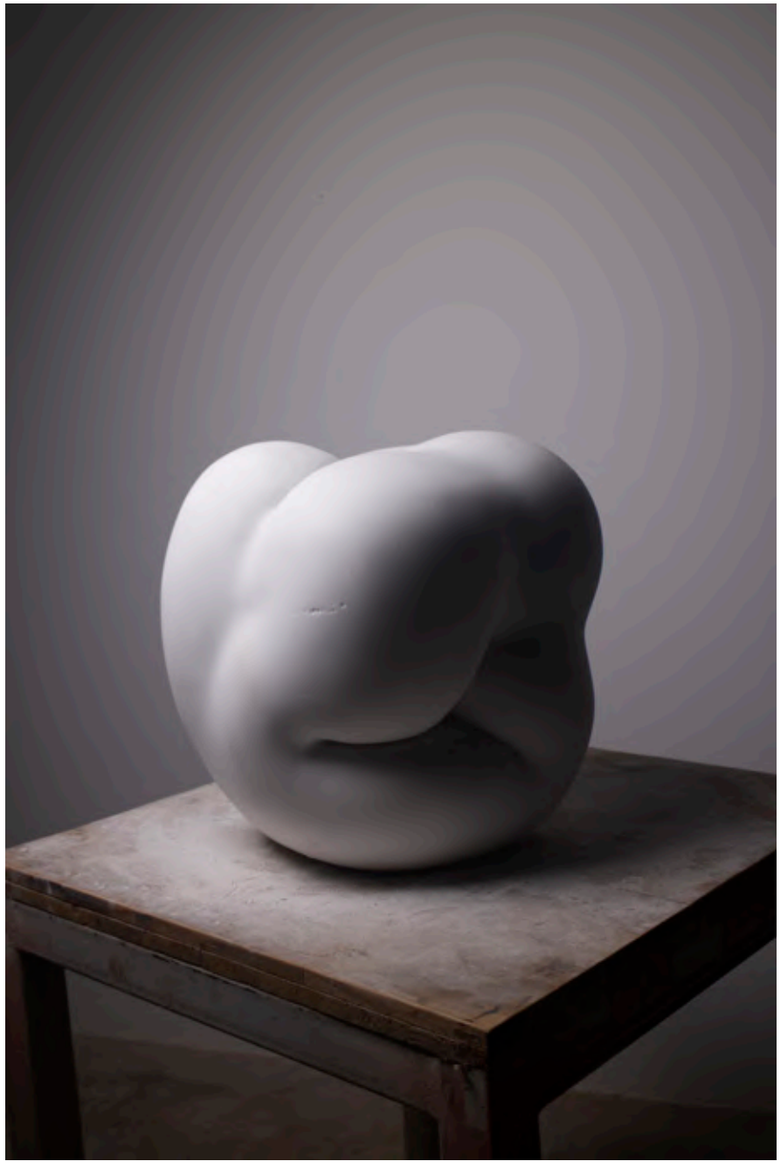

牟柏岩 MU BOYAN
胖子1号
汉白玉
Fatty No.1
White Marble
37 × 31 × 34 cm
2022

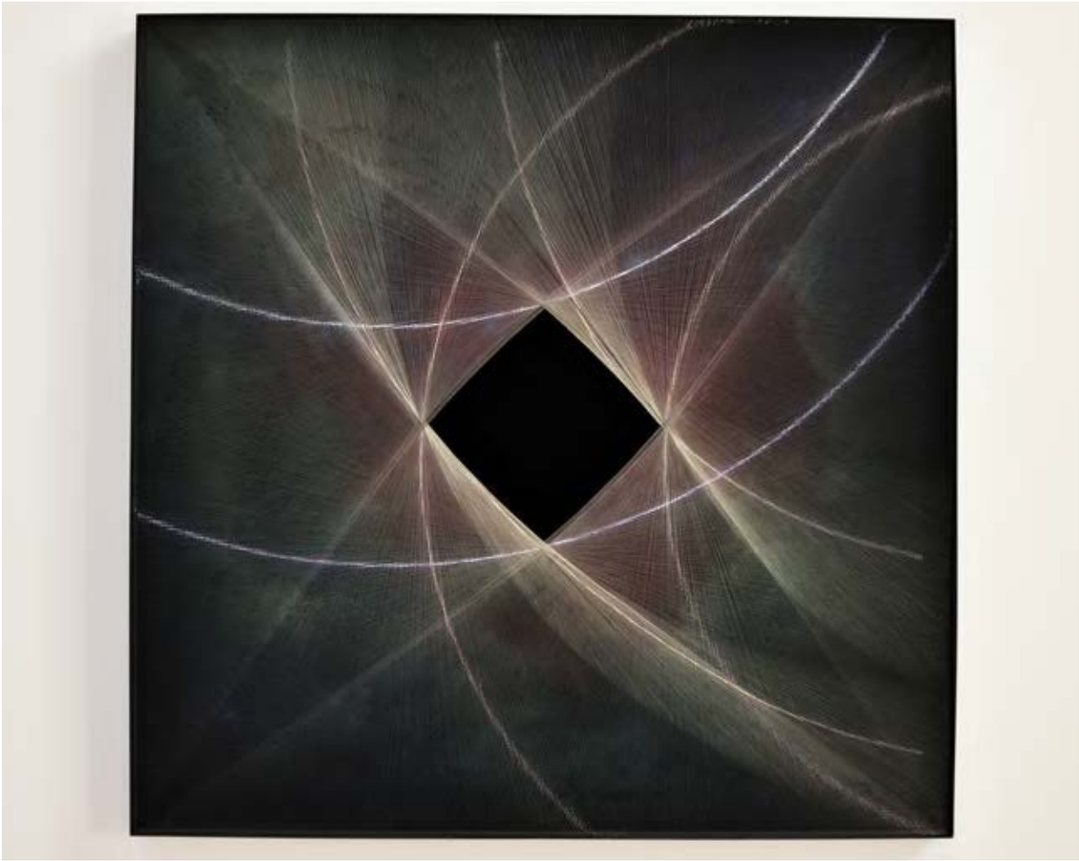

杨淞 YANG SONG

NGC2244

不锈钢板、钢丝

Stainless steel plate, steel wire

120 × 120 × 9 cm

2022

王亚彬 WANG YABIN

幽涧寻芳

布面油画

Brookside Fragrance

Oil on canvas

192 × 158 cm

2020

BALICE HERTLING

巴黎（2007）
Paris (2007)

84 rue des Gravilliers, Paris, France
TEL: +33 9 79429699
EMAIL: gallery@balicehertling.com
www.balicehertling.com

志韦 ZHI WEI
蒂莫西
提花布面丙烯、薄纱、扣子和线
Timothy
Acrylic on Jacquard fabric, tulle, buttons and thread
200 × 120 cm
2022

伊莎贝尔·科纳罗 ISABELLE CORNARO
Orgon Door III
彩色弹性体，涂漆钢
Colored elastomer, lacquered steel
86 × 44 × 7 cm
2014

红妍 HONGYAN
绿色卷帘
布面油画
Green Roller Blind
Oil on canvas
70 × 60 cm
2022

朱莉·博菲斯 JULIE BEAUFILS
漂泊
布面油画
La dérive
Oil on canvas
50 × 50 cm
2021

BANK

上海 (2013)
Shanghai (2013)

中国上海市徐汇区安福路298弄2号楼底楼
Basement Building 2, Lane 298 Anfu Road, Xuhui District,
Shanghai, China
TEL: +86 21 63013622
EMAIL: info@mabsociety.com
www.bankmabsociety.com

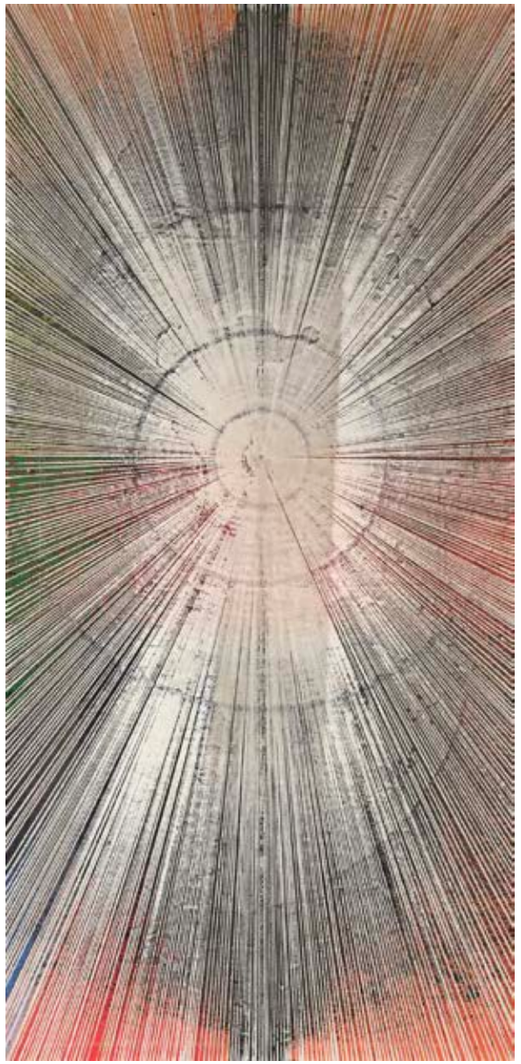

唐宋 TANG SONG
无题
亚麻布面油画，丙烯，酒精
Untitled
Oil on linen, acrylic, alcohol
170 × 350 cm
2007 - 2018

郑庆和 CHING HO CHENG
无题(绿色吊灯)
毛边纸水粉
Untitled(Green Hanging Light Bulb)
Gouache on rag paper
51 × 74 cm
1978

林明弘 MICHAEL LIN
无题
布面乳胶漆
Untitled
Emulsion on canvas
200 × 100 cm/each (diptych)
2021

尼克·科斯马斯 NIK KOSMAS
5号门
铝板上车漆
Gate 5
Paint on aluminum plate
100 × 120 cm
2022

BCA GALLERY

上海（2021）
Shanghai (2021)

中国上海市黄浦区香港路117号501室
HongKong Road №117,501, Huangpu, Shanghai, China
TEL: +86 21 63330711
EMAIL: Gallery@bca.network
www.bca.network

金小尧 JIN XIAOYAO
卡瓦格博之闪10893/1260
数字
The Lightning of Kawagarbo 10893/1260
Digital
自定
2022

大悲宇宙 DABEIYUZHOU
文本基因计划
数字
Text Gene Project
Digital
自定
2019

蒲英玮 PU YINGWEI

Universal Equivalent

数字

Digital

自定

2022

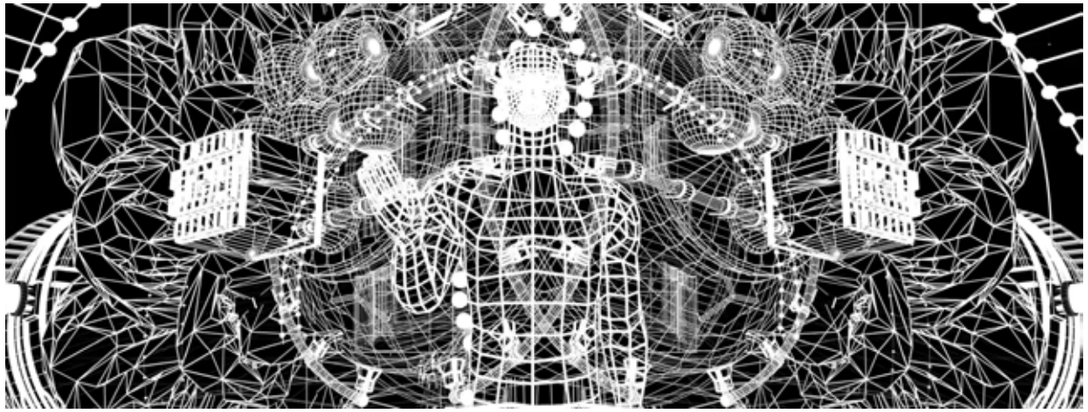

林万山 LIN WANSHAN

DNA

数字

Digital

自定

2022

北京公社 Beijing Commune

北京（2004）
Beijing (2004)

中国北京市朝阳区酒仙桥路4号798艺术区
798 Art District, No.4 Jiuxianqiao Road, Chaoyang District, Beijing, China
TEL: +86 10 84562862
EMAIL: info@beijingcommune.com
www.beijingcommune.com

梁远苇 LIANG YUANWEI
造法 1
纸上木炭
Formulating 1
Charcoal on paper
190 × 150 cm
2021

谢墨凛 XIE MOLIN
悬刀 · 敦煌 2022.11.20
布面丙烯
Suspending Blade·Dunhuang 2022.11.20
Acrylic on canvas
62 × 46.8 cm
2020

胡晓媛 HU XIAOYUAN

石疑 / 再见. 永恒 No. 1

建筑垃圾（废钢筋. 废铝板）. 铜棍. 旧铁管. 磨刀石. 绡. 混凝土. 线

Spheres of Doubt - Farewell. Forever No. 1

Construction waste (abandoned rebar. abandoned aluminum board).
brass rod.recycled iron rod. sharpening stone. raw silk. paper pulp. concrete. thread

150 × 135 × 138 cm

2018

杨心广 YANG XINGUANG

白木板 20222

木、水性漆、丙烯颜料

White Board 20222

wood, water-borne wood paint, acrylic

104 × 104 × 8 cm

2022

BLANKgallery

上海 (2010)
Shanghai (2010)

中国上海市普陀区莫干山路50号M50艺术园17栋102
102, Building 17, M50Creative Park, No.50 Moganshan Road, Putuo District,Shanghai, China
TEL: +86 13701806860
EMAIL: info@blank-gallery.com
www.blank-gallery.com

郑田明 ZHENG TIANMING
红色的女孩
布面丙烯
A Red Girl
Acrylic on Canvas
100 × 100 cm
2022

贾卉 JIA HUI
智慧之树谜图
布面油画
Map of the Wisdom Tree
Oil on Canvas
175 × 155 cm
2021

郑田明 ZHENG TIANMING
大眼睛女孩
布面丙烯
Wide Eyed Girl
Acrylic on Canvas
40 × 45 cm
2022

林枞 LIN CONG
坠落
布面油画
Fall
Oil on Canvas
160 × 160 cm
2022

蓝骑士艺术空间 Bluerider ART

台北（2013）| 上海 | 伦敦
Taipei (2013) |Shanghai | London

中国上海市黄浦区四川中路133号F102
133 Sichuan Middle Rd., Huangpu Dist., Shanghai, China
TEL: +86 21 6330 6166
EMAIL: info.china@bluerider art.com
www.bluerider art.com

强纳森·罗森 JONATHAN ROSEN
想要的（造梦机）
混合媒材
I want （Dream Machine）
Mixed media
96 × 91.44 × 7.62 cm
2020

马克 MARCK
逆流
LCD，面板木，铝
Gegenstrom
LCD, panel wood, aluminum
65 × 107 × 24 cm
2021

洁西卡·德里克 JESSICA DRENK

循环 11

书、蜡

Circulation 11

books, wax

94 × 91.5 cm

2019

帕斯卡尔·多比斯 PASCAL DOMBIS

后数字蓝色（R1）

铝复合材料上喷灯烧制的透镜状印花

Post-Digital Blue（R1）

Blowtorch burned lenticular print on aluminum composite

110 × 180 cm

2019

CARL KOSTYÁL GALLERY

London (2005) | Stockholm | Milan

12A Savile Row, London W1S 3PQ
TEL: +44 7925 130514
EMAIL: giulia@kostyal.cm
https://kostyal.com

ROBY DWI ANTONO

Ingatan, 2022
Pigment stick on canvas
150 h × 110 w cm
2022

ROBY DWI ANTONO

Ingatan, 2022
Pigment stick on canvas
150 h × 110 w cm
2022

ROBY DWI ANTONO

FOLLOW ME
Pigment sticks, oil pastels, soft pastels, pencil on canvas
59.06h × 43.31w × 1.18d in
2022

ROBY DWI ANTONO

ROCKY
Pigment sticks, oil pastels, soft pastels, pencil on canvas
59.06h × 43.31w × 1.18d in (150h × 110w × 3d cm)
2022

桑塔画廊 GALERIE CHANTAL CROUSEL

Paris (1980)

10, rue Charlot, 75003 Paris, France
TEL: +33 1 42773887
EMAIL: galerie@crousel.com
www.crousel.com

法布里斯·吉吉 FABRICE GYGI
无题
布上油画
Untitled
Oil paint on canvas
220 × 170 cm
2022

梁慧圭 HAEGUE YANG
双虎径向折叠——迷人的网 #63
铝板上Hanji纸和坐标纸
Twin Tigers Radial Folds – Mesmerizing Mesh #63
Hanji, graph paper on alu-dibond
62 × 42 cm
2022

阿洛拉和卡尔萨迪利亚
JENNIFER ALLORA & GUILLERMO CALZADILLA
移植
回收聚氯乙烯
Graft
Recycled polyvinyl chloride
Variable dimensions
2021

米莫萨·埃查尔德 MIMOSA ECHARD
私人照片 2
私人物品，樱桃核，胶囊，羊毛，丝绸，
染色花边，水晶，丙烯漆，瓷漆
Private Picture 2
Personal object, cherry pits, capsules, wool, silk, dyed lace,
acrylic paint and lacker
190 × 105 cm
2021

万物大集 CHINA ART NOW

上海（2021）
Shanghai (2021)

中国上海市闵行区申长路1466弄北7楼
7 TH FLOOR, NORTH LIANTAI CENTER, NO 1466 SHENGCHANG ROAD, MINHANG DISTRICT, SHANGHAI, China
TEL: +86 21 64192521
EMAIL: wwdj@wwdj.org.cn

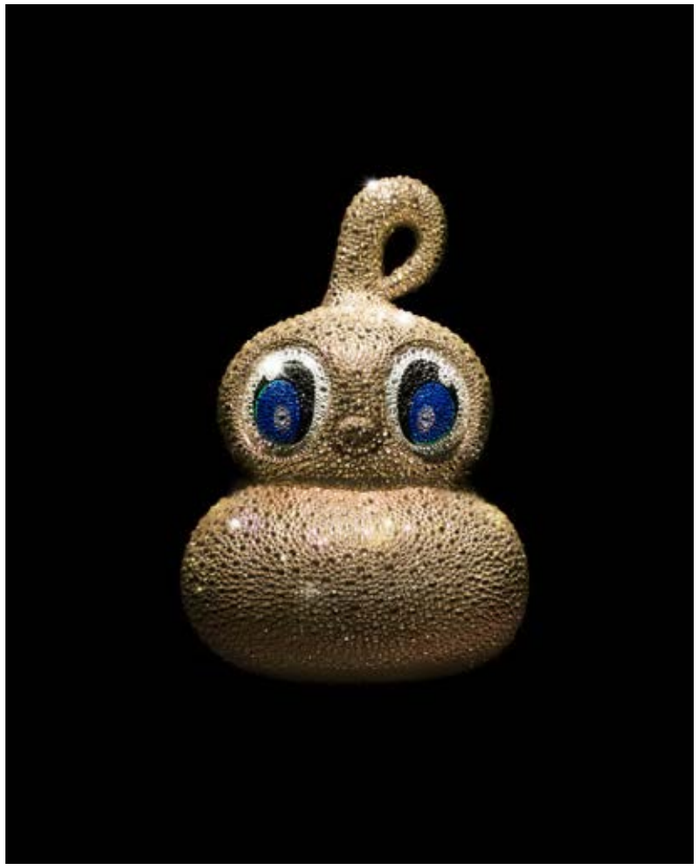

陈瑞麟 DENNIS CHAN
HAHALULU雕塑
不锈钢、水晶
HAHALULU Sculpture
Stainless steel and crystal
60 × 42 × 42 cm
2022

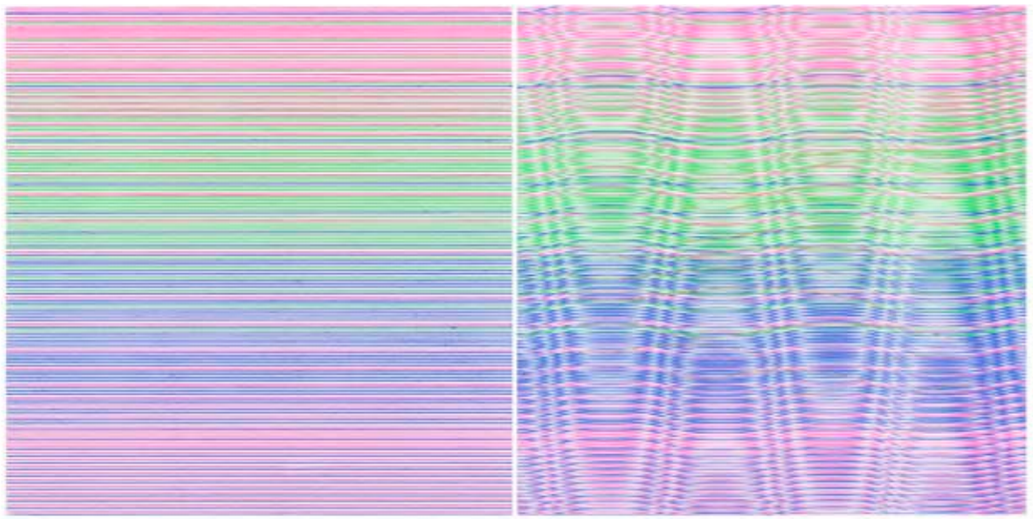

杨冕 YANG MIAN
RGB-视觉暂留那一刻 光盒
布面丙烯
RGB-The moment of visual persistence Light Box
Acylics on canvas
50 × 50 cm × 2
2022

万物大集　CHINA ART NOW

玲珑壹壹·1911 雕塑

玻璃钢

LINGLONGYIYI · 1911 Sculpture

Glass fiber reinforced plastics

70 × 50 × 60 cm

2022

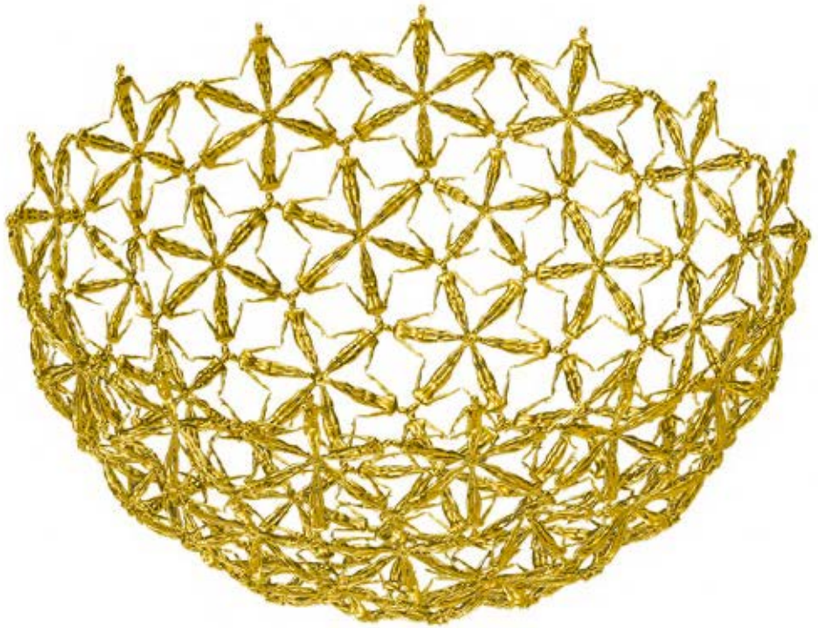

王晓昕　WANG XIAOXIN

共同体

黄铜、金

Community

Brass and gold

45 × 45 × 27 cm

2022

CINDY CHAO艺术珠宝
CINDY CHAO The Art Jewel

上海 (2004)
Shanghai (2004)

中国上海市黄浦区圆明园路149号哈密大楼
Rockbund No.149 Yuanmingyuan Road, Huangpu District,
Shanghai, China
TEL: +86 21 63295598
www.cindychao.com

CINDY CHAO艺术珠宝

2022大师系列 加勒比海盛夏胸针
哥伦比亚祖母绿、阿斯尔切割白钻、梨形切割白钻、沙弗莱石、钛金属、牛角
2022 Black Label Masterpiece Caribbean Summer Brooch
Colombia Emerald, Asscher-cut Diamonds, Pear-shaped Diamond,
Tsavorites, Titanium, Ox Horn
2022

共同艺术中心 Common Art Center

北京 (2015)
Beijing (2015)

中国北京市朝阳区798 艺术区707街 B03
B03 , 797 Road, 798 Art District, Chaoyang District, Beijing, China
TEL: +86 13810666881
EMAIL: commonart_vip@163.com
www.commonartcenter.com

游雯迪 YOU WENDI
凤凰长城
绢本水墨
Phoenix Great Wall
Silk Ink
100 × 150 cm
2022

TUTU
征服系列
布面综合
Conquest Series
Cloth surface synthesis
180 × 140 cm
2022

杜秋锐　DU QIUREI
一盆塑料花
布面丙烯
A Pot Of Plastic Flowers
Acrylic on canvas
100 × 100 cm
2022

金俊杰　Jin Junjie
天空上面是天空
木板丙烯
The sky is above the sky
Wood (acrylic)
150 × 150 cm
2022

当代东京 Contemporary Tokyo

东京 (1999) | 北京
Tokyo (1999) | Beijing

日本东京都品川区东品川TERRADA ART COMPLEX II 1-32-8 2F
2F 1Chome-32-8 ,Higashishinagawa,Shinagawa,Tokyo,Japan
TEL: +81 70 10766040
EMAIL: official@ctokyoart.com
www.contemporarytokyo.com

川上喜朗 KAWAKAMI YOSHIRO
卑睨、首夏の候
布面丙烯
Deteriorate Season
Acrylic on canvas
130.3 × 97 cm
2022

ZOE
无题
布面丙烯
Untitled
Acrylic on canvas
90 × 72 cm
2022

黄望福　WANGFU HUANG

共享的夏

布面丙烯，金箔，银箔

Sharing of summer

Acrylic, gold foil, silver foil on canvas

100 × 100 cm

2022

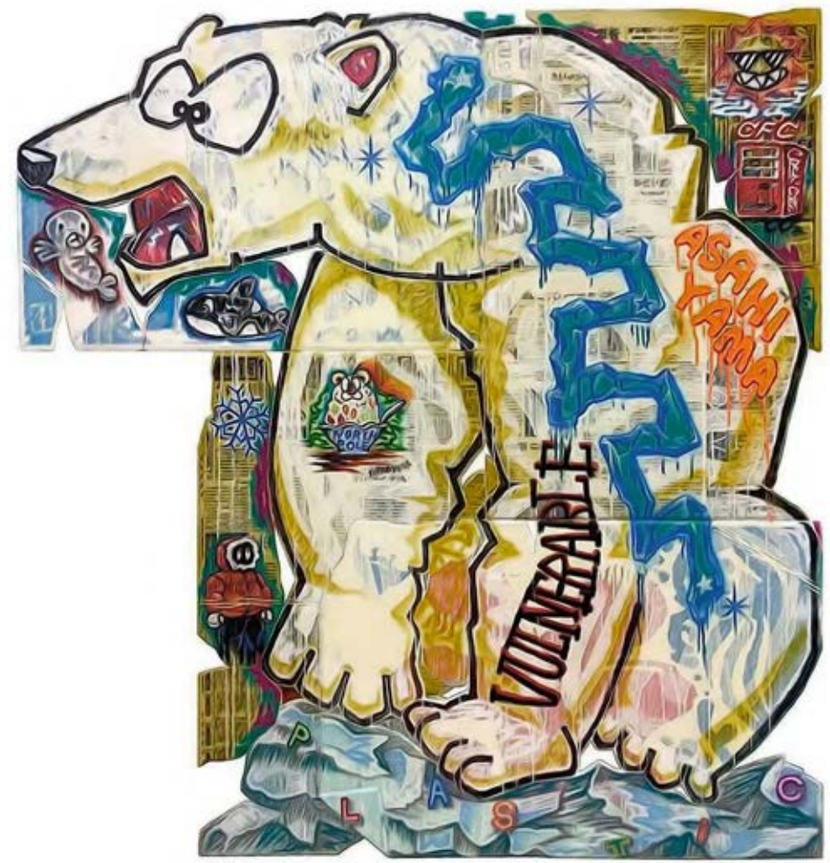

SUMA

北极熊

木板丙烯

Crush ice-polar bear

Acrylic on wooden board

152 × 145 cm

2022

常青画廊 GALLERIA CONTINUA

圣吉米那诺 (1990) | 北京 | 穆琳 | 哈瓦那 | 罗马 | 圣保罗 | 巴黎 | 迪拜
San Gimignano (1990) | Beijing | Les Moulins | Habana | Roma | São Paulo | Paris | Dubai

中国北京市朝阳区大山子酒仙桥路2号，798艺术区中二街
Dashanzi 798 Art District #8503, 2 Jiuxianqiao Road, Chaoyang Dst.
100015 Beijing, China
TEL: +86 10 59789505
EMAIL: beijing@galleriacontinua.cn
www.galleriacontinua.cn

托比亚斯·雷贝格
TOBIAS REHBERGER
我和你一样I, No.1
纸浆、油漆、电缆、插座、灯泡
Me as you I, Nr. 1
Paper maché, paint, cable, socket, lightbulb
92 × 62 × 93 cm
2014

托比亚斯·雷贝格
TOBIAS REHBERGER
改变主意 10
钢化玻璃、LED灯、金属框架附胶膜
Change of Mind 10
Adhesive film on tempered glass, LEDs, Metal frame
98.5 × 167 × 4 cm
2014

托比亚斯·雷贝格
TOBIAS REHBERGER
改进的斯托库尔（模型）
综合材料
Verbesserung Stokkur (Modell)
Mixed media
16 × 120 × 135 cm
2002

托比亚斯·雷贝格
TOBIAS REHBERGER
模棱两可的关系（与诺特·维塔尔的塔拉斯普城堡的“看日落的房子”的关系）
纸本水彩
Ambiguous proportions (in relation to "house to watch the sunset" by Not Vital,Tarasp)
Watercolor on paper
129 × 89 cm
2022

COSPACE Gallery

上海 (2015)
Shanghai (2015)

中国上海市普陀区莫干山路50号7楼102
102, Bldg7, Moganshan Rd 50, Shanghai, China
TEL: +86 15802188338
EMAIL: coart@vip.163.com
www.cospacegallery.com

仇德树 QIU DESHU
裂变·清境
水墨
Fission·Serenity
Chinese Ink Painting
122 × 244 cm
2016

郭利伟 GUO LIWEI
相非相 No.6
布面丙烯
Immeasurable Forms No.6
Acrylic on Canvas
200 × 300 cm
2021

杨小健 YANG XIAOJIAN

我的奢侈品

宣纸水墨

My Luxury

Ink on rice-paper

144 × 182 cm

2014

肖敏 XIAO MIN

风景-城1

宣纸，铁丝网，墨

Landscape-City I

Rice-paper , steel and ink

69 × 65 × 9 cm

2020

D空间 D space

成都（2018）
Chengdu (2018)

中国四川省成都市天府新区新兴街道庙山村4组166号85栋1-1
166-85-1-1, 4 Miaoshan Village, Tianfu New District, Chengdu, Sichuan, China
TEL: +86 18109082571
EMAIL: 86943600@qq.com

何多苓 HE DUO LING
杂花写生
布面油画
Miscellaneous flower sketching
Oil on canvas
100 × 200 cm
2022

肖克刚 XIAOKEGANG
混合景物7
布面丙烯
Mixed scenery 7
The cloth face propylene
200 × 300 cm
2022

师进滇 SHIJINDIAN

大提琴

不锈钢丝着色

Cello

Stainless-steel wire coloring

210 × 66 × 46 cm

2021

朱可染 ZHUKERAN

水何澹澹

综合材料

Water rolls in rhythmic motion

Composite material

70 × 200 cm

2021

唐妮诗画廊 DANYSZ

巴黎（1991）| 上海 | 伦敦
Paris (1991) | Shanghai | London

中国上海市黄浦区北京东路256号一楼
1F, 256 East Beijing Road, Shanghai, 200002, CHINA
TEL: +86 21 63331016
EMAIL: info@danyszgallery.com
www.danyszgallery.com

JR X 刘波麟 JR X LIU BOLIN
城市隐藏：卢浮宫金字塔
摄影作品
Hidden in the city: The Louvre Pyramid
Photograph
146 × 200 cm
2016

扬·卡拉布 JAN KALAB
和谐十二阶
布面丙烯，手工木架
12 Stages of Harmony
Acrylic on canvas stretched on hand-made wooden frame
250 × 250 cm
2021

张大力 ZHANG DALI
鸽子（29）
氰版照相
Pigeons(29)
Cyanotype on Fine Linen
170 × 200 cm
2021

RAKAJOO
格拉迪斯
布面油画
Gladys
Acrylic and oil on canvas
174 × 125 cm
2022

大卫·柯丹斯基画廊 David Kordansky Gallery

洛杉矶（2003）| 纽约
Los Angeles (2003) | New York

5130 W. Edgewood Pl. Los Angeles, CA, USA
TEL: +1 3239353030
EMAIL: sales@davidkordanskygallery.com
www.davidkordanskygallery.com

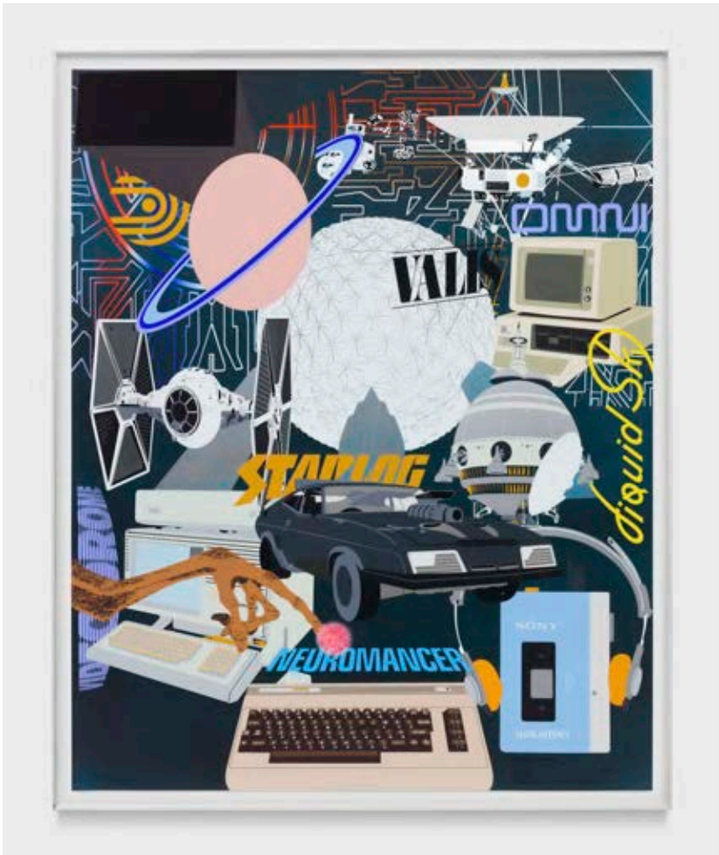

马修·布兰农 MATTHEW BRANNON
神经夜总会里的霓虹灯雾/迎面而来的一和零之海/我们的机器人朋友
纸上丝网印刷和手绘
Neon Mist in the Neural Nightclub / The Oncoming Sea of Ones and Zeros / Our Friends Electric
Silkscreen with hand-painted elements on paper
Unframed: 170.2 × 137.2 cm, Framed: 181 × 148 × 5.1 cm
2022

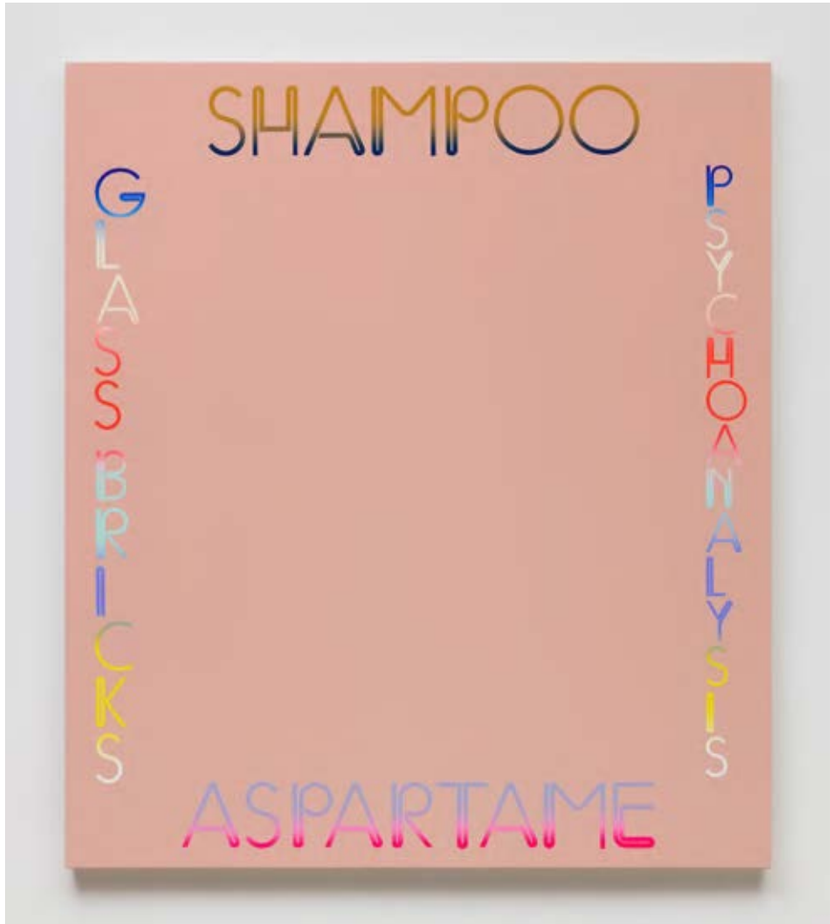

马修·布兰农 MATTHEW BRANNON
洗发水、精神分析、阿斯巴甜和玻璃砖
布面丙烯和油漆
Shampoo, Psychoanalysis, Aspartame & Glass Bricks
Acrylic and enamel on canvas
132.1 × 115.6 × 2.9 cm
2022

马修·布兰农 MATTHEW BRANNON

严肃的男朋友 / 理解的消失 / 跟着电视跳舞

纸上丝网印刷和手绘

Serious Boyfriend / The Lost Art of Making Out / Dancing to the Television

silkscreen with hand-painted elements on paper

Unframed: 170.2 × 137.2 cm, Framed: 181 × 148 × 5.1 cm

2022

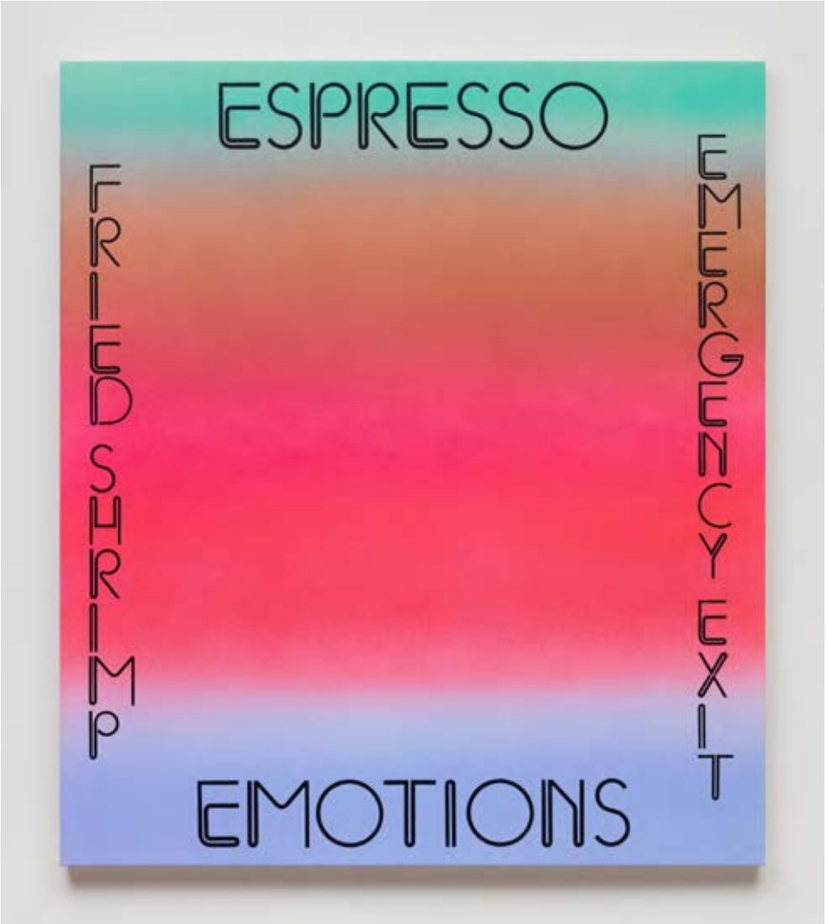

马修·布兰农 MATTHEW BRANNON

特浓咖啡、紧急出口、情绪和炸虾

布面丙烯和油漆

Espresso, Emergency Exit, Emotions & Fried Shrimp

acrylic and enamel on canvas

132.1 × 115.6 × 2.9 cm

2022

卓纳画廊 David Zwirner

纽约 (1993) | 伦敦 | 香港 | 巴黎
New York (1993) | London | Hong Kong | Paris

中国香港中环皇后大道中80号 H Queen' s 5-6楼
5-6/F, H Queen's, 80 Queen's Road, Central, Hong Kong, China
TEL: +852 21195900
EMAIL: hongkong@davidzwirner.com
www.davidzwirner.com

玛玛·安德森 MAMMA ANDERSSON
精神之树
布面油画
The Tree of the Spirits
Oil on canvas
105.1 × 80.1 cm
2021

苏珊·弗雷孔 SUZAN FRECON
火星蓝调
亚麻布面油彩
mars indigo
Oil on linen
221.9 × 137.8 × 4.1 cm
2019

爱丽丝·尼尔 ALICE NEEL

佩夫·莫德尔斯基

布面油画

Peff Mudelski

Oil on canvas

71.1 × 55.9 cm

Framed: 78.4 × 63.2 × 5.1 cm

1949

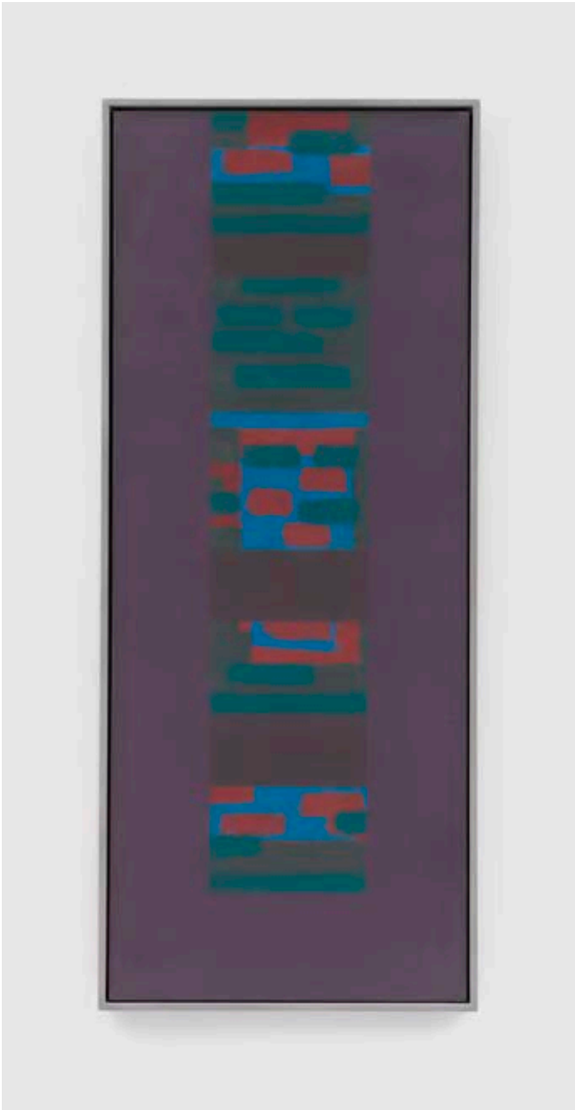

艾德·莱茵哈特 AD REINHARDT

无题

布面油画

Untitled

Oil on linen

127 × 50.8 cm

Framed: 130.2 × 54 × 3.5 cm

1950

DEST GALLERY

上海 (2022)
Shanghai (2022)

中国上海市静安区康定路358号8号楼底层
Building 8, Kang Ding Road no.358, Jing'an District, Shanghai, China
TEL: +86 21 62733160
EMAIL: info@destgallery.com
www.destgallery.com

摩根工作室 MORGHEN STUDIO
达芙妮
黄铜，LED灯，硅胶
Dafne Pendant Lamp
Grinded brass, LED light, silicone
190 × 70 × h.60 cm
2022

弗拉维娅-阿尔布 FLAVIA ALBU
帘
布上油画
Curtain 4
Oil on canvas
200 × 120 cm
2021

比娜-贝特尔 BINA BAITEL
毛毛灯
毛皮，黄铜
Fur Wall Light
Fur, brass frame
D.110 cm
2022

德拉加&奥雷尔 DRAGA & AUREL
贝芭
玻璃纤维，天鹅绒
Beba
Fiberglass, velvet
90 × 101 × h.93 cm
2022

东画廊 DON GALLERY

上海（2007）
Shanghai (2007)

中国上海市徐汇区龙腾大道2555-9号
2555-9 Longteng Avenue, West Bund, Shanghai, China
TEL: +86 21 64731533
EMAIL: info@dongallery.com.cn
www.dongallery.cn

张如怡 ZHANG RUYI
弯曲的柱子
混凝土，瓷砖，木板，金属，电线
Cured Column
Concrete, ceramic tiles, wood panel, metal, electric wires
27 × 25.7 × 10.5 cm
2022

张云垚 ZHANG YUNYAO
突出物 III
石墨铅笔毛毡裱于木板
Protrusion III
Graphite pencil on felt stretched on panel
27 × 35 cm
2022

郭海强 GUO HAIQIANG

2021.6.5

布面油彩，树枝和麻丝

Hemp fibre, branch and oil on canvas

90 × 138 cm

2021

章佩芸 ZHANG PEIYUN

在园中 #45

布面油画

In The Garden #45

Oil on canvas

33.5 × 29.7 cm

2022

EGG画廊 EGG GALLERY

北京（2008）
Beijing (2008)

中国北京市朝阳区草场地艺术区327号
No.327, Caochangdi, Chaoyang District, Beijing, China
TEL: +86 10 64328089
EMAIL: info@eggartgallery.org
www.eggartgallery.org

冯志佳 FENG ZHIJIA
劫夺留西帕斯的女儿
布面油画
Take the daughter of Leucippus
Oil on canvas
300 × 300 cm
2022

王睿妤 WANG RUIYU
拥抱一颗生长的树
纸本丙烯
Embrace a growing tree
Paper propylene
110 × 165 cm
2022

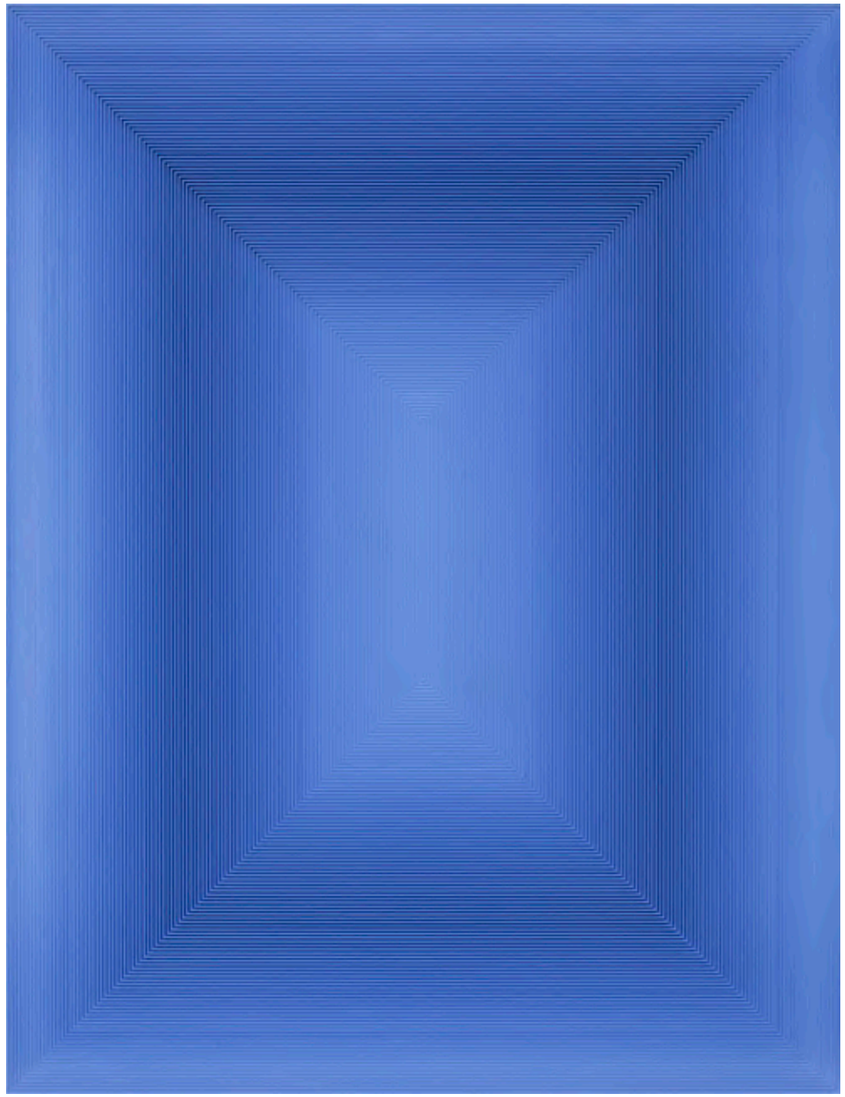

戈子馀 GE ZIYU
波系列-23
综合材料
Wave series - 23
Composite materials
100 × 130 cm
2016

马可鲁 MA KELU
啊打
布面油画
A da
Oil on canvas
150 × 150 cm
2021

方道文山流 FANG DAO WEN SHAN LIU

北京
Beijing

TEL: +86 15000169165
EMAIL: redskyives@qq.com
www.sprite.world

方文山 VINCENT FANG
庞克猫（红颜如霜款60 cm）
PVC/综合媒材/13克拉合成红宝石水晶
PUNKCAT (Faded beauty)
PVC/Mixed media/13 carat synthetic ruby
60 × 31 × 20 cm
2022

方文山 VINCENT FANG
庞克猫史汀（青花瓷款90cm）
搪胶/ABS
PUNKCAT STING (Celadon)
Vinyl/ABS
90 × 46.5 × 30 cm
2022

方文山 VINCENT FANG

蒸气庞克风格之父己方鼎

综合媒材/光敏树酯

Fu-ji rectangular cauldron

Mixed media/ Photosensitive resin

38 × 28 × 45 cm

2021

方文山 VINCENT FANG

蒸气庞克风格之毛公鼎

综合媒材/光敏树酯

STEAMPUNK (Duke Mao Tripod)

Mixed media/ Photosensitive resin

40 × 40 × 40 cm

2021

小杉画廊 FIR GALLERY

北京（2021）
Beijing (2021)

中国北京市朝阳区半截塔路53号郎园station A3
A3, Langyuan Station, No.53 Banjie Tower Road,Chaoyang District,
Beijing, China
TEL: +86 18701013936
EMAIL: asiayu@firgallery.com
www.firgallery.com

刘林 LIU LIN

KISS
布面混合材料（丙烯、砂、乳胶剂、丙烯酸漆、彩铅、艺术涂料）
Mixed materials on canvas (acrylic, gravel, latex, acrylic paint,
colored pencils and art paint)
100 × 90 cm
2022

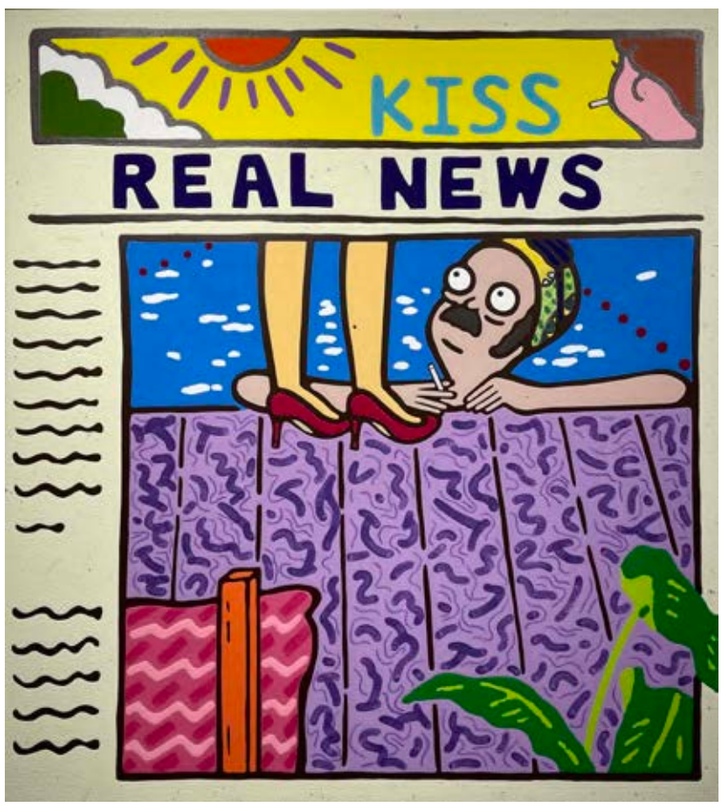

大卫·布莱恩·史密斯
DAVID BRIAN SMITH
伟大遗产-五棵树
布面油画
Great Expectations-Five Trees
Oil on canvas
90 × 125 cm
2021

KAI
恫吓
布面丙烯
INTIMIDATE
Acrylic on canvas
100 × 100 cm
2022

高桥蘑菇
MOGU TAKAHASHI
毕业
布面丙烯
Graduation
Acrylic on canvas
80.3 × 65.2 cm
2022

美术文献艺术中心
Fine Arts Literature Art Center

武汉 (2003)
Wuhan (2003)

中国武汉武昌和平大道716号恒大世纪广场18栋
Building18, Ever Grande Mansion, No.716 Peace Avenue,Wuchang District, Wuhan, China
TEL: +86 27 88916241
EMAIL: meishuwenxian2003@126.com

沈勤 SHEN QIN
山 2020
纸本水墨
Mountains 2020
Ink and watercolor on paper
248 × 93 cm
2020

郑达 ZHENG DA
感知游戏
数据互动装置
Sensing Games
Data interaction installation
156.6 × 87.2 cm × 5
2022

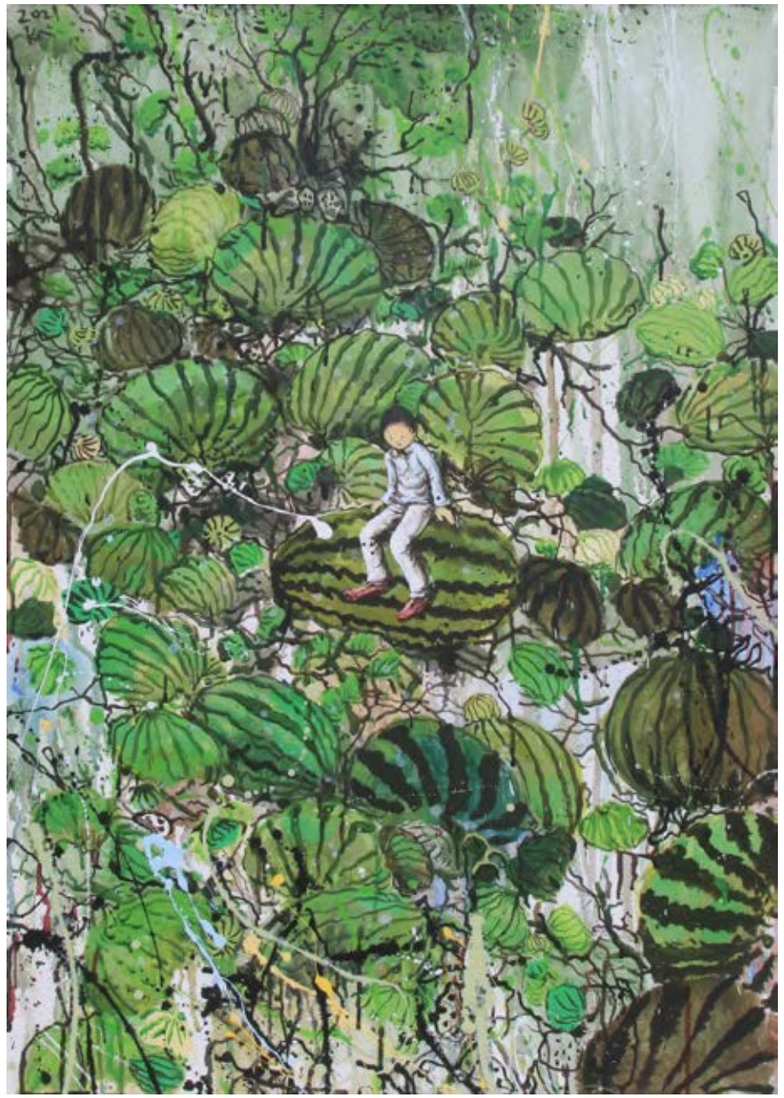

李继开 LI JIKAI

西瓜地2

布面丙烯

Watermelon Field 2

Acrylic on canvas

100 × 70 cm

2021

张巍 ZHANG WEI

看静物的人

布面丙烯

The people watching the still life

Acrylic on canvas

80 × 80 cm

2022

非空间 FREE SPACE

广州（2017）
Guangzhou (2017)

中国广州市越秀区东湖路123号之二
Donghu Road 123-2, Yuexiu District, Guangzhou, China
TEL: +86 20 87658879
EMAIL: admin@gzhywh.net
www.graduatedart.com/free/index

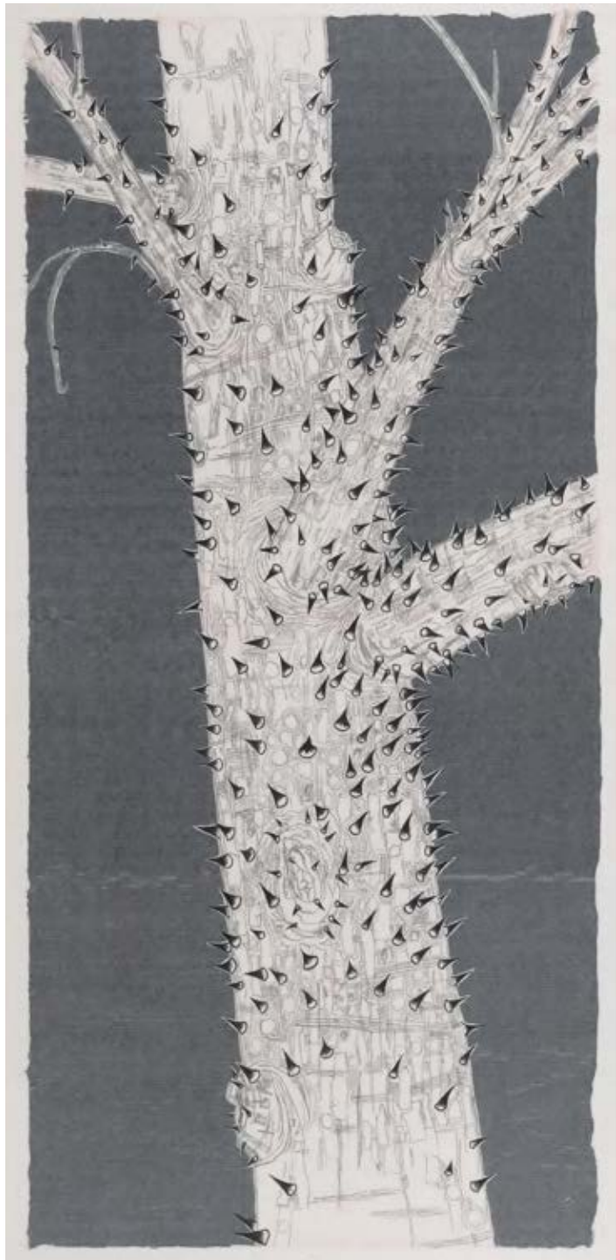

黄几 HUANG JI
有刺的树12
绢本水墨
The Thorny Tree 12
Ink on silk
104 × 50 cm
2019

周巍 ZHOU WEI
嬉皮·1
铜
Hippie 1
Bronze
65 × 80 × 70 cm
2009

肖海生 XIAO HAISHENG

伪小说·知识的窗口2

布面油画

Pseudo-fiction·Window of Knowledge 2

Oil on canvas

62cm × 104 cm

2022

王海龙 WANG HAILONG

一吨风景-十二首四方神尊

布面油画

One Ton of Scenery-Four Direction Gods with Twelve Heads

Oil on canvas

96cm × 93cm

2022

GALLERY FUNC

上海 (2021)
Shanghai (2021)

中国上海市黄浦区香港路117号603
603, 6/F, 117 Xianggang Road, Huangpu District, 200002 Shanghai, China
TEL: +86 21 63330612
EMAIL: info@galleryfunc.com
www.galleryfunc.com

余曾巧 YUNA YU
这是规矩
布面油画
This is the Rule
Oil on Canvas
100 × 100 cm
2022

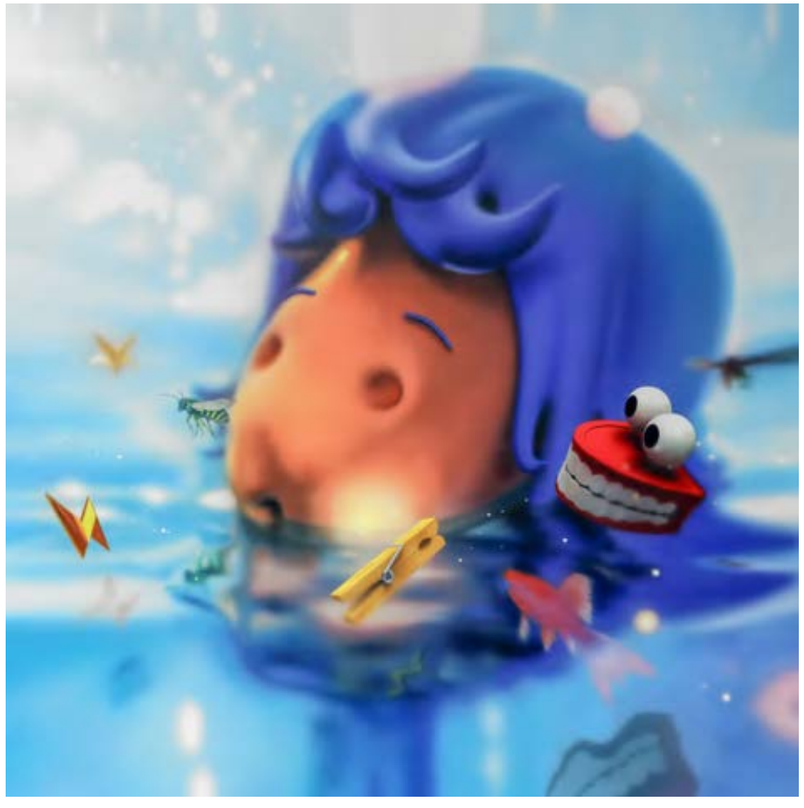

乔凡尼莫塔 GIOVANNI MOTTA
巨石之下
布面丙烯
Under the Rock
Acrylic on Canvas
100 × 100 cm
2022

彼得·杰普逊 PETER JEPPSON

星期三在健身房

布面油画

Wednesday at the Gym

Oil on Canvas

90 × 85 cm

2022

彼得·杰普逊 PETER JEPPSON

被夏日晒伤的腿

布面油画

Sunburned Summer Legs

Oil on Canvas

95 × 80 cm

2022

G.GALLERY

首尔 (2013)
Seoul (2013)

B1, 748, Samseong-ro, Gangnam-gu, Seoul, South Korea
TEL: +82 27904921
EMAIL: info@ggallery.kr
www.ggallery.kr

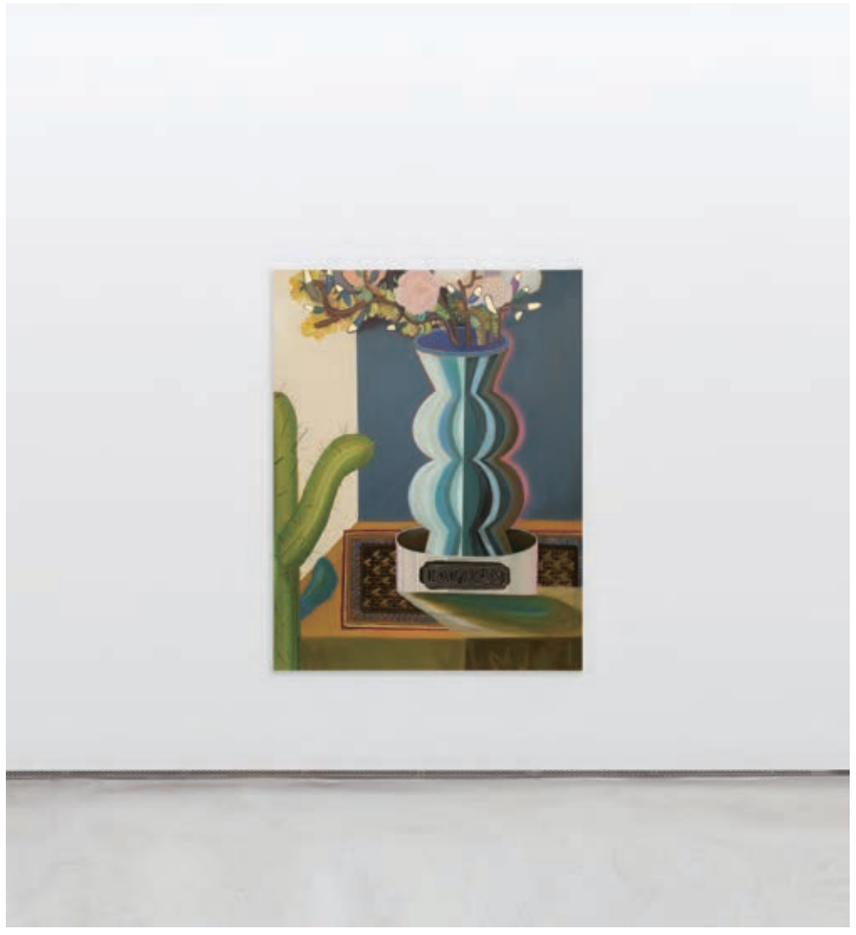

EUM HAYOUNG
Singularity Series Curved Vase
Acrylic, paint, color pencil on canvas
145 × 112 cm
2022

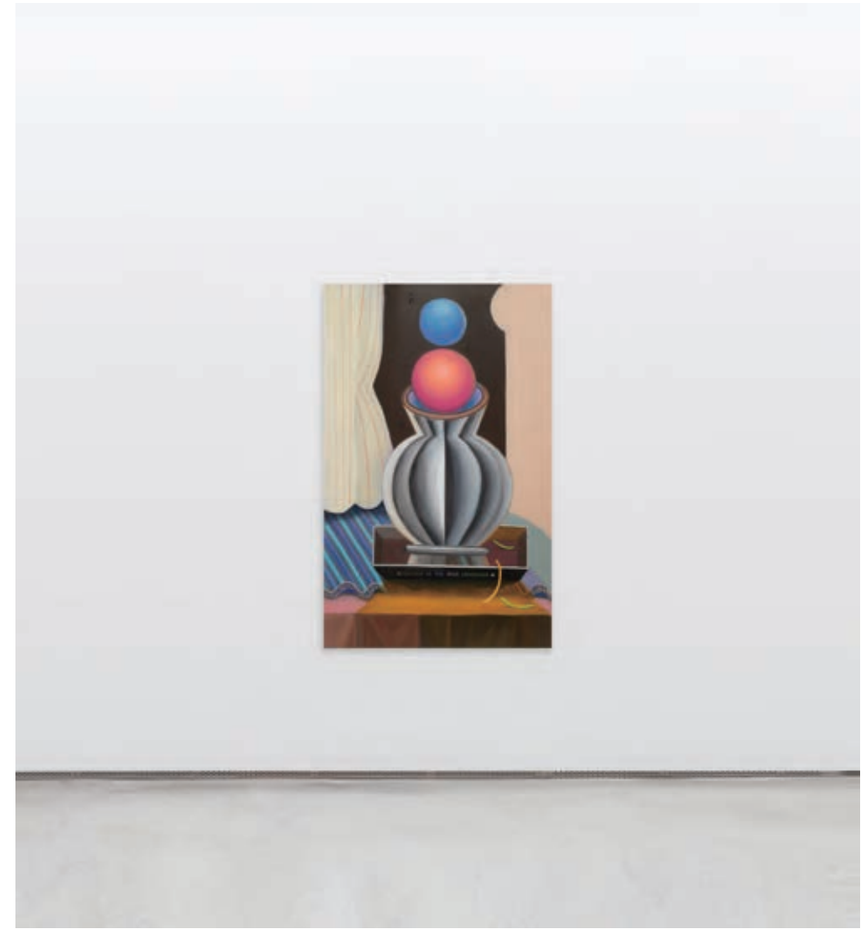

EUM HAYOUNG
Singularity Sereis Curved Vase, Candy Jar
Acrylic, paint, color pencil on canvas
116.8 × 72.7 cm
2022

弥金画廊 GENE GALLERY

上海（2018）
Shanghai (2018)

中国上海市黄浦区四川中路200号312室 弥金画廊
Gene Gallery, Room 312, No. 200, Middle Sichuan Road, Huangpu District, Shanghai, China
TEL: +86 21 52808221
EMAIL: shanghai@gene-gallery.com
www.gene-gallery.com

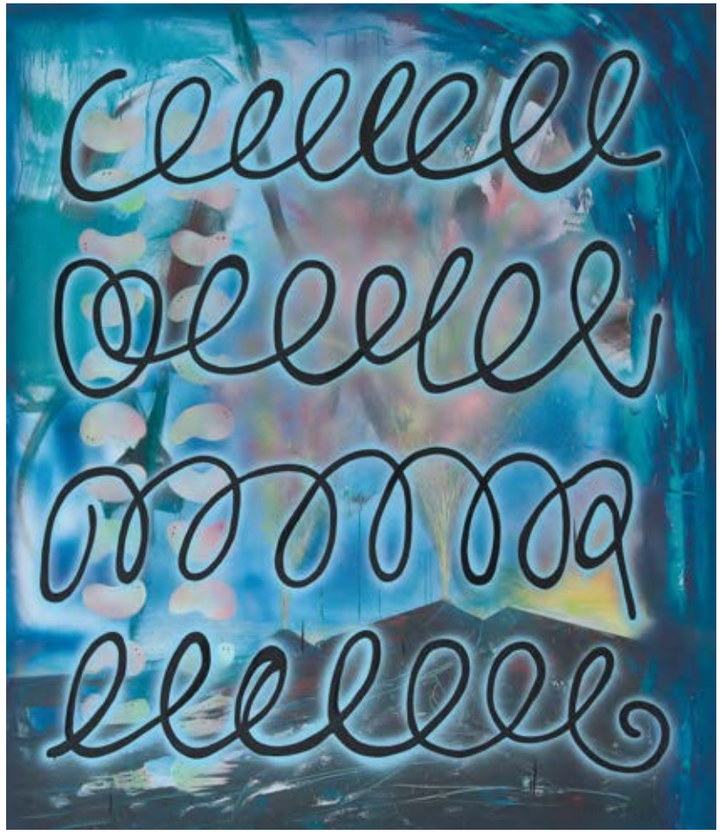

太平 TAI PING
被遗忘被掩盖的思考6
布面丙烯
The forgotten and concealed thinking 6
Acrylic on Canvas
210 × 180 cm
2022

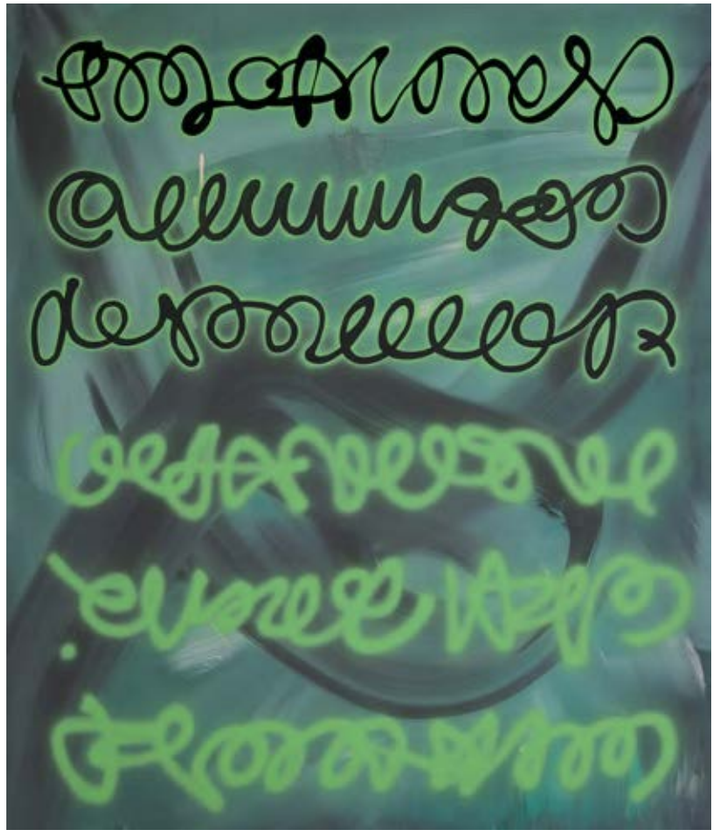

太平 TAI PING
被遗忘被掩盖的思考8
布面丙烯、植绒吸光布
The forgotten and concealed thinking 8
Acrylic on Canvas, Flocking light-absorbing cloth
210 × 180 cm
2022

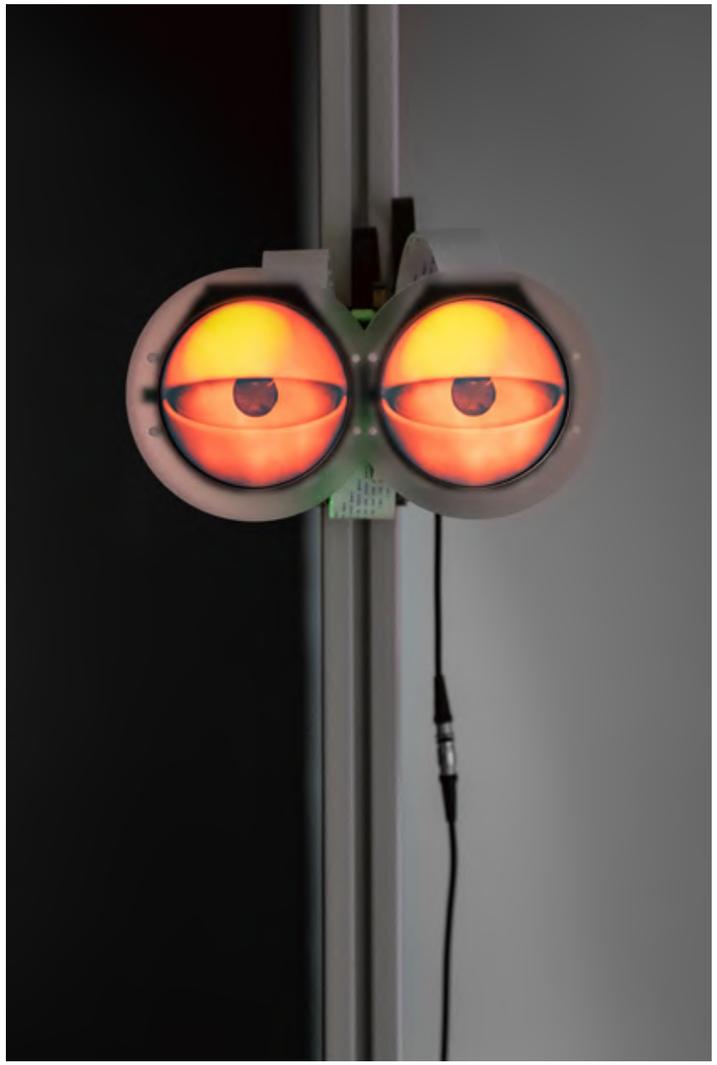

丁世伟 DING SHIWEI

临界者No.2

录像、3.4寸双显圆屏、显示屏驱动模块、迷你主机、亚克力、定制电源

Borderman NO.2

video、3.4 inch round screens、sceen drive module、mini computer、acrylic、customized power

22.5 × 16 × 12 cm

2022

太平 TAI PING

被遗忘被掩盖的思考 5

布面丙烯、植绒吸光布

The forgotten and concealed thinking 5

Acrylic on Canvas、Flocking light-absorbing cloth

132 × 132 cm

2021

HdM画廊 HdM GALLERY

北京（2009）| 伦敦
Beijing (2009) | London

中国北京市朝阳区酒仙桥路4号798艺术区七星东街
798 Art District,No.4 Jiuxianqiao Road,Chaoyang District,Beijing, China
TEL: +86 10 59789320
EMAIL: d@hdmgallery.com
www.hdmgallery.com

陆超 LU CHAO
圆与三角形
布面油画
Circle with Triangle
Oil on canvas
150 × 120 × 4.5 cm
2020

乔莱尔·阿马罗 GIOELE AMARO
无题
布面综合材料
Untitled
Ink and varnish on canvas
145 × 113 × 5 cm
2021

克里斯托弗·奥尔 CHRISTOPHER ORR

无题

木板油画

Untitled

oil on wooden panel

21 × 31 cm

2022

李镇雨 LEE JIN WOO

无题(23)

韩国手工纸上炭笔，颜料

Untitled(23)

charcoal and pigments on Hanji paper

72 × 59 cm

2022

蜂巢当代艺术中心
Hive Center for Contemporary Art

北京（2013）
Beijing (2013)

中国北京市朝阳区酒仙桥路4号 798艺术区E06楼
4 Jiuxianqiao Rd, 798 Art Zone, Building E06, Chaoyang District, Beijing, China
TEL: +86 10 59789530
EMAIL: info@hiveart.cn
www.hiveart.cn

方媛 FANG YUAN
盛宴02
布面丙烯与喷漆
Feast 02
Acrylic and spray paint on canvas
210 × 340 cm
2022

夏禹 XIA YU
时代在召唤
木板坦培拉
Time is Calling
Tempera on board
240 × 220 cm
2022

夏乔伊 JOEY XIA

生物花与军毯

缝合画布，海绵，羊毛毯，丙烯，喷漆

Bio-Flower On The Army Blanket

Stitched canvas, sponge, wool blanket, acrylic, spray paint

175 × 125 cm

2022

费亦宁 FEI YINING

阳光在我手

复合材料，沙子，金属

Sunshine in My Hand

Reinforced composite, sand, metal

81 × 100 × 11 cm

4+1ap

2022

拾萬空间 Hunsand Space

北京（2014）| 石家庄
Beijing (2014) | Shijiazhuang

中国北京市朝阳区798艺术区798西街02号
D02, 798 West Street, 798 Art District, Chaoyang District, Beijing, China
TEL: +86 10 57623059
EMAIL: hunsand@hunsand.com
www.hunsand.com

梁铨 LIANG QUAN
双联画-迎新之一
色、墨、宣纸拼贴
Welcome the New Year No.1 (Diptych)
Ink, color and rice paper collage
126 × 96 cm
2021-2022

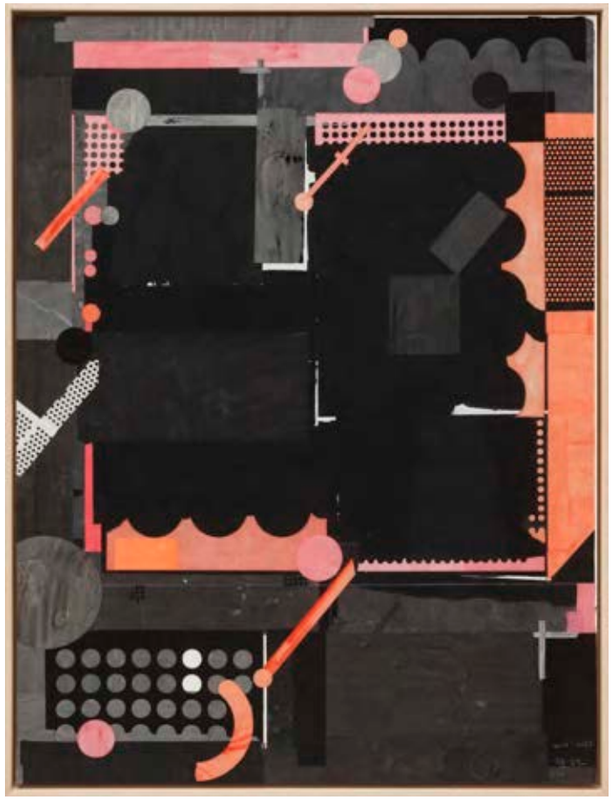

梁铨 LIANG QUAN
双联画-迎新之一
色、墨、宣纸拼贴
Welcome the New Year No.1 (Diptych)
Ink, color and rice paper collage
126 × 96 cm
2021-2022

梁姝妮 LIANG SHUNI

橡胶矿石-厕纸，车厢，黄胡子

木板油画，不锈钢，厕纸

Rubber Ore-Toilet Paper, Carriage, Yellow Ancistrus

Oil on wood board, Stainless Steel, Toilet Paper

90 × 100 cm

2022

林山 LIN SHAN

蝴蝶与马蹄莲

布面油画

Butterflies and Calla Lilies

oil on linen

170 × 150 cm

2022

华氏画廊 Hwas Gallery

上海（1997）
Shanghai (1997)

中国上海市长宁区仙霞路99号尚嘉中心（商铺）3F L321-322 单元
L321-322,3F,L'Avenue,No.99Xian'xia Road,Changning District,Shanghai, China
TEL: +86 21 62820288
EMAIL: master@hwasgallery.com
www.hwasgallery.com

薛松 XUE SONG
湖岸竹亭
综合材料
Bamboo Pavilion on the Lake Bank
Comprehensive materials
80 × 100 cm
2015

薛松 XUE SONG
山水图
综合材料
Landscape map
Comprehensive materials
80 × 100 cm
2015

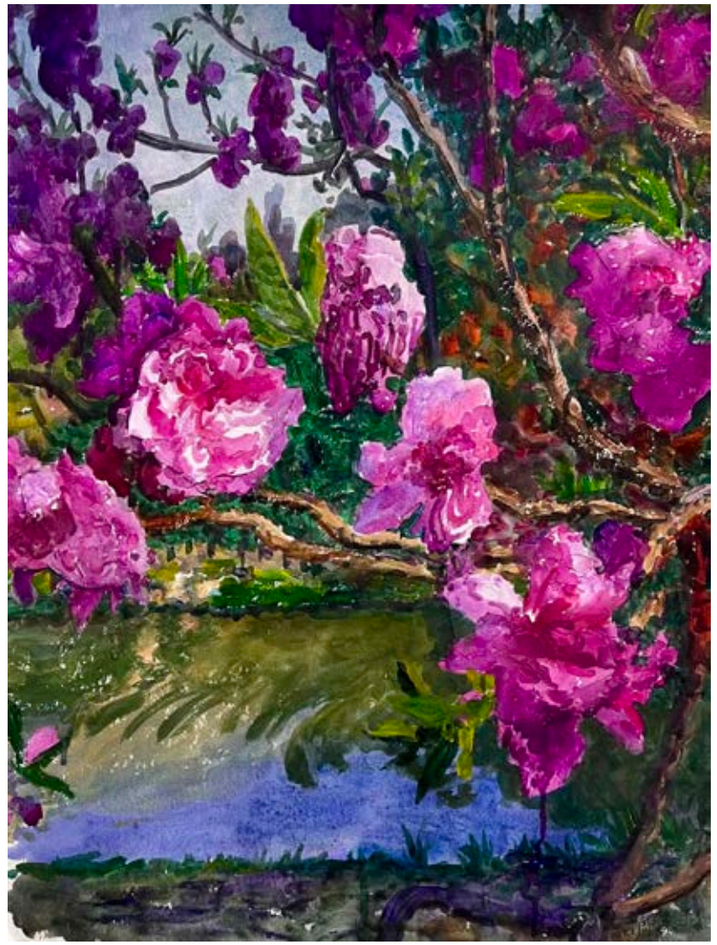

周春芽 ZHOU CHUNYA
桃红又见一年春
丙烯康颂纸
Another year of spring in peach blossom
Propylene, Kangsong paper
60.9 × 45.9 cm
2021

周春芽 ZHOU CHUNYA
无题
丙烯康颂纸
Untitled
Propylene, Kangsong paper
160.5 × 109.5 cm
2021

inner flow

北京（2021）
Beijing (2021)

中国北京市朝阳区酒仙桥路2号798东街D0805
D0805,798EastStreet,798ArtZone,2JiuxianqiaoRoad,ChaoyangDistrict,Beijing
TEL: +86 18612008746
EMAIL: innerflow@popmart.com

没影 MEI YING
抱在一起
布面丙烯
Cuddled Up
Acrylic on Canvas
80 × 80 cm
2022

LANG
Loose fish
布面丙烯
Acrylic on canvas
160 × 120 cm
2022

LANG
A Lonely Ell
布面丙烯
Acrylic on canvas
120 × 160 cm
2022

周皞 ZHOU HAO
州长的新鞋
木框、亚麻布、油彩及喷漆
New Shoes of the Governor
Wooden Frame, Oil and spary paint on Canvas
100 × 100 cm
2022

锦瑟画廊 Jinse Gallery

重庆 (1998)
Chongqing (1998)

中国重庆市渝北区新南路11号人和天地4幢1-3
11 Xinnan Rd.Renhetiandi 4# 1-3 Yubei District,Chongqing,China
TEL: +86 13808315363
EMAIL: jinsegallery@163.com

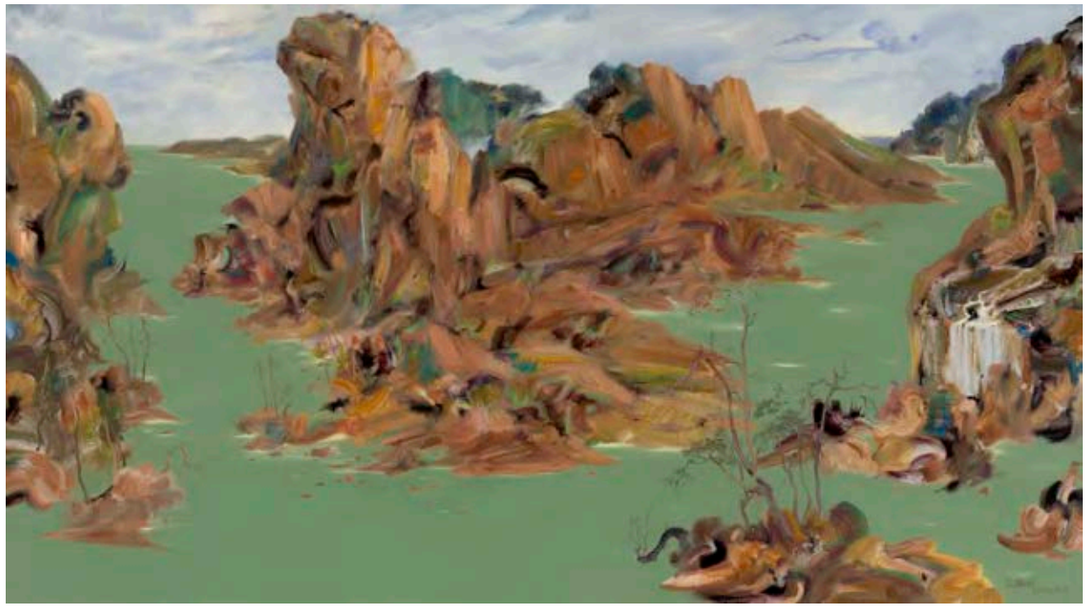

王朝刚 WANG CHAOGANG
溪水江山图 NO.2
布面油画
Streams, rivers and mountains NO.2
Oil on canvas
100 × 180 cm
2022

耿德法 GENG DEFA
有光
布面油画
Bright
Oil on canvas
200 × 160 cm
2022

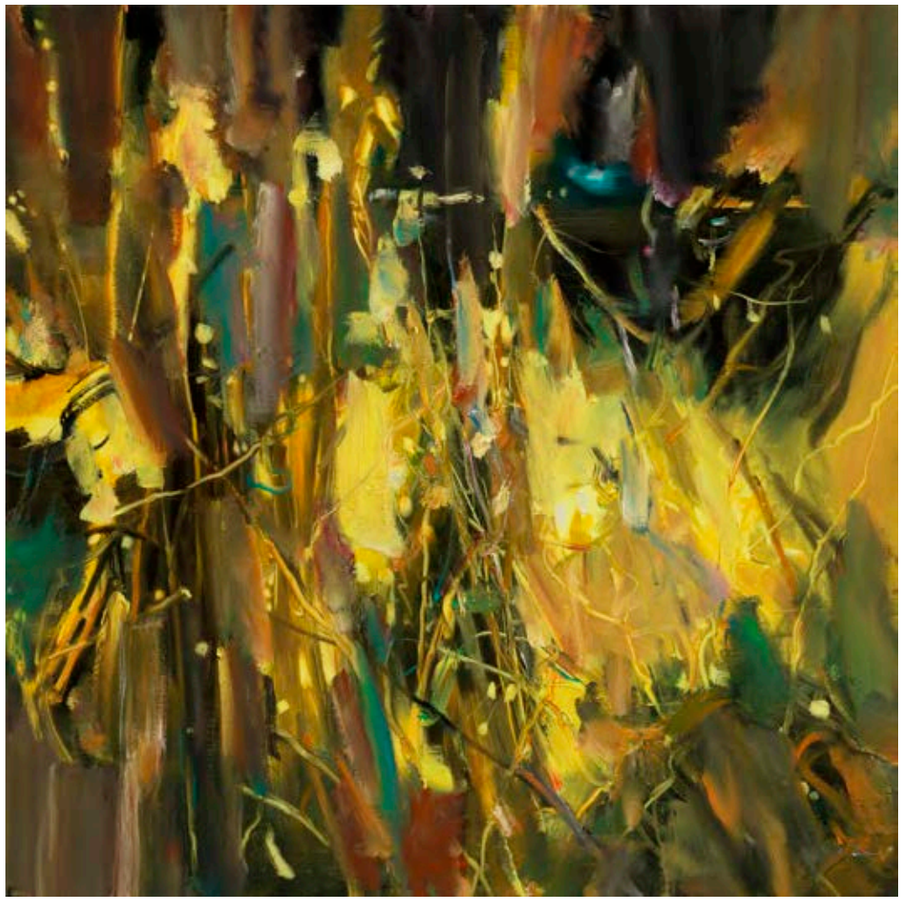

耿德法 GENG DEFA

匿

布面油画

Hide

Oil on canvas

75 × 75 cm

2022

李军政 LI JUNZHENG

皮层-2021-35

木板丙烯

Cortex-2021-35

Acrylic on wood

81 × 81 × 6 cm

2021

JPS画廊 JPS Gallery

香港（2014）| 东京 | 巴塞罗那 | 巴黎
Hong Kong (2014) | Tokyo | Barcelona | Paris

中国香港中环皇后大道中15号置地广場中庭2楼218-219号铺
Shops 218-219, 2/F, Landmark Atrium, 15 Queen's Road Central, Hong Kong,China
TEL: +852 26826216
EMAIL: contact@jpsgallery.com
www.jpsgallery.com

B.WING
WINGS
油画于画布
Oil on canvas
130 × 165 cm
2022

OKOKUME
Junto al rio
亚克力于画布
Acrylic on canvas
100 × 80 cm
2022

中原亚里沙 ARISA NAKAHARA

Universe
压克力于画布
Acrylic on canvas
72.7 × 72.7 cm
2022

七星梦海 MUU NANAHOSHI

Little M 「Tiny buds for the future」- 未来への小さな芽 -
压克力、造型膏、石膏底料于画布
Acrylic, gel medium and modelling paste on canvas
100 × 80 cm
2022

K空间 K Gallery

成都（2007）
Chengdu (2007)

中国四川省成都市高新区芳沁街87号附3-4号
No.87-3.4, Fangqin Street, Gaoxin District, Chengdu,Sichuan, China
TEL: +86 28 85125029
EMAIL: 99yangkai@163.com
www.k.99ys.com

周力 ZHOU LI
桃花源——花园之九
布面综合材料
Peach Blossom Land——the gardenNo.9
Mixed media on canvas
160 × 130 cm
2022

郭伟 GUO WEI
椅子
丙烯布面
Chair
Acrylic on canvas
120 × 100 cm
2021

刘可 LIU KE

我们从哪里来?

布面综合材料

Where Do We Come From

Mixed media on canvas

210 × 190 cm

2022

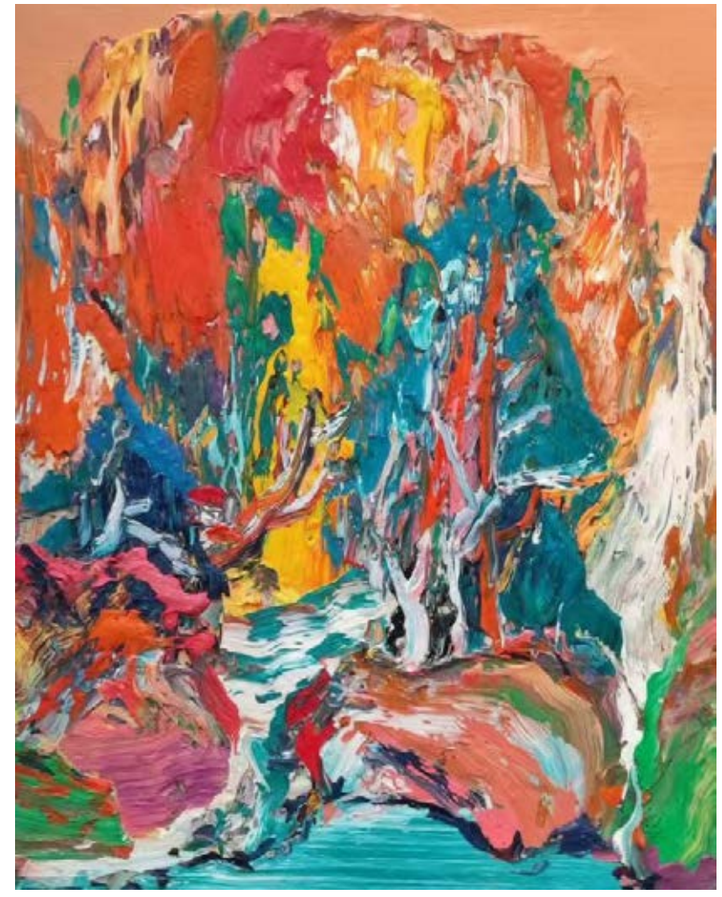

尹朝阳 YIN ZHAOYANG

枫林

布面油画

Sugarbush

Oil on canvas

100 × 80 cm

2022

可以画廊 KeYi Gallery

合肥（2019）
HeFei (2019)

中国安徽省合肥市蜀山区齐云路11号
No. 11, Qiyun Road, Shushan District, Hefei, Anhui, China
TEL: +86 18255131911 / +86 18654147702
EMAIL: keyigallery@163.com / guolong2061@keyigallery.com
www.Keyigallery.cn

罗然 LUO-RAN
图景，影子与更多的错误 No.2
布面丙烯
Pictures, shadows and more mistakes no.2
Acrylic on canvas
89 × 69 cm
2022

孙逸飞 SUN-YIFEI
严父石
布面丙烯
Yan Fu Shi
Acrylic on canvas
150 × 200 cm
2022

张珂 ZHANG KE

园丁

布面油画

Gardener

Oil on canvas

40 × 60 cm

2022

李仲实 LI-ZHONGSHI

涉险空间 2（双联画）

布面油画

Dangerous space 2 (Diptych)

Oil on canvas

200 × 300 cm

2018

KORNFELD

柏林（2012）
Berlin (2012)

Galerie Kornfeld Kunsthandel GmbH & Co. KG, Fasanenstr. 26, 10719 Berlin, Germany
TEL: +49 30889225890
EMAIL: treusch@galeriekornfeld.com
www.galeriekornfeld.com

那顺那顺巴图 NASHUN NASHUNBATU
无题（海洋）
布面油画
Untitled (Ocean)
Oil on canvas
120 × 150 cm
2022

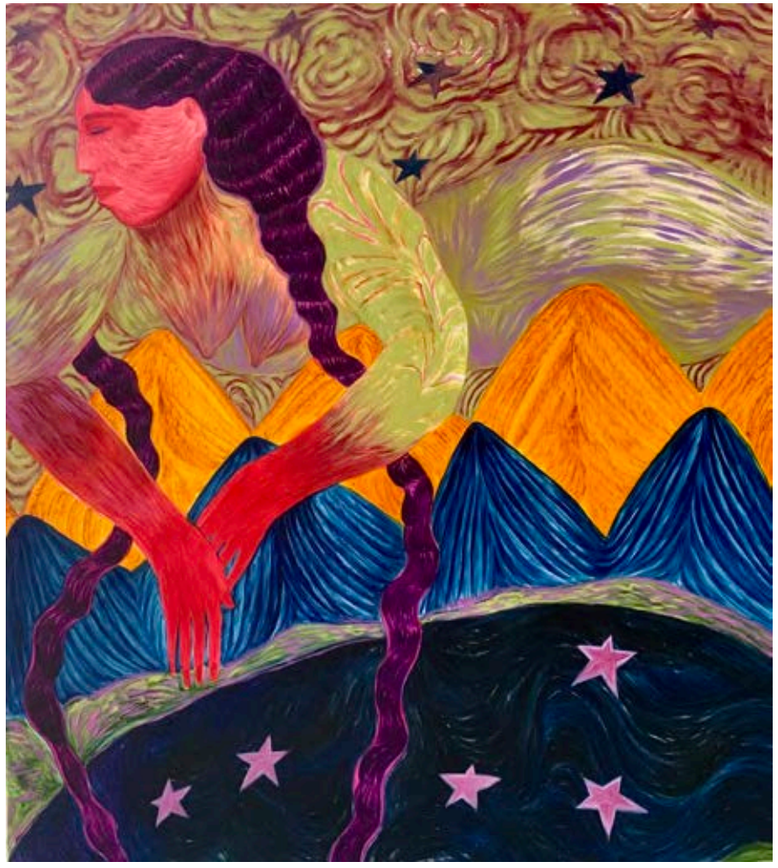

鲁苏丹姬扎尼什维利 RUSUDAN KHIZANISHVILI
守山人
布面油画
Mountain Guard
Oil on canvas
100 × 90 cm
2021

由金 YOU JIN

柔之静

画布上的油画、丙烯和煤炭

Softness of Silence

Oil, acrylic and coal on canvas

80 × 100 cm

2021

冯思佳洛克兹 FRANZISKA KLOTZ

粉红色的大象

布面油画

Rosa Elefant

Oil on canvas

100 × 150 cm

2022

蓝岸画廊 LAN Gallery

深圳（2017）
Shenzhen (2017)

中国广东省深圳市南山区白石路欢乐海岸购物中心3楼9号
No.9 L3 O'Plaza, OCT Harbour, Nanshan District, Shenzhen, Guangdong, China
TEL: +86 755 86727991
EMAIL: lanart@lan-gallery.com
www.lan-gallery.com

马树青 MA SHUQING
ZW112022
丙烯颜料综合媒介木板
Acrylic, mixed media on board
50cm直径
2021-2022

马树青 MA SHUQING
ZW122022
丙烯颜料综合媒介木板
Acrylic, mixed media on board
51cm直径
2018-2020

马树青 MA SHUQING

ZW03-3022
丙烯颜料综合媒介木板
Acrylic, mixed media on board
63 × 75 cm
2021-2022

马树青 MA SHUQING

无题
丙烯颜料综合媒介木板
Untitled
Acrylic, mixed media on board
61 × 72 cm
2018-2020

狮語画廊　Leo Gallery

上海（2008）| 香港
Shanghai (2008) | Hong Kong

中国上海市徐汇区武康路376号武康庭
Ferguson Lane, 376 Wukang Road,Xuhui District, Shanghai, China
TEL: +86 21 54653261
EMAIL: shanghai@leogallery.com.cn
www.leogallery.com.cn

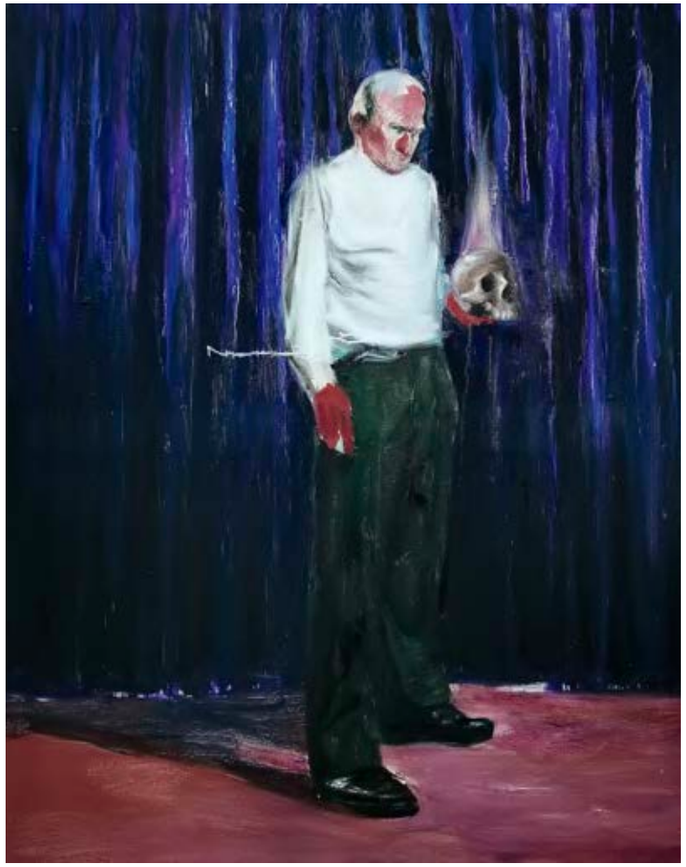

张文荣 ZHANG WENRONG
无题
布面油画
Untitled
Oil on Canvas
100 × 80 cm
2021

陈开 CHEN KAI
无声之中1
亚麻亚克力
In Silence 1
Acrylic on Linen
130 × 160 × 4 cm
2021-2022

赵一浅 ZHAO YIQIAN

Fantasy World 2
布面油画
Oil on Canvas
100 × 80 cm
2022

黄立言 HUANG LIYANHUANG LIYAN

高级动物
布面油画
Higher Animal
Oil on Canvas
180 × 180 cm
2014

乐之湃 LEPOP

北京（2021）
Beijing (2021)

中国北京朝阳区朝阳门外关东店大街6号万通中心D座18层
18th floor, Building D, Wantong Center, 6 Guandongdian
Chaoyangmen Street, , Chaoyang District, Beijing, China
TEL: +86 21 59070988
EMAIL: contact@lepop.com.cn
www.lepop.com.cn

LEO&STEPH
BORN TO LOVE X Leo&Steph大师系列第六弹 – KidCup Marsper 黑色版
树脂
BORN TO LOVE X Leo&Steph Masterpiece No.06 – KidCup Marsper Black Ver
Resin
50 cm
2022

LUCAS BEAUFORT
WOW!DRAGON X Lucas Beaufort
树脂
Resin
60 cm
2022

离画廊 LiGALLERY

上海（2021）
Shanghai (2021)

中国上海市徐汇区余庆路41弄2号
No.2 Lane 41 Yuqing Road Shanghai City China
TEL: +86 13122095652
EMAIL: ligallery@163.com
https://mp.weixin.qq.com/s/MnlcAxSAroXPfnPeBCYcbA

陈露露 CHEN LULU
室-∞
布面丙烯、木炭、油彩
Indoor-∞
Acrylic, carcoal, oil on Canvas
150 × 180 cm
2020

张戈 ZHANG GE
云端上的奈美
布面油画
Namito above the Cloud
Oil on Canvas
100 × 120 cm
2022

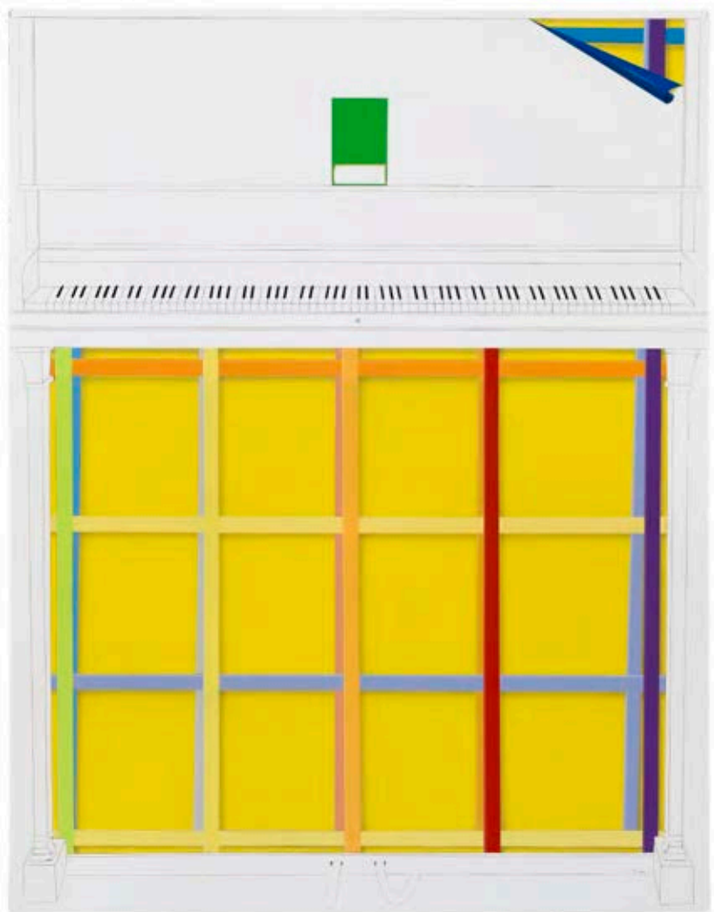

李吉亮 LI JILIANG

叵测

布面丙烯

Unfathomable

Arcylic on canvas

180 × 230 cm

2021

梁星昊 LIANG XINGHAO

旧梦

木板油彩、丙烯

Once upon a dream

Oil, acrylic, on wood panel

62 × 92 cm

2022

Liang Project

上海 (2016)
Shanghai (2016)

中国上海市普陀区莫干山路50号18号楼102
102 No.18 Building, 50 Moganshan Road, Putuo District,
Shanghai, China
TEL: +86 21 52920166
EMAIL: info@liangproject.com
www.liangproject.art

汪一 WANG YI
寻星者
布面油画
Star hunter
Oil on linen
153 × 112 cm
2022

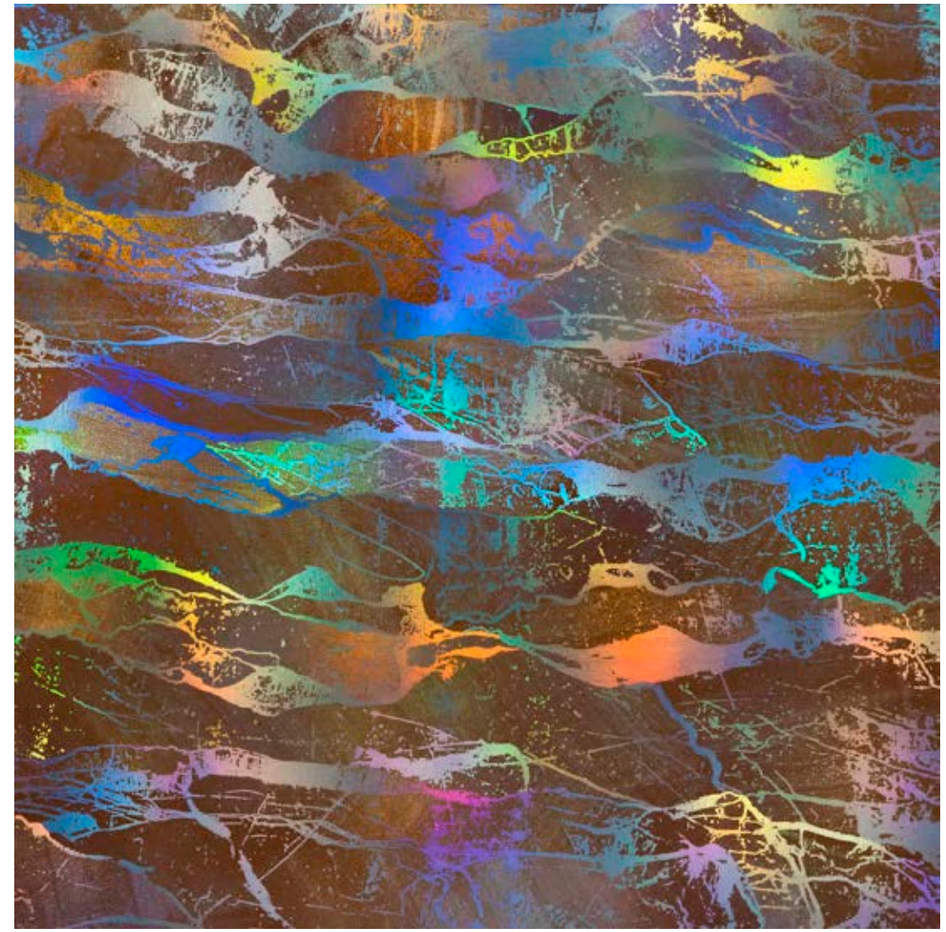

黄喆 HUANG ZHE
《无量的瞬息》系列 NO.M-1
综合材料
Innumerable meanings in a twinkling NO.M-1
Mixed media
138 × 138 cm
2022

李庆美 LEE KYOUNGMI

空间收藏-路易威登

桦木板上油画

Collections of void - Louis Vuitton

Oil on constructed birch panel

72 × 126 × 15 cm

2022

陈欣 CHEN XIN

微妙语言 NO.1

布面丙烯

The subtler language NO.1

Acrylic on canvas

100 × 200 cm

2022

大未来林舍画廊 Lin & Lin Gallery

台北 (1984) | 北京
Taipei (1984) | Beijing

中国台湾台北市东丰街16号1楼
1F., No.16, DongFeng St., Taipei, Taiwan, China
TEL: +886 2 27006866
EMAIL: info@linlingallery.com
www.linlingallery.com

趙趙 ZHAO ZHAO
风景
油彩・畫布
Landscape
Oil on canvas
120 × 150 cm
2022

趙趙 ZHAO ZHAO
风景
油彩・畫布
Landscape
Oil on canvas
200 × 150 cm
2022

申亮 SHEN LIANG

2022 No.4

丙烯・油墨印刷・纸

Acrylic, ink printing on paper

216 × 157 cm

2022

申亮 SHEN LIANG

2022 No.5

丙烯．数位彩印．纸

Acrylic, digital printing on paper

153 × 104 cm

2022

玉兰堂 Line Gallery

北京 (2007) | 上海
Beijing (2007) | Shanghai

中国北京市朝阳区酒仙桥路10号恒通商务园B36-B座一层
B-B36 UBP,NO.10 Jiuxianqiao Road, Chaoyang District, Beijing P.R.C
TEL: +86 10 59756999
EMAIL: art@line-gallery.com
www.line-gallery.com

李津 LI JIN
梦生涯
纸本设色
Dream Realm
Ink and color on paper
53 × 230 cm
2022

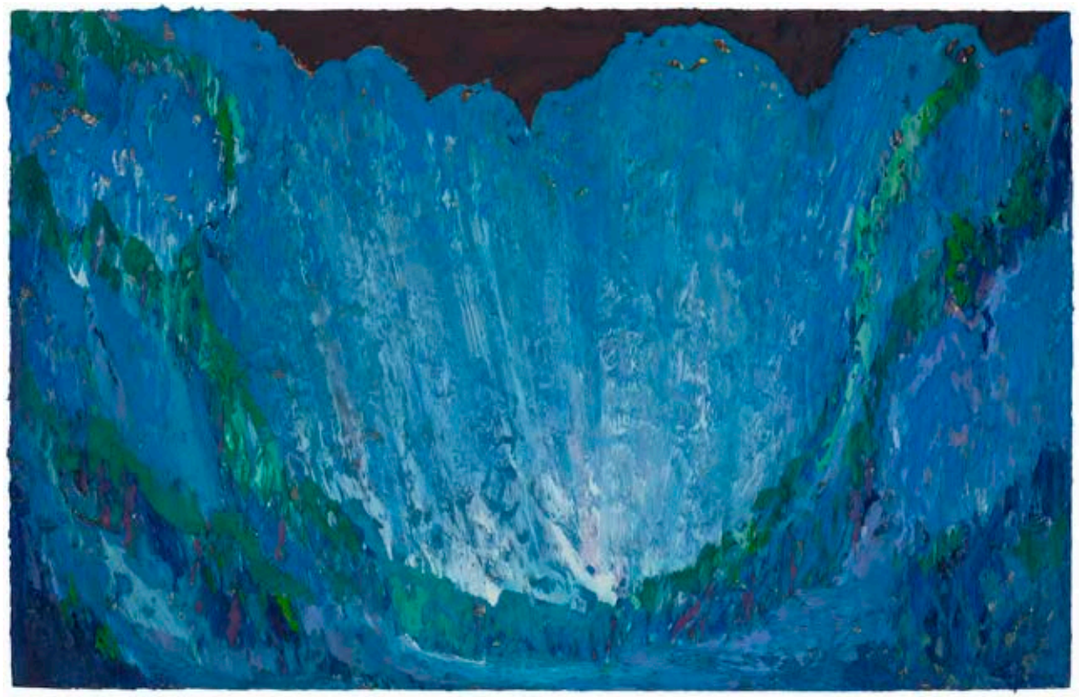

尹朝阳 YIN ZHAOYANG
夜山
布面油画
The Mountains at Night
Oil on canvas
160 × 251 cm
2022

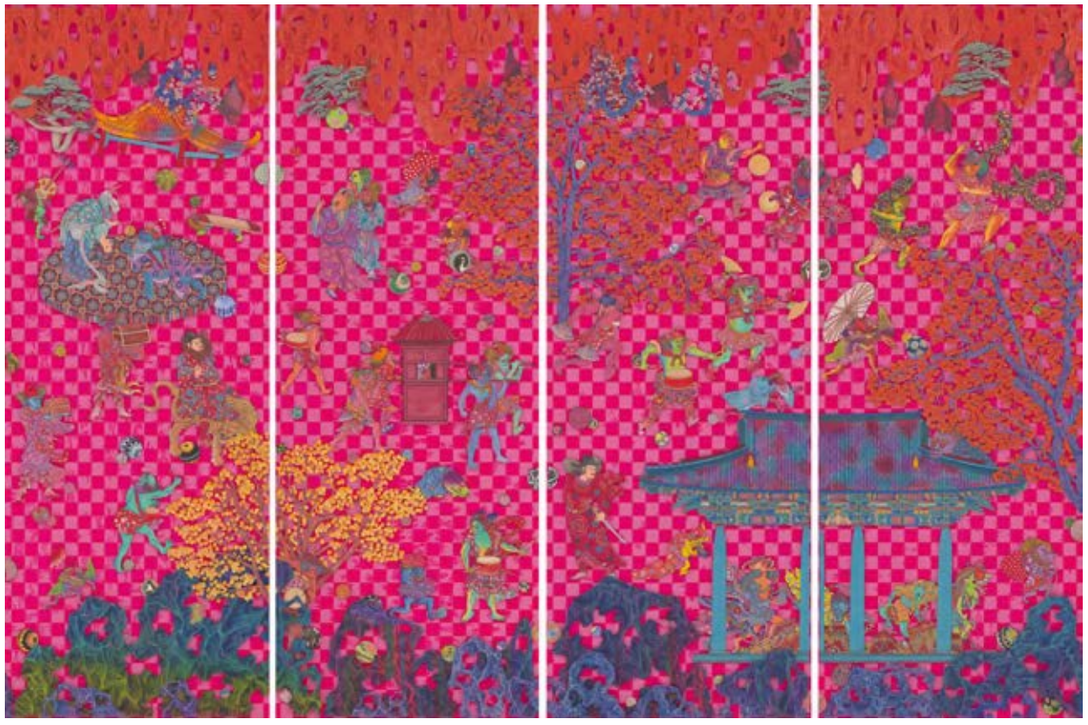

刘天怜 LIU TIANLIAN

钟馗嫁妹

纸本绢本设色

The Wedding of Chung Kuei's Sister

Ink and color on paper & silk

160 × 60cm × 4

2022

王源远 WANG YUANYUAN

快雪时晴3

布面油画

Timely Clearing after Snowfall III

Oil on canvas

120 × 250 cm

2022

Lucie Chang Fine Arts

香港 (2011)
Hong Kong (2011)

中国香港黄竹坑道65号志昌行中心12楼C室
Unit C, 12/F, Gee Chang Hong Centre, 65 Wong Chuk Hang Road,
Wong Chuk Hang, Hong Kong, China
TEL: +852 25468128
EMAIL: info@luciechangfinearts.com
www.luciechangfinearts.com

太平 TAIPING
你 你 你 你要跳舞嗎
布面油画、丙烯、植绒吸光布
you you you, do you want to dance
Oil on canvas, acrylic, flocked light-absorbing cloth
132 × 132 cm
2021

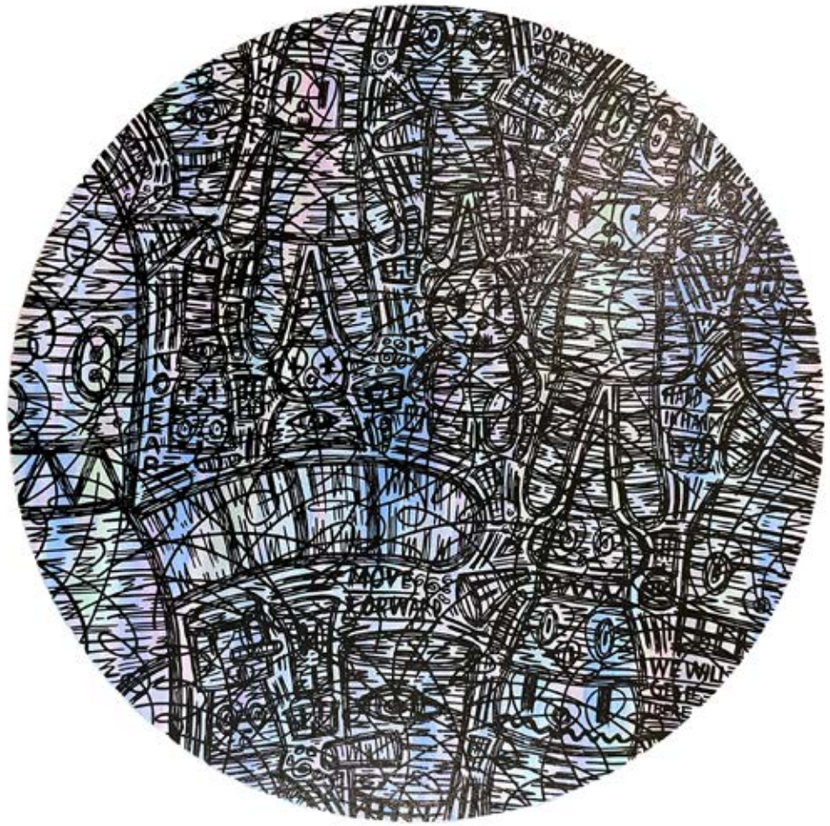

姜锡铉 EDDIE KANG
Upside down
布面丙烯
Acrylic on canvas
50 cm dia
2022

吴欣默 MORGAN XINMO WU

光生物 26 号 1/4

布面油画

RAY 26. 1/4

Oil on canvas

80 × 80 cm

2022

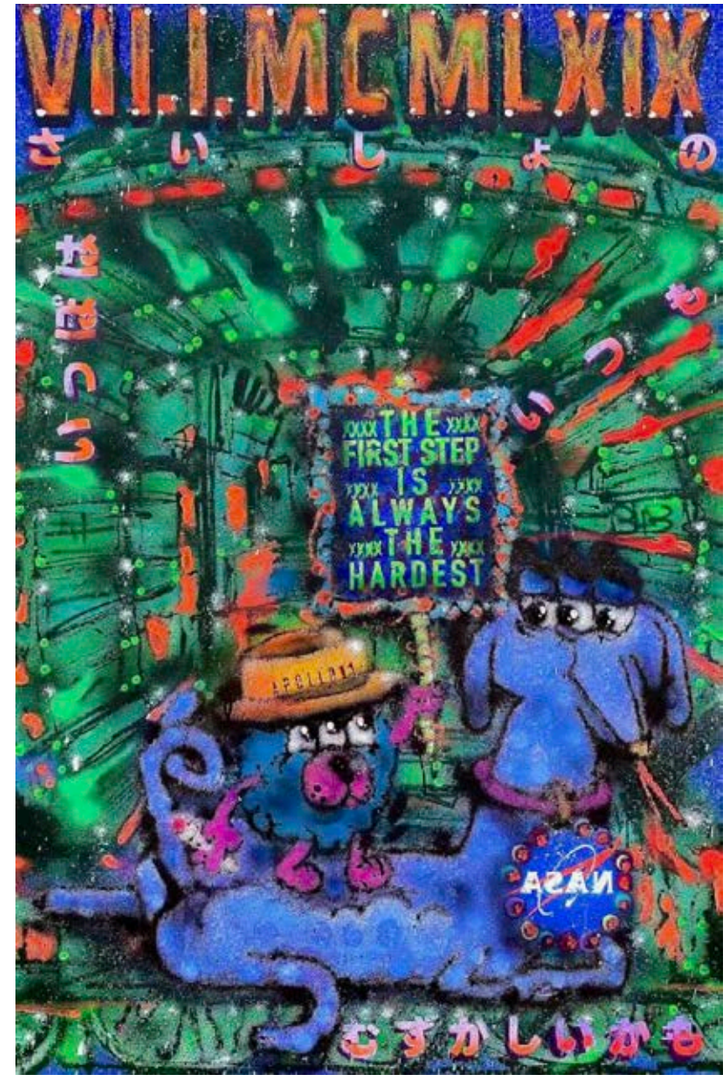

SNIPE1

aASAN

布面喷漆

Sprays on canvas

80 × 120 cm

2022

没顶画廊 MadeIn Gallery

上海 (2014)
Shanghai (2014)

中国上海市静安区曲阜路9弄下沉庭院负一层1号
No. 1, -1F Sunken Garden, Lane 9, Qufu Road , Jing'an District, Shanghai, China
TEL: +86 21 33738190
EMAIL: info@madeingallery.com
www.madeingallery.com

汪建伟 WANG JIANWEI
总是，不是全部 No.21
布面油画
Always being, but not the whole No.21
Oil on canvas
200 × 150 cm
2020

李汉威 LI HANWEI
过滤99.99%
玻璃钢、 纤维植物、树脂、 漆
Filtered 99.99%
Fiberglass, fiber fabrics, resin, paint
200 × 140 × 45 cm
2022

傅斯特 FU SITE

Lovers
布面油画
Oil on canvas
120 × 150 cm
2022

徐震® XUZHEN®

天下-1201RK2131
布上油画
UnderHeaven-1201RK2131
Oil on canvas
D 120 cm
2021

玛戈画廊 Galerie Marguo

巴黎 (2020)
Paris (2020)

法国巴黎三区迷尼姆街4号
4 Rue des Minimes, 75003 Paris, France
TEL: +33 766761898
EMAIL: info@marguo.com
marguo.com • 微信 galeriemarguo • Instagram: galeriemarguo

戴安娜·塞托斯 DIANNA SETTLES
我的蝴蝶之年
丙烯、彩色铅笔木板画
My Butterfly Year
Acrylic and colored pencil on panel
81.3 × 61 × 5.1 cm
2022

阿德里安·尼芙斯 A'DRIANE NIEVES
一场跨时代的表观遗传学的中断
比利时亚麻布丙烯酸、涂料
A Transgenerational Epigenetic Abruption
Acrylic and house paint on Belgian linen
152.4 × 152.4 × 3.8 cm
2022

戈得温·香榭·纳木因巴　GODWIN CHAMPS NAMUYIMB

在咖啡馆里

布面丙烯酸

At the Coffee House

Acrylic on canvas

185 × 150 cm

2022

王子平　ZIPING WANG

租借少许浪漫

布面油画

Borrowing a bit of romance

Oil on canvas

60 × 80 cm

2022

德玉堂画廊 Matthew Liu Fine Arts

上海 (2014)
Shanghai (2014)

中国上海市黄浦区北京东路99号2楼L205-206A
Suite L205-206A, 99 East Beijing Road, Shanghai, 200002, P.R.C
TEL: +86 21 63151582
EMAIL: info@mlfinearts.com
www.mlfinearts.com

毛冠帅 MAO GUANSHUAI
壳II
灰岩
Shell II
limestone
42 × 32 × 29 cm
2022

曲丰国 QU FENGGUO
无题
纸本丙烯
Untitle
Acrylic on paper
76 × 53 cm
2022

托马斯·坎托　THOMAS CANTO

对角线呼应

聚氨酯漆和不锈钢镀银

Echoing Diagonals

Polyurethane paint and silver plating on stainless steel

144 × 87 × 9 cm

2022

圆大西　YUAN DAXI

爱琴海

亚麻布丙烯

Aegean

Acrylic on linen

280 × 200 cm

2022

美成空间 Gallery MC

深圳 (2014)
Shenzhen (2014)

中国深圳市南山区华侨城创意文化园北区A4栋210-212
210-212 Block A4, North District OCT-LOFT, Nanshan District, Shenzhen, China
TEL: +86 755 85221631
EMAIL: meichenggallery@aliyun.com
www.gallerymc.cn

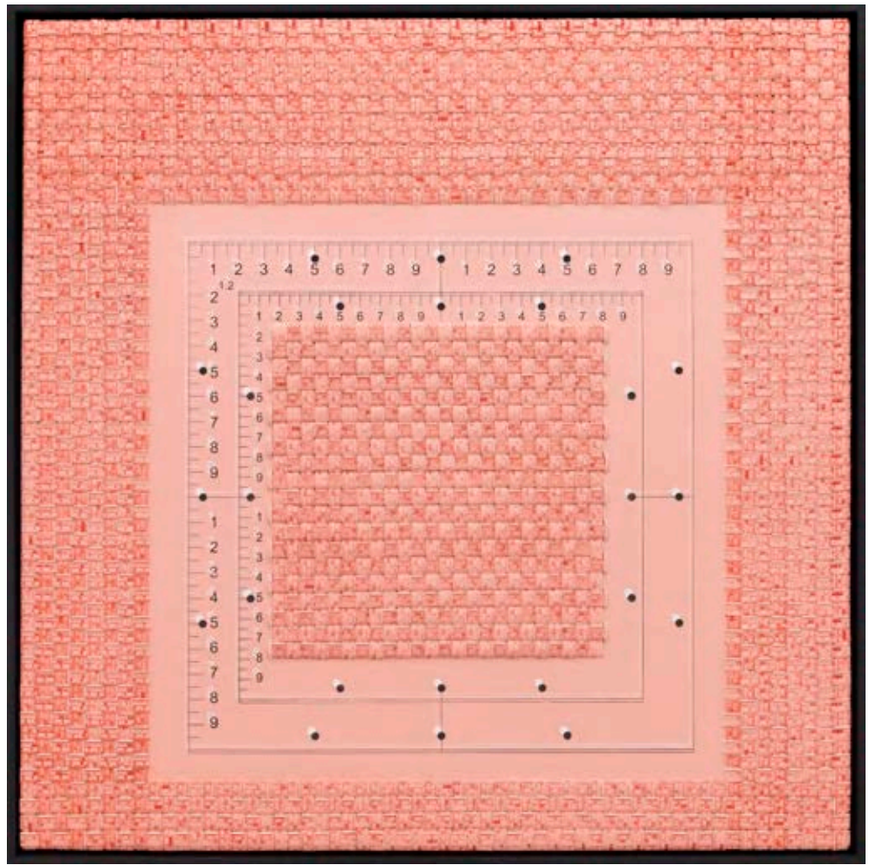

沈少民 SHEN SHAOMIN
尺度23
综合材料
Measure 23
Comprehensive materials
91 × 91 cm
2022

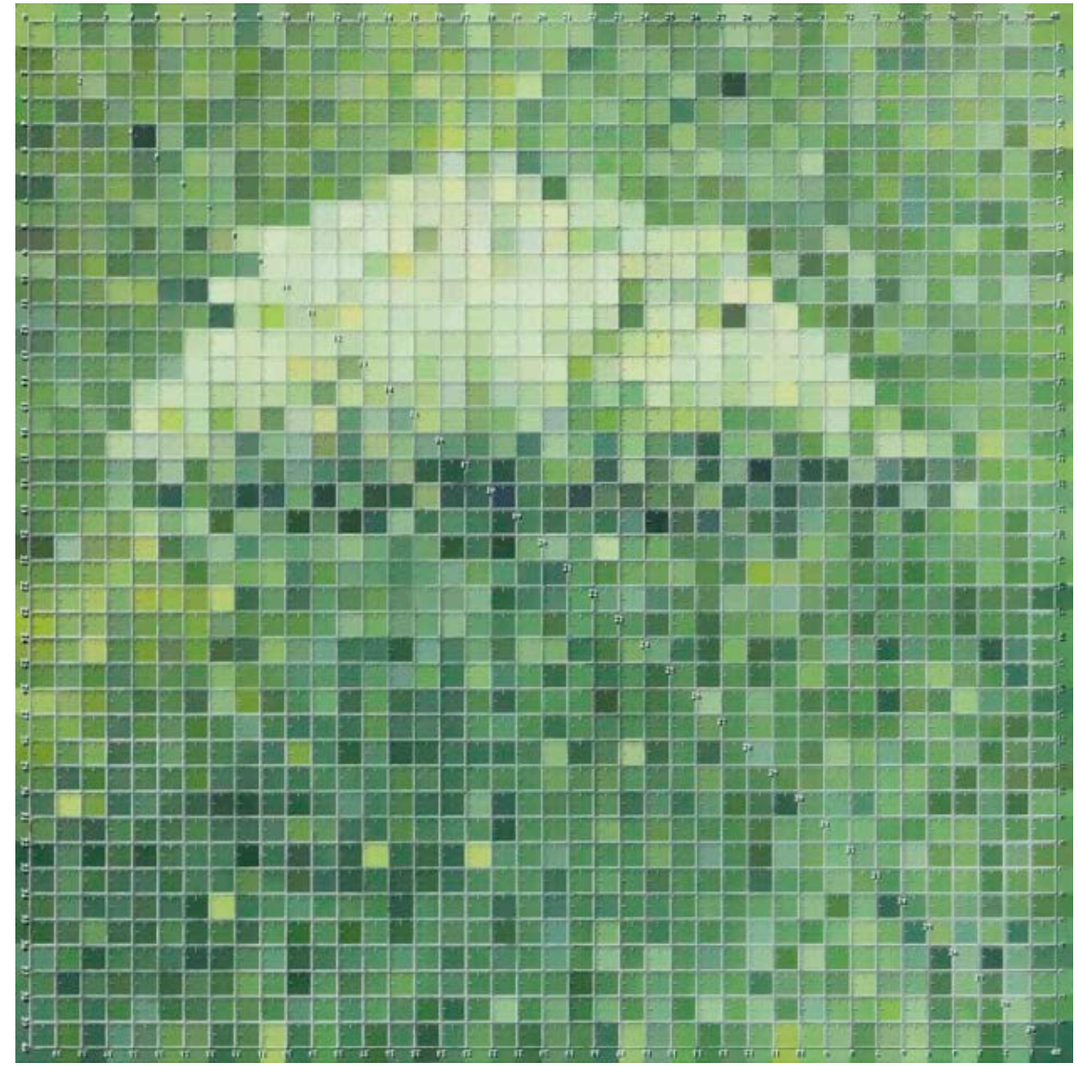

沈少民 SHEN SHAOMIN
真相 2
布面丙烯
The Truth No.2
Acrylic on canvas
112 × 112 cm
2022

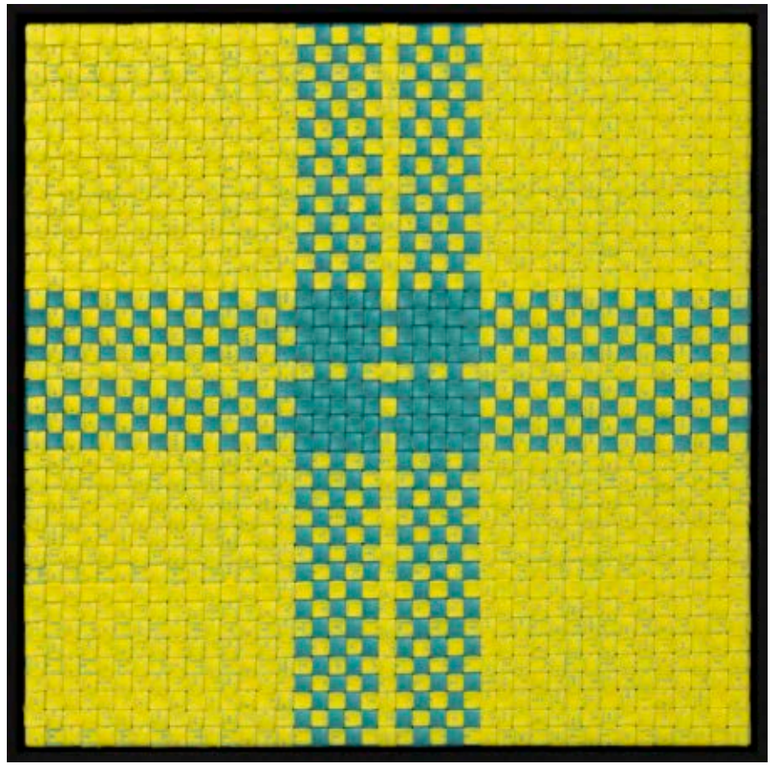

沈少民 SHEN SHAOMIN
尺度24
综合材料
Measure 24
Comprehensive materials
71 × 71 cm
2022

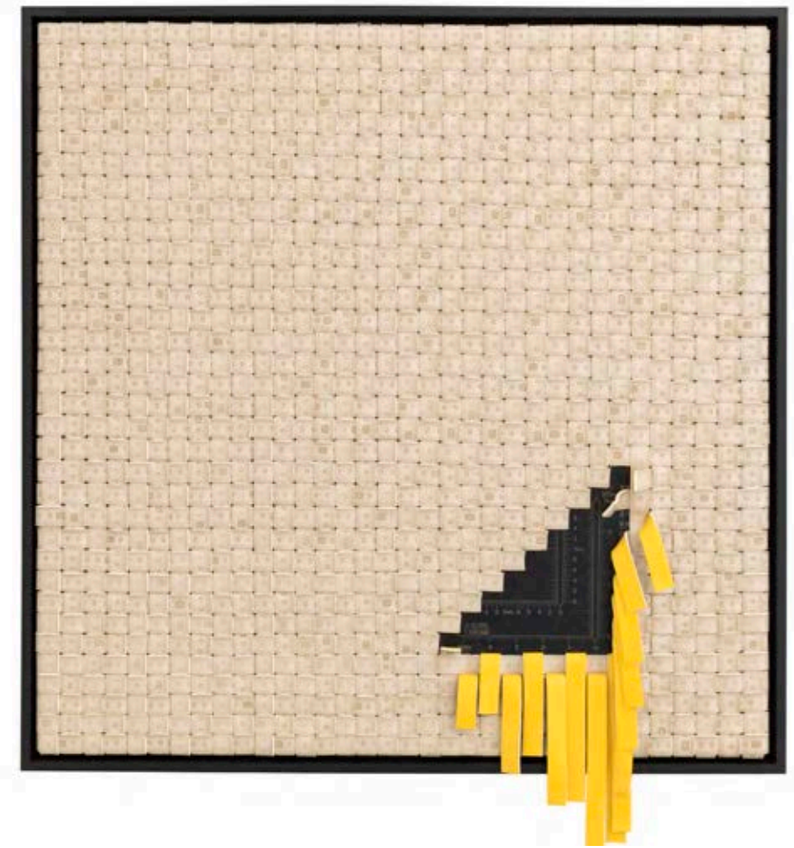

沈少民 SHEN SHAOMIN
分寸 04
综合材料
Sense of Propriety 04
Comprehensive materials
71 × 71 cm
2022

美博空间 MEBOSPACE

北京 (2014)
Beijing (2014)

中国北京市朝阳区望京SOHO Tower1 C座 2层 1223
1223, 2/F,Building C,Tower1,Wangjing SOHO,Chaoyang District,Beijing 100102,China
TEL: +86 10 57076315 57
EMAIL: mebo@mebobeijing.com
www.mebospace.com

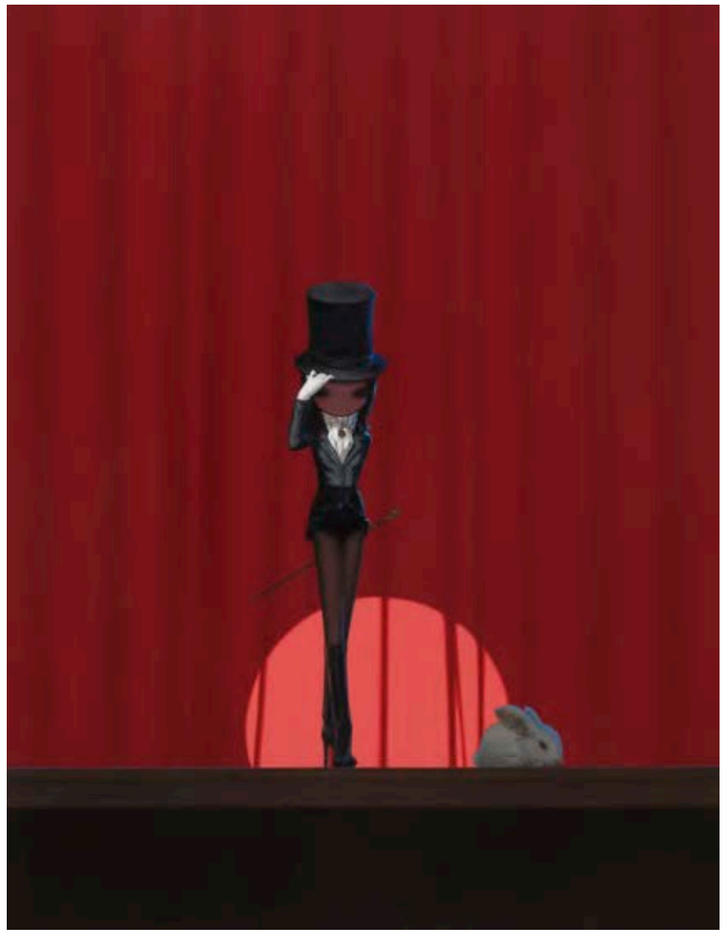

杨洋 YANG YANG
魔术师
布面油画
Magician
Oil on Canvas
160 × 125 cm
2022

汤国 TANG GUO
晨曲
亚麻布面 纤维等综合材
Chen Qu
Linen, cloth, fiber and other comprehensive materials
150 × 80 cm × 2
2005

王濛莎 WANG MENGSHA
碧瑶
纸本设色
Green Fairyland
Color on paper
34.5 × 23.5 cm
2022

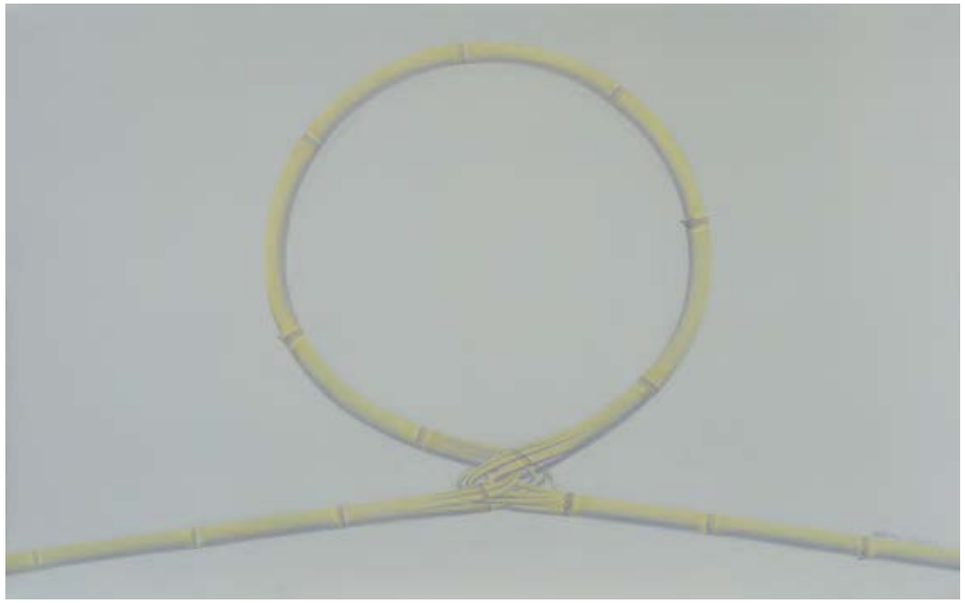

吴笛笛 WU DIDI
旦
布面油画
Dawn
Oil on Canvas
100 × 160 cm
2022

麦勒画廊 Galerie Urs Meile

卢塞恩 (1992) | 北京
Lucerne (1992) | Beijing

瑞士卢塞恩Rosenberghöhe 4号
Rosenberghöhe 4, 6004 Lucerne, Switzerland
TEL: +86 10 57626051
EMAIL: beijing@galerieursmeile.com
www.galerieursmeile.com

张雪瑞 ZHANG XUERUI
100 201907 – 1
布面丙烯
Acrylic on canvas
100 × 100 cm
2019

胡庆雁 Hu Qingyan
废品 II - A
大理石
Waste II - A
Marble
50 × 70 × 5 cm
2022

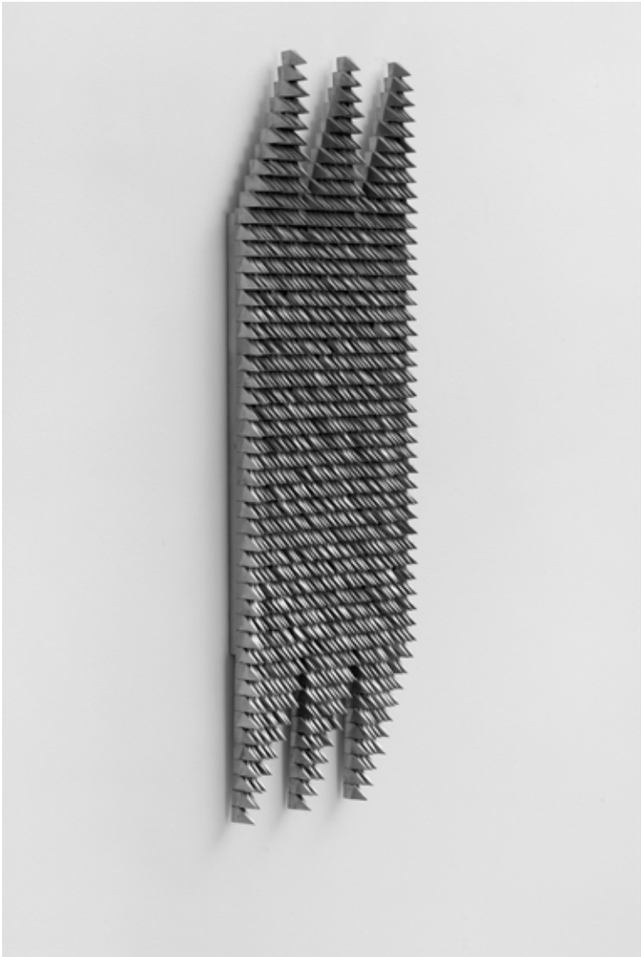

杨牧石 YANG MUSHI

焊连 - 条

不锈钢回收件

Welding - Stripe

Recycled stainless steel

97 × 33 × 6 cm

2021-2022

苗妙 MIAO MIAO

三顶帽子

纸上水彩

Three Hats

Watercolor on paper

75 × 105 cm

2019

麦卡贝西艺术中心 MKBS Art Center

北京 (2010)
Beijing (2010)

中国北京朝阳区朝外大街乙6号朝外SOHO A座1002
1002, Chaowai SOHO,No.6 ChaoWai District, Beijing, China
TEL: +86 10 65186365
EMAIL: wangqi@mkbs.cc

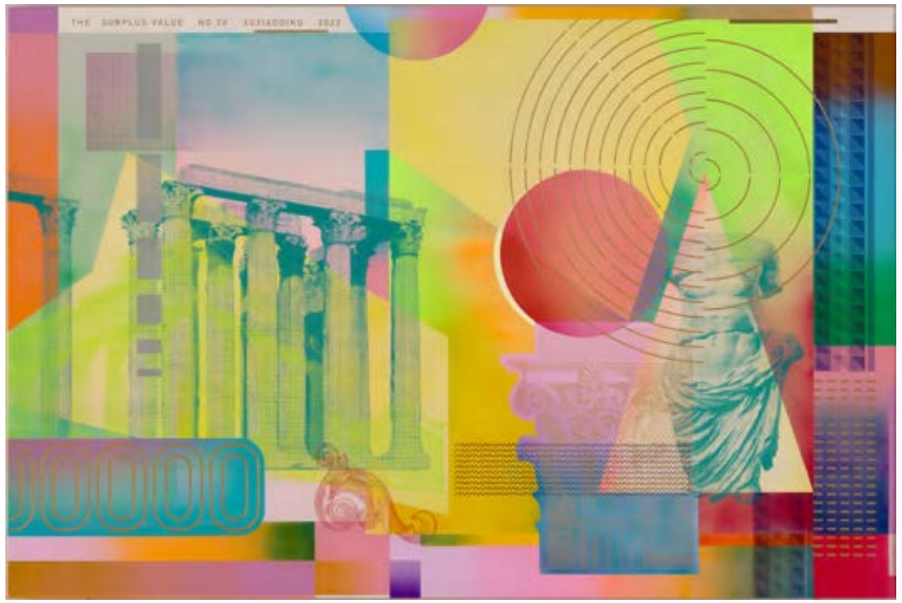

徐小鼎 XU XIAODING
剩余价值 No.20
布面丙烯
the Surplus Value No.20
Acrylic on canvas
120 × 180 cm
2022

姜吉安 JIANG JI'AN
几何与铜豆
绢本水墨
Geometry and copper beans
Ink and color on silk
101 × 194 cm
2009

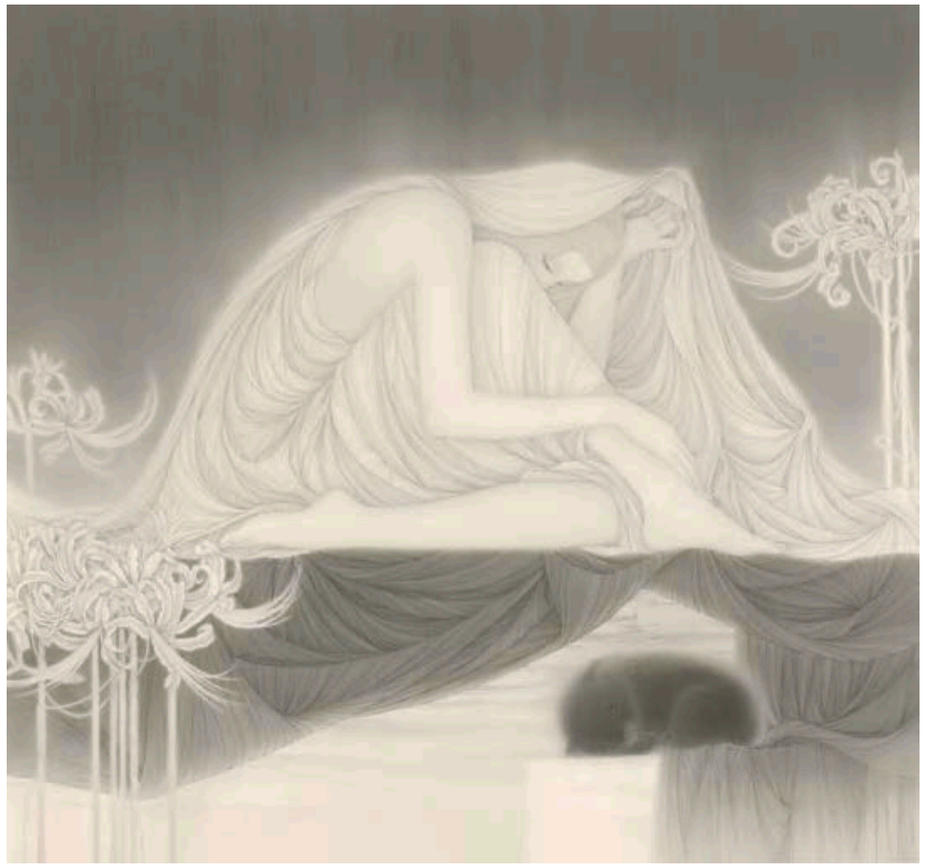

杨宇　YANG YU
归藏
绢本水墨
Gui Cang
Ink and color on silk
90 × 95 cm
2022

冯蕤　FENG RUI
绿网
布面丙烯
Green Nets
Acrylic on canvas
100 × 100 cm
2020

MU GALLERY

东京 (2021)
Tokyo (2021)

TERRADA ART COMPLEX II 1-32-8 Higashishinagawa,
Shinagawaku, Tokyo, Japan
TEL: +81 3 64331145
EMAIL: info@m-ugallery.com
https://mugallery-tokyo.com

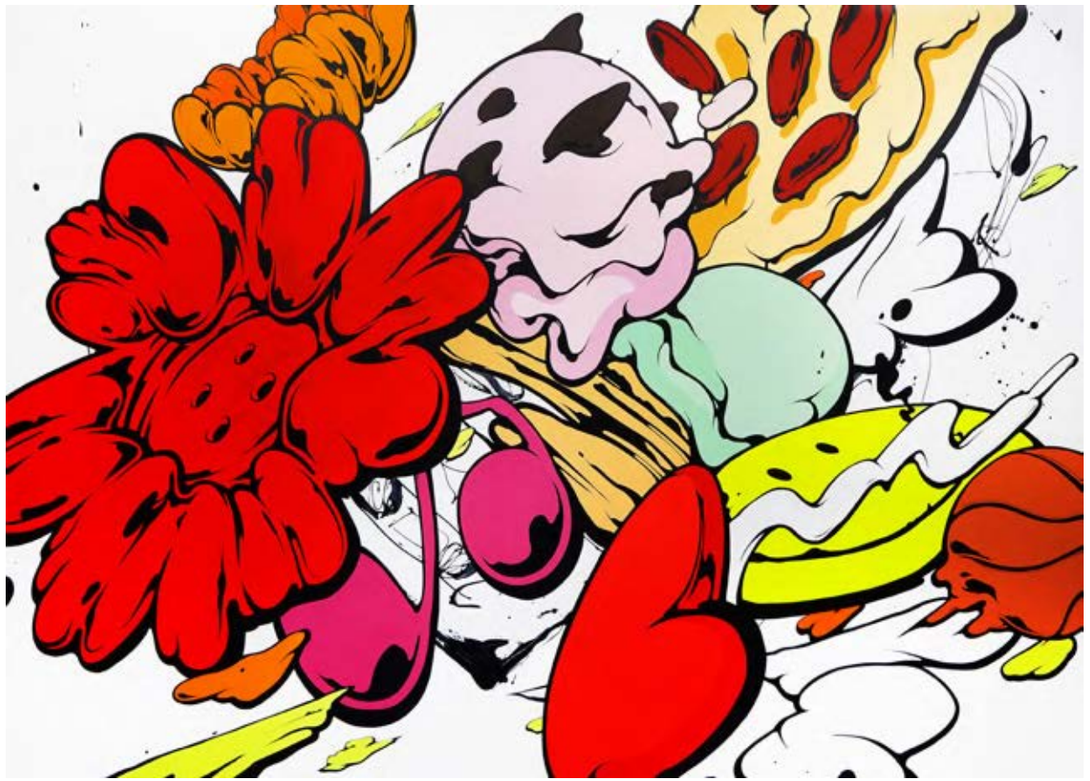

SHUN SUDO
ANSWER
丙烯酸在画布上
Acrylic on canvas
162.1 × 227.3 cm
2022

SHETA
Let's be Free
丙烯酸在画布上
Acrylic on canvas
112 × 162 cm
2022

SHUN SUDO

BFB-S01
丙烯酸在画布上
Acrylic on canvas
119.8 × 132.4 cm
2022

SHETA

LOVE BUGS
丙烯酸在画布上
Acrylic on canvas
116 × 116 cm
2022

三遠当代艺术 N3 Contemporary Art

北京 (2014)
Beijing (2014)

中国北京市朝阳区酒仙桥路2号798艺术区706北三街
No.2 Jiuxianqiao Road, 798 Art Zone, 706 North 3rd Road, Beijing, China
TEL: +86 10 57626256
EMAIL: info@n3gallery.com
n3gallery.com

马轲 MA KE
西游记 — 玄女
布面油画
Journey to the West, Goddess of the Empyrean
Oil on canvas
300 × 254 cm
2022

黄丹 HUANG DAN
拂动
纸本设色
Flickering
Ink and color on paper
106 × 195 cm
2022

马轲 MA KE
描绘
布面油画
Depicting
Oil on canvas
133 × 236 cm 52 3/8 × 92 29/32 in
2022

黄丹 HUANG DAN
时空
纸本设色
Time and Space
Ink and color on paper
95 × 103 cm 37 3/8 × 40 9/16 in
2022

伍拾伍号院子艺术空间 NO.55 ART SPACE

北京 (2014)
Beijing (2014)

中国北京市朝阳区何各庄60号
No.60, HeGeZhuang, ChaoYang District, Beijing, China
TEL: +86 13901360306
EMAIL: no55artspace@163.com
www.55artspace.com

刘菱子 LIU LINGZI
阿赖耶·牡丹 2号
布面丙烯
Alaya·Peony No.2
Acrylic on canvas
147 × 91.5 cm
2019

吴琼 WU QIONG
梦想飞行家与小布 8号
不锈钢+手绘油画
A dream pilot and Bu No.8
Stainless steel & hand-painted oil painting
主体尺寸Main Size: 30.5 × 30 × 79 cm
附件尺寸Attachment Size: 32 × 15.5 × 25.5 cm
底座尺寸Base Size: 50 × 30 × 2 cm
2022

吴琼 WU QIONG
龙龙的猜想
布面油画
Longlong's hypothesis
Oil on canvas
150 × 110 cm
2020

王加诺 WANG JIANUO
爱我所爱 16号
布面综合
Love my love No.16
Mixed media on canvas
100 × 120 cm
2022

无事发生画廊 NOTHING HAPPENED GALLERY

深圳 (2020)
Shenzhen (2020)

中国深圳市福田区皇岗路5001号深业上城四层LC403
LC403,SHUM YIP UpperHills, 5001 Huanggang Road,
Futian District,Shenzhen,CHINA
TEL: +86 13817026684
EMAIL: nothinghappened20@126.com

GIANLUCA CRUDELE
温柔的情人
布面丙烯
Tender Lover
Acrylic on Linen
70 × 85 cm
2022

陈光耀 CHEN GUANGYAO
野草集-6
树脂着色
Wild Grass-6
Resin coloring
32 × 17 × 15 cm
2021

刘宇轩 VALERIE LIU

两棵树

木板油画

Dual Tree

oil on panel

40 × 30 cm

2021

龚斌 GONG BIN

下雨了

布面丙烯，喷漆，色粉

It's raining

Acrylic,Spray Paint and Pastel on Canvas

50 × 80 cm

2018

NUTTSH ART

北京（2019）
Beijing (2019)

中国北京市朝阳区798艺术中心陶瓷一街南端 NUTTSH ART
Taoci 1ST Street NUTTSH ART,798 ARTDIST,BEIJING,CHINA
TEL: +86 18514235853
EMAIL: nuttshart@qq.com

刘颖 LIUYING
家
布面油画和丙烯
FAMILY
ACRYLIC AND OIL ON CANVAS
160 × 120 cm
2022

NUTTSH
LAST NIGHT
布面丙烯
ACRYLIC ON CANVAS
140 × 140 cm
2022

NUTTSH

CHILDHOOD
布面丙烯
ACRYLIC ON CANVAS
140 × 140 cm
2022

刘颖 LIUYING

初心
布面油画和丙烯
ORIGINAL INTENTION
ACRYLIC AND OIL ON CANVAS
160 × 160 cm
2022

新氧艺O2art O2art

北京 (2011)
Beijing (2011)

中国北京市朝阳区酒仙桥路4号798艺术区E05
E05, 798 Art Zone, NO.4 Jiuxianqiao Road, Chaoyang District, Beijing, China
TEL: +86 10 59154763
EMAIL: o2artspace@yeah.net
www.o2art.cn

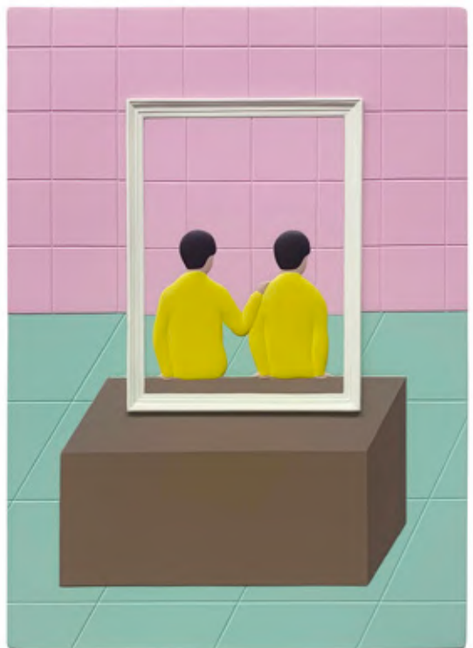

黄一山 HUANG YISHAN
镜子-mini-2
布面综合材料
Mirror-mini-2
Integrated materials on canvas
30 × 21 cm
2022

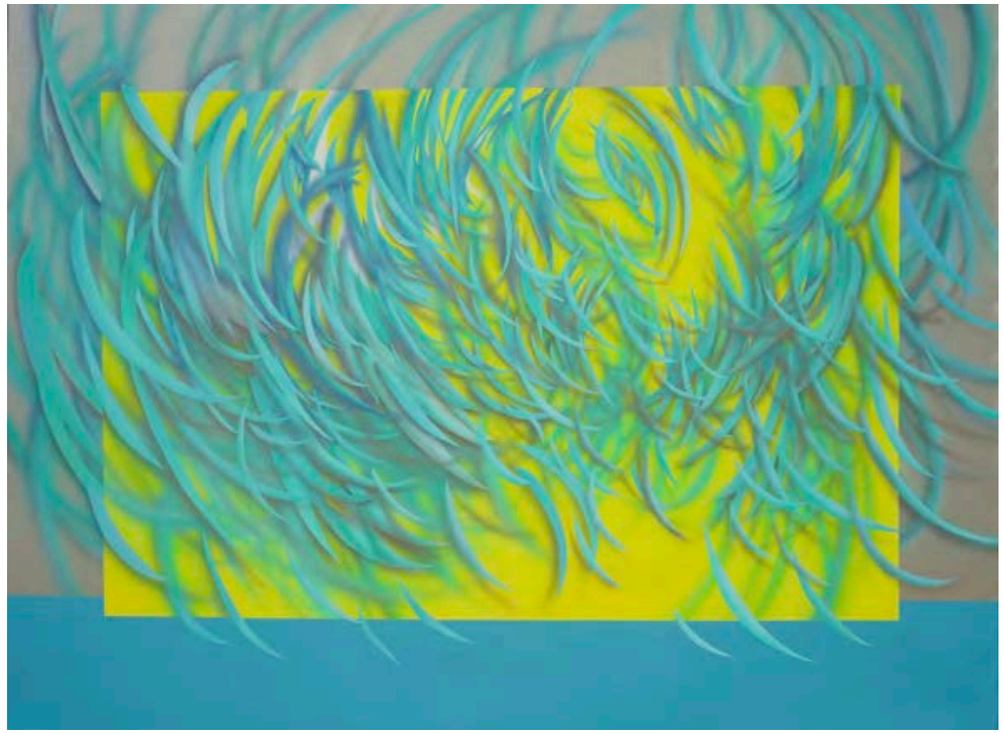

马漓澧 MA LILI
Matrix No.1
布面丙烯
Acrylic on canvas
138 × 103 cm
2022

刘讴睿 LIU OURUI

花·火

布面丙烯、色粉、油画

Flower·Fire

Acrylic on canvas, pastel, greasepaint

200 × 150 cm

2022

方贤晨 FANG XIANCHEN

水中望月

布面油画

Full Moon in the Water

Oli on canvas

40 × 50 cm

2022

OBJECTIVE GALLERY

上海 | 纽约
Shanghai | NewYork

中国上海市黄浦区外滩街道四川中路133号大楼5F
133 Sichuan Zhong Road, 5F, Shanghai, China
TEL: +86 19102189275
EMAIL: info@objectivegallery.com
www.objectivegallery.com

LIAM LEE

Teal Chair
毛毡美利奴羊毛和雪松
Felted Merino Wool & Cedar
112 H × 51 W × 56 D cm
2022

J MCDONALD

Cube Variations 5
青铜、石膏
Bronze and gypsum cement
61 H × 40 W × 40 D cm
2022

CHARLOTTE KINGSNORTH

Cookie Monster part II / Hi! Breed Dining Chair
木，榆木农舍椅子，人造毛皮，面料
Ash,Elmwood Farmhouse Chair,Faux Fur, Upholstery
Various Dimensions
2022

ATELIER V&F

Merge Tables
铸造黄铜
Cast Brass
Small: 21 H × 153 W × 67.5 D cm
Large: 30 H × 206 W × 69.5 D cm
2022

Over The Influence

香港 (2015) | 洛杉矶 | 曼谷 | 巴黎
Hong Kong (2015) | Los Angeles | Bangkok | Paris

中国香港中环荷李活道159号地下及一层
G/F-1/F, 159 Hollywood Road, Central, Hong Kong, China
TEL: +852 26179829
EMAIL: HK@overtheinfluence.com
www.overtheinfluence.com

HIROSUKE YABE
Untitled
Wood, wax, oil, charcoal powder, tannin, stain
89.5 × 85 × 33 cm
2022

AZUKI FURUYA
White Lily
Mixed media, collage, acrylic and oil paint on wood panel
45.5 × 38 cm
2022

VERAPAT SITIPOL
Walking To Doi Suthep
Oil on linen
250 × 200 cm
2022

ANDY DIXON
Patron's Home (Kelowna)
Acrylic and oil pastel on canvas
144.8 × 193 cm
2022

PARIS-B

巴黎
Paris

62 rue de Turbigo, 75003 Paris
TEL: +33 1 42743236
EMAIL: paris@paris-b.com
www.paris-b.com

傅斯特 FU SITE

Chasing game
布面丙烯
Acrylic on canvas
130 × 195 cm
2021

齐倬 ZHUO QI

Bubble-Game
仿古石雕，玻璃吹塑
Ancient stone sculpture replica and blown glass
62 × 26 × 24 cm
2020

傅斯特 FU SITE

Once in a blue moon
布面油画
Oli on canvas
90 × 116 cm
2022

齐倬 ZHUO QI

Bubble-Game
仿古石雕，玻璃吹塑
Ancient stone sculpture replica and blown glass
82.5 × 38 × 36 cm
2022

贝浩登 PERROTIN

巴黎 (1990) | 香港 | 纽约 | 首尔 | 东京 | 上海 | 迪拜
Paris (1990) | Hong Kong | New York | Seoul | Tokyo | Shanghai | Dubai

中国上海市黄浦区虎丘路27号3楼
3F, 27 Huqiu Road, Huangpu District, Shanghai, China
TEL: + 86 21 63211234
EMAIL: shanghai@perrotin.com
www.perrotin.com

马克·莱登 MARK RYDEN
163(#163)
木板油画
Oli on panel
Unframed : 45.7 × 35.6 cm | 18 × 14 inch
Framed : 208.3 × 66 × 53.3 cm | 82 × 26 × 21 inch
2021
Courtesy of the artist, Perrotin and Kasmin
图片提供：艺术家、贝浩登与卡斯明

杰拉德·施耐德 GÉRARD SCHNEIDER
无题
布面丙烯
Sans titre
Acrylic on canvas
60 × 73 cm | 23 5/8 × 28 3/4 inch
1975
© Schneider / ADAGP, Paris & SACK, Seoul 2022.
图片提供：艺术家、贝浩登与Diane de Polignac画廊

乔治·马修 GEORGES MATHIEU

Decadron
布面油画
Oli on canvas
Unframed : 97 × 162 × 4 cm | 38 3/16 × 63 3/4 × 1 9/16 inch
Framed : 101 × 166 × 4 cm | 39 3/4 × 65 3/8 × 1 9/16 inch
1974

© Georges Mathieu / ADAGP, Paris & SACK, Seoul, 2022.
图片提供：艺术家与贝浩登.

博纳德·弗瑞兹 BERNARD FRIZE

Hentru
布面丙烯、树脂
Acrylic and resin on canvas
110 × 85 cm | 43 5/16 × 33 7/16 inch
2022

© Bernard Frize / ADAGP, Paris & SACK, Seoul, 2022.
图片提供：艺术家与贝浩登

偏锋画廊 PIFO Gallery

北京（2006）
Beijing (2006)

中国北京市朝阳区酒仙桥路798艺术区2号路B-11
B-11, 798 Art Zone, No.2 Jiuxianqiao Rd, Chaoyang District, Beijing, China
TEL: +86 10 59789562
EMAIL: info@pifo.cn
www.pifo.cn

马轲 MA KE
空
布面油画
Void
Oil on canvas
200 × 150 cm
2019

李继开 LI JIKAI
西瓜堆上的男孩
布面丙烯
The Boy Sitting on the Watermelon Field
Acrylic on canvas
200 × 147 cm
2022

恩里科·巴赫　ENRICO BACH

ZSNR
布面油画
Oil on canvas
200 × 300 cm
2017

邬建安　WU JIAN'AN

有金属块的白日梦—有弹性的疼痛之三
夹宣镂刻，彩纸，金属块电镀
Daydream with Metal Block-The Elastic Pain, No.3
Xuan paper-cut, colored paper, plated metal block
154 × 106 cm
2018

PTT SPACE

台北| 上海
Taipei | Beijing | Shanghai

中国台湾台北市松山区敦化南路一段100巷7弄31号1楼
10557, Taipei City, Songshan District, Alley 7, Lane 100, Section 1,
Dunhua South Road, No.31, 1F, Taiwan (R.O.C.)
TEL: +86 15692137225
EMAIL: pttspace@gmail.com
www.pttspace.com

许东荣 TUNG LUNG HSU
三太子
汉白玉
Nalakuvara
White Marble
H70 × L80 × W40 cm
2018

洪祯佑 HUNG ZHENYOU
月光
布面油画
Moonlight
Oil on Canvas
291 × 218 cm
2019

郭典 GUO DIAN
不给糖就捣蛋
布面丙烯
Trick or treat
Acrylic on canvas
291 × 218 cm
2019

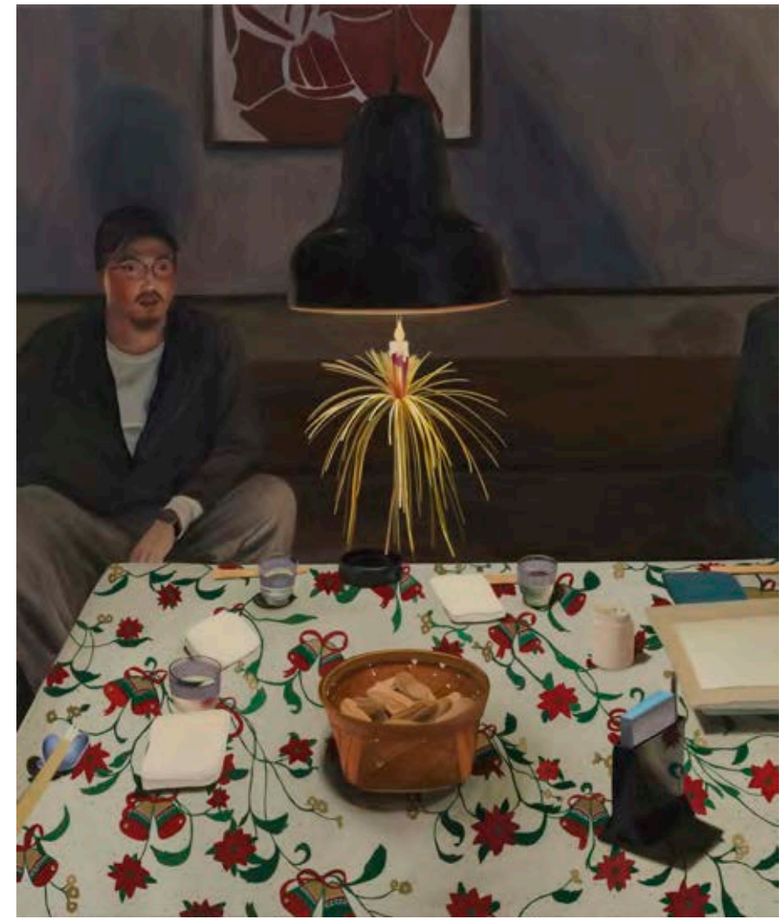

郑尔祺 ZHENG ERQI
不远又好远
布面丙烯
Not far and so far
Acrylic on canvas
50 × 60 cm
2020

七木空间 QI MU SPACE

北京 (2015)
Beijing (2015)

中国北京市朝阳区酒仙桥路4号751艺术区B3座206-2
Room206-2, Building B3, 751 Art Zone, jiuxianqiao Road,Chaoyang Dst.Beijing, China
TEL: +86 18611432124
EMAIL: 49948898@qq.com
www.qimuspace.com

郑路 ZHENGLU
无常
综合材料
Impermanence
Mixed media
580 × 120 × 270 cm
2021

向梓綦 XIANGZIQI
看不见风景的房间
布面油画
A room with no view
Oil on canvas
110 × 80 cm
2022

向梓綦 XIANGZIQI
碎片
布面油画
Fragment
Oil on canvas
110 × 80 cm
2022

张然 ZHANGRAN
水槽2
布面油画
Sink2
Oil on canvas
100 × 80 cm
2021

右行艺术空间 RIGHTWAY ART SPACE

上海 (2016)
Shanghai (2016)

中国上海市长宁区番禺路300弄7号B栋301室
Room 301, Block B, No.7, Lane 300, Panyu Road, Changning District , Shanghai, China
TEL: +86 15900559266
EMAIL: RIGHTWAYARTSPACE@YEAH.NET

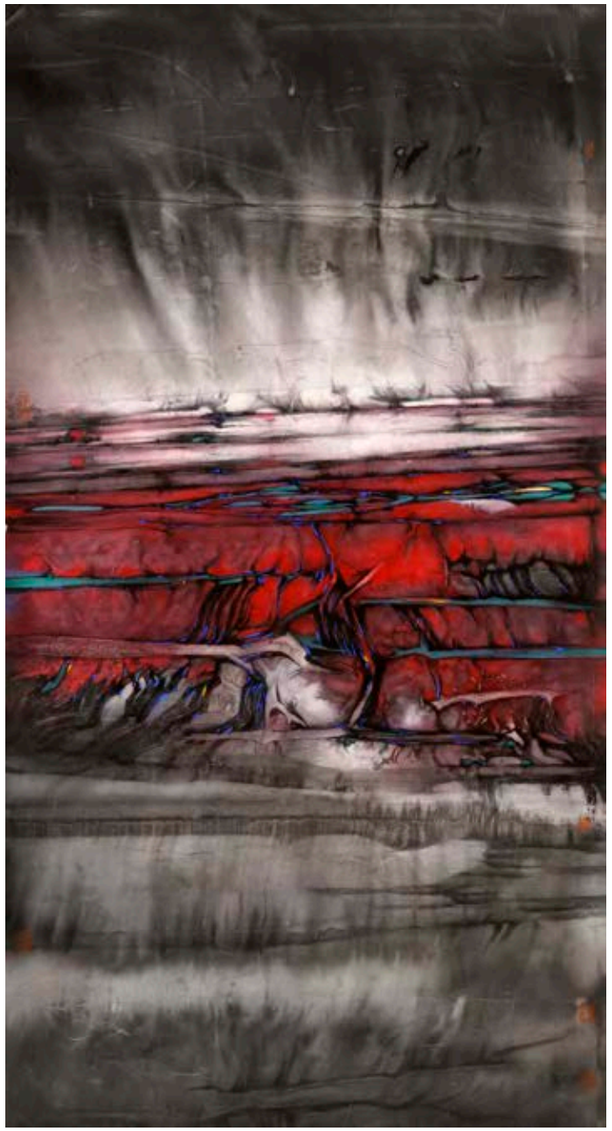

王作均 ZUOJUN WANG
醒
色墨、纸本
wake
Paper characteristics
180 × 95 cm
2022

皋翱 AO GAO
自我保护的安室之处 之一
布面油画
A sanctuary for self protection·1
Oil and color powder on carvas
100 × 120 cm
2022

皋翱 AO GAO

自我保护的安室之处 之二

布面油画

A sanctuary for self protection·2

Oil and color powder on carvas

115 × 120 cm

2022

王作均 ZUOJUN WANG

合一

色墨，皮纸

syncretic

Bark paper

70 × 70 cm

2022

赛麟空间 SAILING SPACE

上海 (2019)
Shanghai (2019)

中国上海市徐汇区乌鲁木齐南路85弄2号
No. 85-2 South Wulumuqi Road, Xuhui District, Shanghai, China
TEL: +86 13918417603
EMAIL: zhangla770120@sina.com
http://web.sailing-space.com

张伟 ZHANG WEI
220817
布面丙烯
Acrylic on Canvas
160 × 160 cm
2022

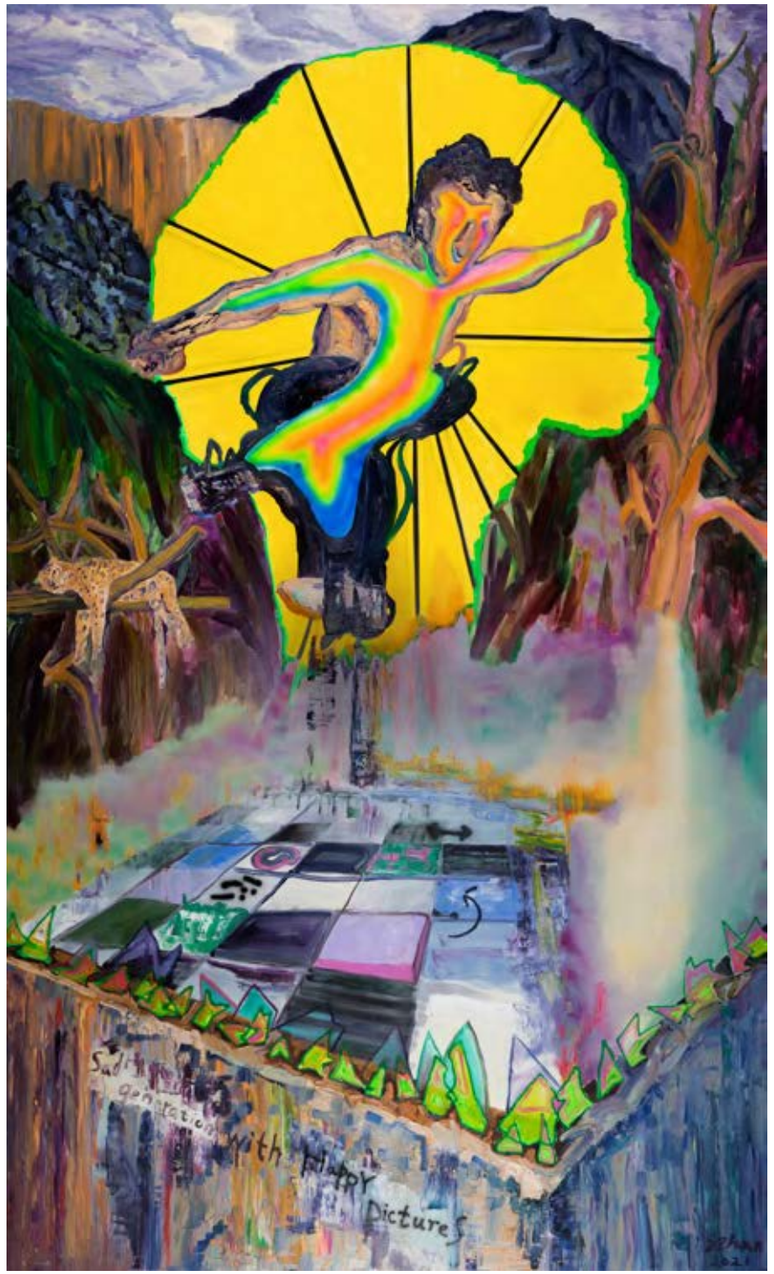

施展 SHI ZHAN
李小龙
布面油画、喷漆、油画棒
Li Xiaolong
Oil,spray lacquer and oil pastel on canvas
250 × 150 cm
2021

张伟 ZHANG WEI

220722

布面丙烯

Acrylic on Canvas

150 × 100 cm

2022

付斌 FU BIN

彼时此地NO.3

木板综合材料

Once Upon No.3

Mixed Material Painting on Board

90 × 90 cm

2017

紫顶艺术基地 SHANGHAI PURPLE ROOF ATELIER

上海 (2009)
Shanghai (2009)

中国上海市奉贤区邬桥镇北环路1338号
No. 1338, Beihuan Road, Wuqiao Town, Fengxian District, Shanghai, China
TEL: +86 21 57401059
EMAIL: info@purpleroof.com.cn
http://mp.weixin.qq.com/s/ne5fjql-TSadxh0Vj1XgWw

斯蒂芬·托宾 STEVE · TOBIN
宇宙大爆炸
陶瓷、玻璃
Exploded Earth
Ceramic, Glass
H 17.78 × 20.32 × 15.24 cm / item
2014

斯蒂芬·托宾 STEVE · TOBIN
女人的一生
铜
Bronze Shoes
Bronze
H 17.78 × 20.32 × 15.24 cm / item
2014

斯蒂芬·托宾 STEVE · TOBIN

城市绘史

混合媒介

Black Buttons and Fasteners

Mixed Media

H 7.62 × 121.92 × 91.44 cm

2008

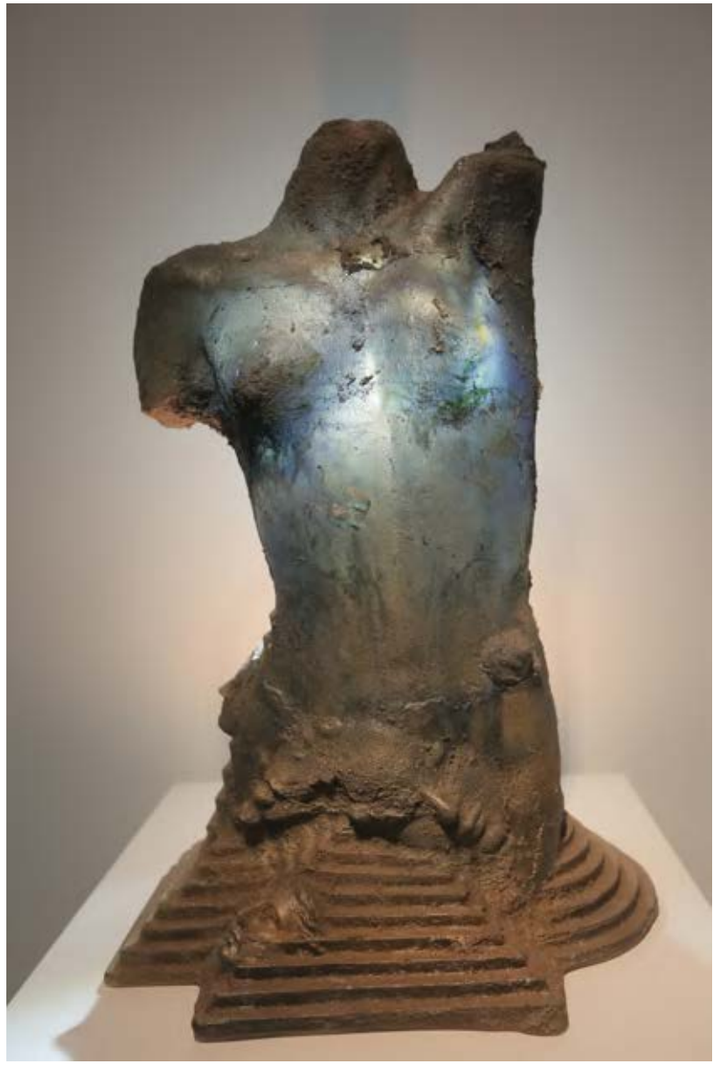

斯蒂芬·托宾 STEVE · TOBIN

永恒之美

玻璃

Torso

Glass

H 73 × 50 × 40 cm

1992

香格纳画廊 ShanghART Gallery

上海（1996）| 北京 | 新加坡
Shanghai (1996) | Beijing | Singapore

中国上海徐汇区西岸龙腾大道2555号10号楼
Shanghart Shanghai, West Bund, Bldg.10, 2555 Longteng Avenue,
Xuhui District, Shanghai, China
TEL: +86 21 63593923
EMAIL: info@shanghartgallery.com
www.shanghartgallery.com

苏畅 SU CHANG
20220618
石膏，麻，胶
Gypsum, linen, glue
165(H) × 80 × 65 cm
2022

苏畅 SU CHANG
20220810
石膏，麻，铝
Gypsum, linen, aluminum
194(H) × 60 × 58 cm
2022

苏畅 SU CHANG

延伸

石膏，麻，胶

Extend

Gypsum, linen, glue

125(H) × 66 × 60cm

2022

苏畅 SU CHANG

折叠 20221005

石膏，麻，胶

Fold 20221005

Gypsum, linen, glue

236(H) × 64 × 66cm

2022

索卡艺术 SOKA ART

台南（1992）| 台北 | 北京
Tainan (1992) | Taipei | Beijing

中国北京市朝阳区酒仙桥路2号798艺术区707街 索卡艺术
707 street, 798 Art District, No.2 Jiuxianqiao Road, Chaoyang District, Beijing, China
TEL: +86 10 59784808
EMAIL: info@soka-art.com
www.soka-art.com

黄宝莹 HUANG BAOYING

没人能够等待
布面油画
There will be Nobody Home
Oil on canvas
87.6 × 71 cm
2022

张英楠 ZHANG YINGNAN

岛
布面油画
Island
Oil on canvas
200 × 130 cm
2021

詹佶昂 ZHAN JIANG
你是我的唯一
绢本、水墨、淡彩、银箔
You Are My Only
Pale, Silk Silver, Foil
42 × 51.5 cm
2022

李西西 XX LI
蓝色的兔子
布面丙烯
Blue Bunny
Acrylic on canvas
80 × 60 cm
2022

马刺画廊 SPURS Gallery

北京（2005）
Beijing (2005)

中国北京市朝阳区酒仙桥路二号院798艺术区D-06
D-06, 798 Art Zone, 2 Jiuxianqiao Rd, Chaoyang District, Beijing, China
TEL: +86 10 57626012
EMAIL: info@spursgallery.com
http://spursgallery.com

计洲 JI ZHOU
八天堂 3
艺术微喷，UV打印
Hasht Bihisht 3
Giclee print, UV print
150 × 150 cm
2022

法利·阿吉拉尔 FARLEY AGUILAR
合唱
亚麻布面油画、油画棒及铅笔
The Chorus
Oil, oil stick, and graphite on linen
137 × 189 cm
2022

计洲 JI ZHOU
共生
彩色银盐手工放大
Symbiosis
Color Saltprint Enlargement
60 × 50 cm
2022

法利·阿吉拉尔 FARLEY AGUILAR
招待会上的社交名人
亚麻布面油画、油画棒及铅笔
Socialites at Reception
Oil, oil stick, and pencil on linen
87 × 117 cm
2022

当代唐人艺术中心 TANG CONTEMPORARY ART

曼谷（1997）| 北京 | 香港 | 首尔
Bangkok (1997) | Beijing | Hong Kong | Seoul

中国当代唐人艺术中心 （国家对外文化贸易基地）北京总部空间
北京市顺义区金航东路3号院B5号楼
Tang Contemporary Art NBICT Beijing Headquarters Gallery Space
B5, Yard No.3, Jinhang E. Rd., Shunyi District, Beijing, China
TEL: +86 10 59789610
EMAIL: info@tangcontemporary.com
www. tangcontemporary.com

琼娜·瓦斯康丝勒 JOANA VASCONCELOS
黑星
布面手工羊毛编织、饰品、聚酯纤维，镀金胶合板浮雕画框
Blackstar
Handmade woollen crochet, ornaments, polyester,
on canvas, gilded relief frame, plywood
95.5 × 132 × 56 cm
2016

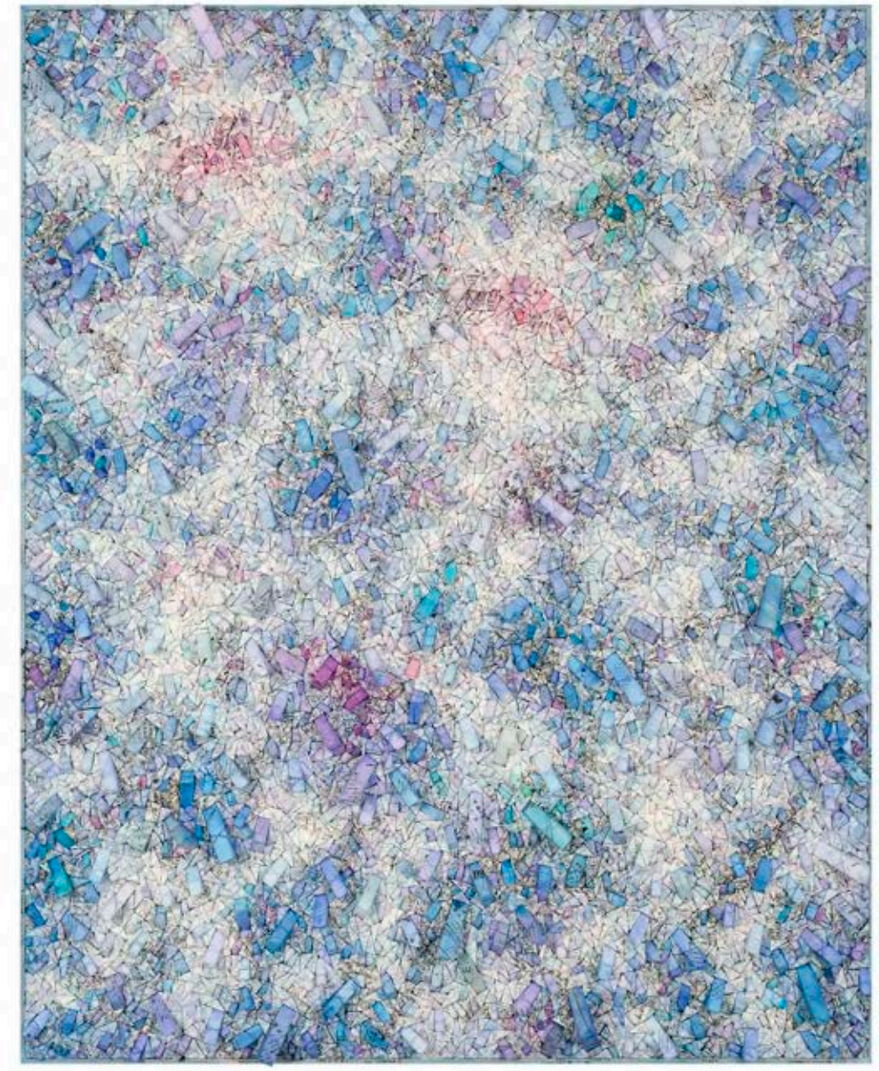

全光荣 CHUN KWANG YOUNG
聚合21-MA 026
混合材料韩国桑皮纸
Aggregation 21-MA 026
Mixed media with Korea Mulberry Paper
162.2 × 130.3 × 14 cm
2021

胡里奥·勒·帕克 JULIO LE PARC

Modulation 1185
布面丙烯
Acylic on canvas
100 × 100 cm
2008

汪建伟 WANG JIANWEI

稠密 No.1
布面油画
Dense No.1
Oil on canvas
174.5 × 250 cm
2020

德拉 GALERIE TERRA

代尔夫特 (1986) | 北京
Delft (1986) | Beijing

荷兰，代尔夫特市，新街7号
Nieuwstraat 7, 2611HK Delft, the Netherlands
TEL: +86 18810887605
EMAIL: info@terra-bj.cn
www.terra-bj.cn

凯茜·弗莱克斯坦
CATHY FLECKSTEIN
蜉蝣
炻器
Éphémere
Stoneware
H65 × 36 × 2 cm
2020

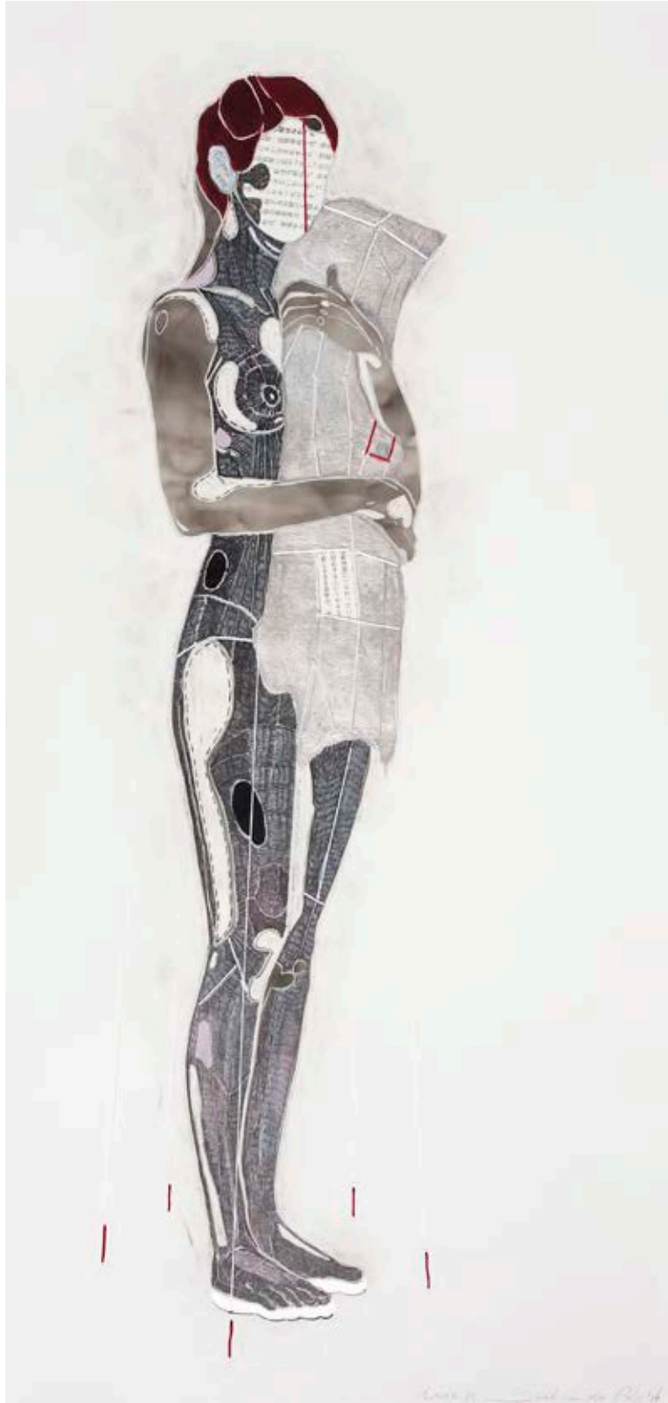

萨拉·范德波丝
SARAH VAN DER POLS
暧昧之72
和纸，碳灰，水性颜料，墨汁，银箔，丝绸
Amae 72
Japanese paper, Soot, Pigment ink, Indian ink, Silver leaf, Silk on paper
H76 × 36 cm
2016

安・范霍伊
ANN VAN HOEY
两切皿
陶器，法拉利红
The Earthenware Ferrari
Earthenware, Ferrari red
H44 × 38 × 30 cm
2017

皮特・彼尔德
PETER BEARD
椭圆形器皿
炻器
Oval Vessel
Stoneware
H15 × 26 × 21 cm
2018

The Hole

New York (2010) | Los Angeles

312 Bowery, New York, NY 10012
TEL: +1 212 4661100
EMAIL: poke@thehole.com
www.theholenyc.com

ADAM PARKER SMITH
Ganymede with Jupiter's Eagle
White Carrara marble on stone pedestal
183 × 104 × 91 cm (72 × 41 × 36 inches)
2022

VICKIE VAINIONPÄÄ
Venus of Urbino
Oil on canvas
183 × 234 cm (72 × 92 inches)
2022

PEDRO PEDRO
Cantaloupe
Acrylic and textile paint on linen
61 × 61 cm (24 × 24 inches)
2022

ERIC SHAW
Quantum Zentanglement
Acrylic on canvas
137 × 122 cm (54 × 48 inches)
2022

耿畫廊 Tina Keng Gallery

台北
Taipei

中国台湾台北市114内湖区瑞光路548巷15号1楼
1F, No.15, Ln. 548, Ruiguang Rd., Neihu Dist., Taipei 114, Taiwan, China
TEL: +886 2 26590798
EMAIL: info@tinakenggallery.com
www.tinakenggallery.com

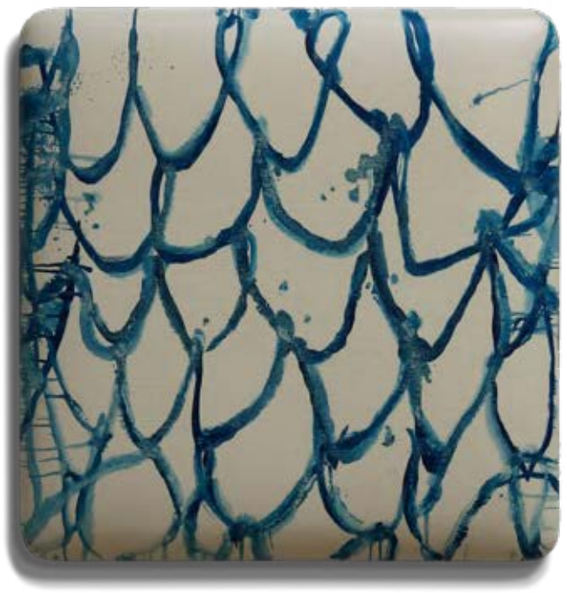

苏笑柏 SU XIAOBAI
青花-3
油彩. 漆. 麻. 木
Mottled in Blue-3
Oil, lacquer, linen, and wood
124 × 121 × 13 cm
2019

彭薇 PENG WEI
碎片 - 水中天使 No. 1
彩墨・麻紙
Fragments – Angels of Water No. 1
Color and ink on flax paper
21.5 × 64 cm
2022

苏笑柏 SU XIAOBAI

茸茸 6 - 澄黄

油彩. 漆. 麻. 木

Sericeous 6 - Flaxen

Oil, lacquer, linen, and wood

117 × 125 × 16 cm

2021

彭薇 PENG WEI

六根

六频道录像装置

Six Roots

Six-channel video installation, continuous loop

尺寸依場地而定

Dimensions variable

2022

丁丁艺术空间 Ting Ting Art Space

台北（2018）
Taipei (2018)

中国台湾台北市士林区天母东路111号
No. 111, Tianmu E Rd, Shilin District, Taipei City, Taiwan (R.O.C.)
TEL: +02 28730000
EMAIL: tingtingartspace@gmail.com
https://tingtingartspace.com

加布里·格雷尔斯 GABRIELLE GRAESSLE
国王之死
压克力、 喷漆、 亮粉
The King Is Dead
Acrylic, spray, glitter o canvas
160cm × 130 cm
2022

加布里·格雷尔斯 GABRIELLE GRAESSLE
国王之死
压克力、 喷漆、 亮粉
The King Is Dead
Acrylic, spray, glitter o canvas
160cm × 130 cm
2000

凯瑟琳 KATHARINA ARNDT

当我哭泣之后

压克力画、圆珠笔、马克笔

Me after crying

Acrylic pain, ball pen and marker on paper

42cm × 29.7 cm

2022

凯瑟琳 KATHARINA ARNDT

我的假期

马克笔

Me at the weekend

Marker on paper

29.7cm × 21 cm

2021

陶谷公园 TOKU GALLERY

南京（2018）
Nanjing (2018)

中国南京市秦淮区国创园内23栋103室
Building 23, LIN-Park, Qinhuai District, Nanjing, China
TEL: +86 13951662369
EMAIL: tokugallery @163.com
www.tokugallery.com

付帅 FU SHUAI
折痕4
木版综合材料
Crease 4
Comprehensive wood plate materials
183 × 95 cm
2022

张可可 Kchaoz
角落的弥思 - 摩登帕里斯
布面综合材料
Myth around the corner - Moder Paris
Cloth comprehensive materials
183 × 166 cm
2022

罗荃木 LUO QUANMU
工厂
布面油画
Factory
Oil painting on canvas
40 × 60 cm
2021

王玮珏 Wang Weijue
消耗品
针毡、羊毛毡等综合材料
Consumables
Needle felt, wool felt and other comprehensive materials
30 × 30 × 10 cm
2022

東京画廊+BTAP TOKYO GALLERY+BTAP

东京 (1950) | 北京
Tokyo (1950) | Beijing

中国北京市朝阳区酒仙桥路4号798艺术区内陶瓷三街 E02
798 Art Zone E02, Ceramics Third Street, 4 Jiu Xian Qiao Road,
Chao Yang District, Beijing, China
TEL: +86 18810728131
EMAIL: btap@tokyo-gallery.com.cn
www.tokyo-gallery.com

叶剑青 YE JIANQING
望
布面油画
Gazing
Oil on canvas
150 × 200 cm
2022

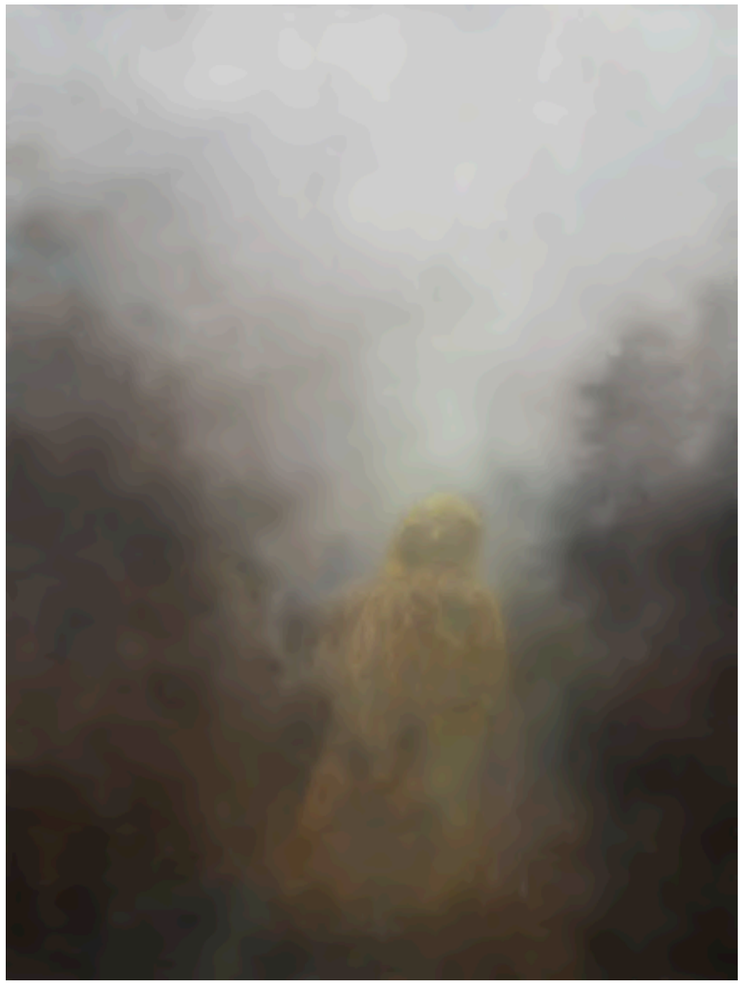

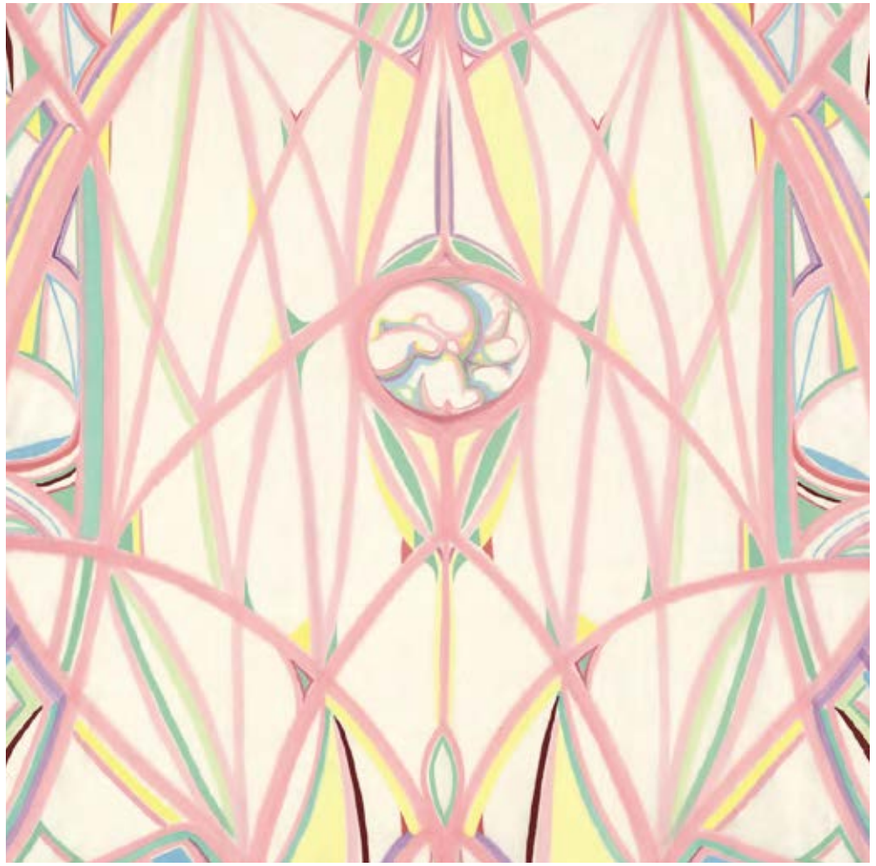

林于思 LIN YUSI
《VIMANA》No.2
纸本设色
Ink and color on paper
120 × 120 cm
2021

王舒野 WANG SHUYE
林间小路的时空裸体·即（55）
布面油彩
A Space Time Nude Like a Forest Alley (55)
Pencil, Toner, Paper
162.2 × 130.5 cm
2009

朱建忠 ZHU JIANZHONG
探春
纸本水墨
Ink on paper
43 × 72 cm
2022

TONG画廊+项目空间 Tong Gallery+Projects

北京(2015) | 无锡
Beijing(2015)| Wuxi

中国北京市朝阳区酒仙桥路2号798艺术区中二街D06
D06, Middle 2nd Street, 798 Art Zone, Chaoyang District, Beijing, China
TEL: +86 10 57626202
EMAIL: business@tong-gallery.com
www.tong-gallery.com

洪绍裴 HONG SHAOPEI
painting17-June-2022
丙烯颜料
Acrylics
100 × 100 cm
2022

兰昭形 LAN ZHAOXING
白石山A
布面油画
A White Rock Mountain A
Oil on canvas
200 × 300 cm
2021

文森特·巴拉德 VINCENT BALLARD

Théâtre #16 (Bleu/Noir)

照相打印，有机玻璃，铝

Photogram on C-print, Plexiglas, aluminium

36 × 24 × 13cm

2019

墨白 MOBAI

逆着风往湖心前进

综合材料

Moving towards the middle of the lake against the wind

Mixed media

62 × 51 cm

2022

TRICE

上海 (2018)
Shanghai (2018)

中国上海市黄浦区淮海中路300号2603室
Room 2603, Hong Kong New World Building Office Building,
No.300 Huaihai Middle Road, Huangpu District, Shanghai, China
EMAIL: trice.business@gift-enc.com

TRICE
TRICE迪士尼合作系列 HAPPY FEET 米奇珠宝雕塑
S925银，天然橙色蓝宝石，黄色蓝宝石，粉色蓝宝石，坦桑石，黄水晶，紫水晶
TRICE X Disney collection HAPPY FEET Mickey jewlery sculpture
S925 Silver, orange sapphire, yellow sapphire, pink sapphire, Tanzanite, Citrine, amethyst
150 mm
2022

TRICE
TRICE迪士尼合作系列 米奇珠宝画
钻石，18k白金，纸本综合材料
TRICE X Disney collection
Diamond, 18k white gold, print on paper
30 × 30 cm, 60 × 60 cm
2022

TRICE

TRICE皮克斯合作系列 巴斯光年珠宝吊坠/摆件

钻石，沙弗莱，紫晶，黄蓝宝，红宝石，18K白金

TRICE Jewelry Art, Buzz Lightyear Pendant/ Ornament

Diamond, tsavorite, amethyst, yellow sapphire, ruby, 18k white gold

80mm

2022

TRICE

TRICE皮克斯合作系列珠宝画

天然宝石、925银、纸本综合

TRICE Jewelry Art

Color stone, 925 silver, print on paper

40cm × 22cm(73mm × 73mm珠宝主件)

2022

艺·凯旋画廊 Triumph Gallery

北京（2007）
Beijing (2007)

中国北京市朝阳区酒仙桥路2号798艺术区2号院A-05
A-05, 798 Art Zone, No.2 Jiuxianqiao Road, Chaoyang District,
Beijing, China
TEL: +86 10 57623012
EMAIL: info@triumphart.com.cn
www.triumphart.com.cn

方力钧 FANG LIJUN
2012-2020
纸本水墨
Ink On Paper
69.3 × 40.3 cm
2012-2020

维尔纳·巴特纳 WERNER BÜTTNER
鼻子—稳定现实一角
布面油画
The Nose-A Piece of Stable Reality
Oil on Canvas
150 × 120 cm
2018

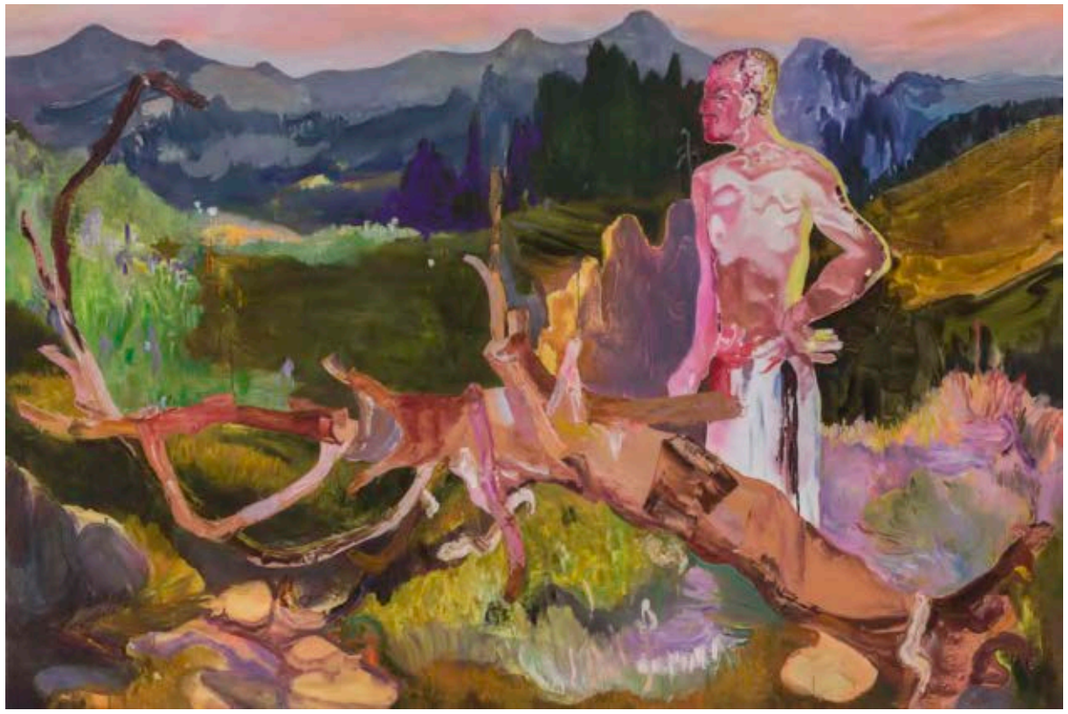

许宏翔 XU HONGXIANG

农夫

布面丙烯、油彩

Farmer

Acrylic and oil on canvas

200 × 300 cm

2022

梁缨 LIANG YING

荷花绣球

纸本设色

Lotus and Hydrangea

Color on paper

197 × 90 cm

2022

Unit London

伦敦（2013）
London (2013)

3 Hanover Square, London, W1S 1HD, United Kingdom
TEL: +44 20 74942035
EMAIL: art@unitlondon.com
https://unitlondon.com

ZIPING WANG
Speak in the language of dust
布面油画
Oil on canvas
80 × 60 cm
2022

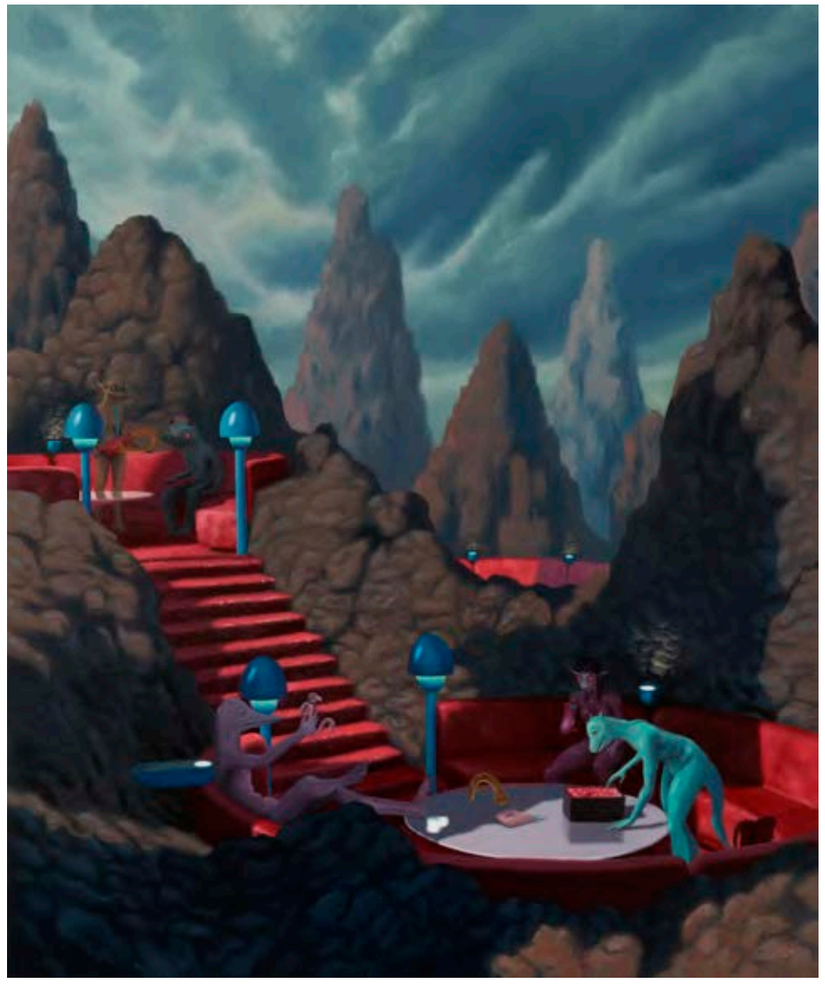

JEREMY OLSON
dawn of reciprocity
Oil on panel
91.44 × 76.2 cm
2022

JEREMY OLSON

Untitled
板上油彩
Oil on panel
50.8 × 40.64 cm
2022

NICOLAS HOLIBER

The Seed
丙烯浆和油彩在面板上
Acrylic paste and oil on panel
61 × 51 cm
2022

無用空间 Useless Space

上海 (2018)
Shanghai (2018)

中国上海市康平路103号
103 Kangping Road Shanghai, China
TEL: +86 15268839805
EMAIL: UselessSpace@163.com
www.useless-space.com

童雁汝南 TONG YANRUNAN
2204040 Jin Huaqing
布面油画
Oil on canvas
41 × 33 cm
2022

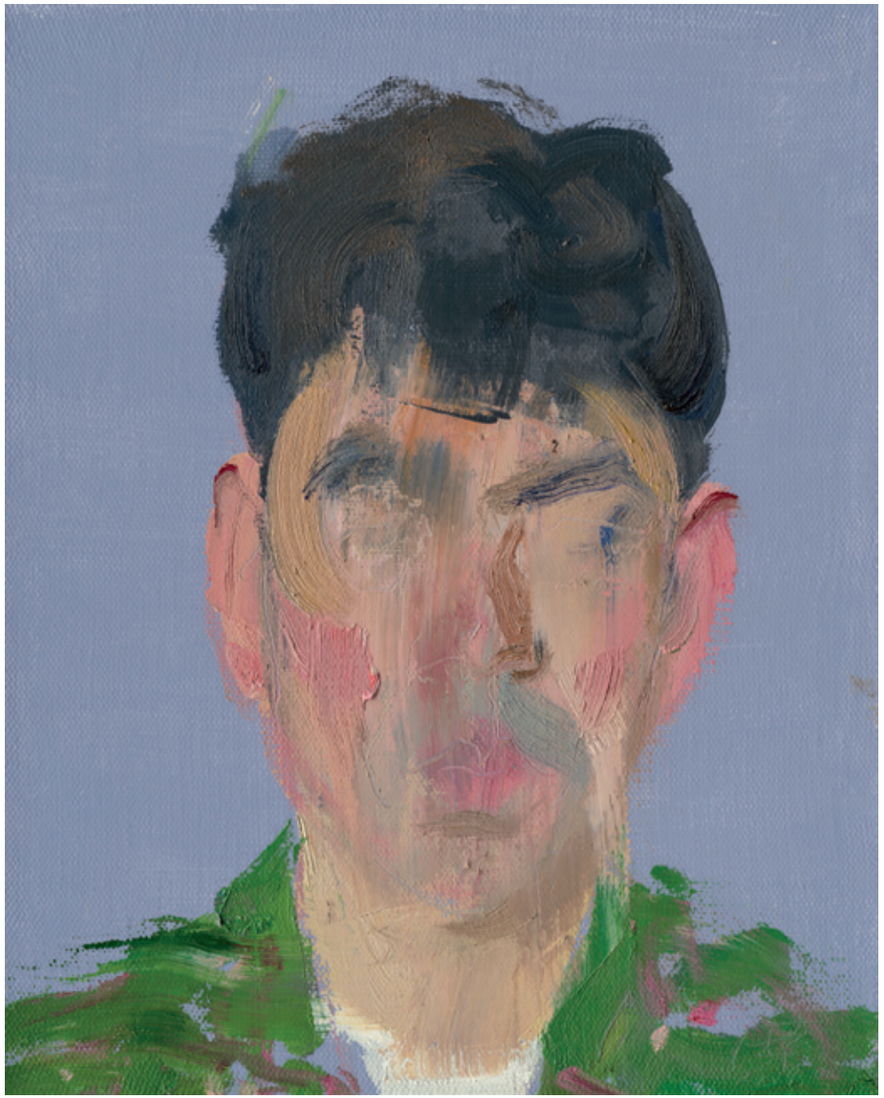

童雁汝南 TONG YANRUNAN
2006150 Wang Jiankang
布面油画
Oil on canvas
41 × 33 cm
2020

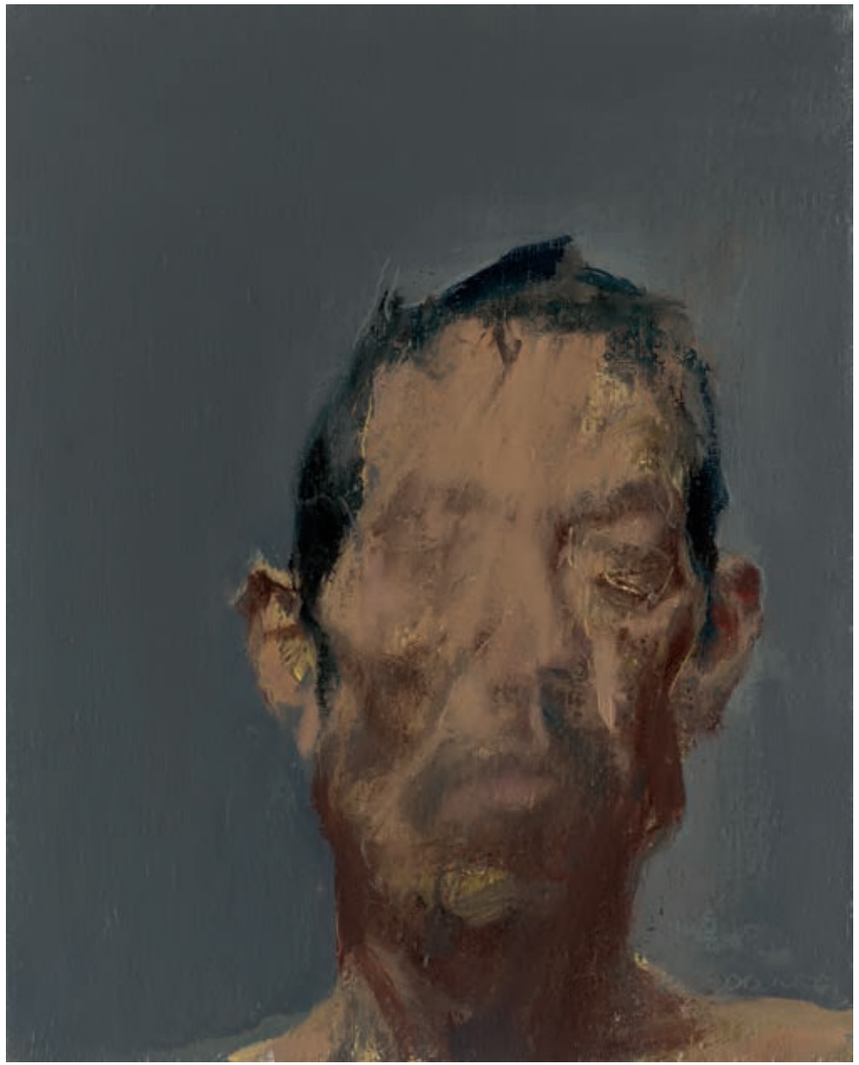

童雁汝南 TONG YANRUNAN
0610040
布面油画
0610040
Oil on canvas
41 × 33 cm
2006

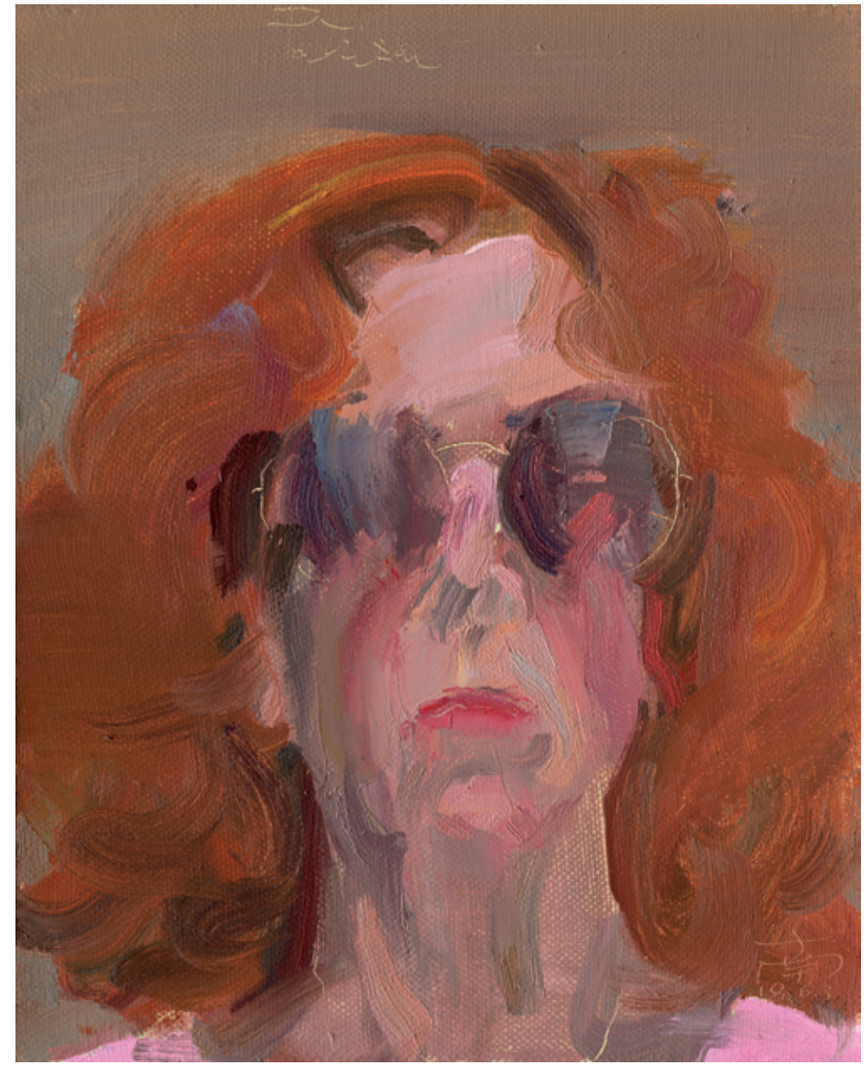

童雁汝南 TONG YANRUNAN
1806031 Patrizia De Colle
布面油画
1806031 Patrizia De Colle
Oil on canvas
41 × 33 cm
2018

梵赫德艺术空间 V.art Space

上海（2017）
Shanghai (2017)

中国上海市莫干山路50号3号楼106室
Room 106, Block 3, No. 50 Moganshan Road, Shanghai, China
TEL: +86 18117378655
EMAIL: info@vanguardart.cn

邓家安 DENG JIA'AN
惊鸿
纸本设色
Glimpse of Splendor
Ink and Color on Paper
180 × 96 cm
2021

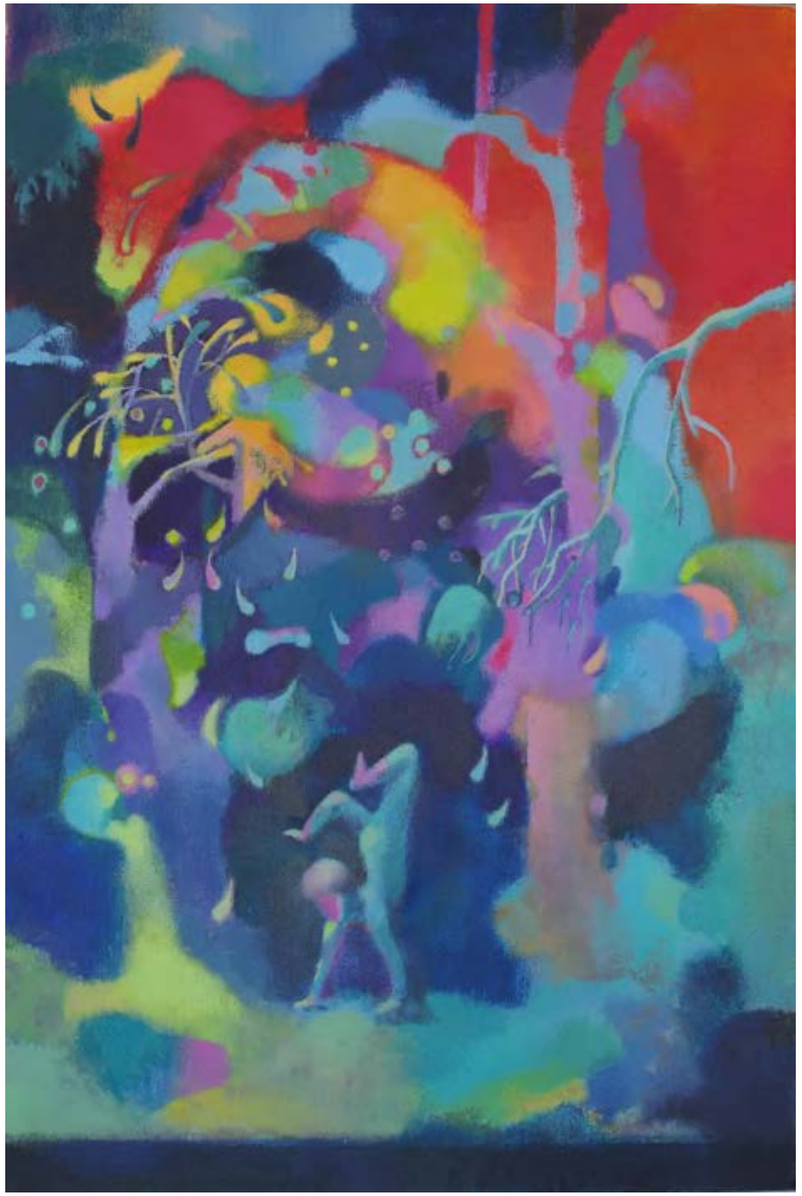

倪蓓蓓 NI BEIBEI
舞之萤火
布面丙烯
Dance of Fireflies
Acrylic on Canvas
90 × 60 cm
2014

邓家安 DENG JIA'AN

痕

纸本设色

Residues of Memories

Ink and Color on Paper

70 × 50 cm

2022

邓家安 DENG JIA'AN

雨化

纸本设色

Floral Rain

Ink and Color on Paper

180 × 77 cm

2022

GALLERY VACANCY

上海（2017）
Shanghai (2017)

中国上海市黄浦区云南南路261号6楼
6F, 261 S Yunnan Rd, Huangpu District, 200021 Shanghai, China
TEL: +86 21 62411239
EMAIL: info@galleryvacancy.com
www.galleryvacancy.com

劳伦斯·莱杰 LAURENS LEGIERS
傍晚龙虾
布面油画
Evening Lobster
Oil on canvas
50 × 40 cm
2022

黄可维 HUANG KO WEI
框架
布面丙烯，木板
Frame
Acrylic on canvas mounted on board
145.5 × 112 cm
2022

夏琳 • 泰伯格海因 CHARLINE TYBERGHEIN

“我们住这了” pt. II

布面油画

“We live here now” pt. II

Oil on canvas

120 × 100 cm

2021

亨利 • 柯桥德 HENRY CURCHOD

珍珠

布面油画，丙烯

Pearls

Oil and acrylic on poly-cotton

183 × 122 cm

2021

Vanguard画廊 Vanguard Gallery

上海（2004）
Shanghai (2004)

中国上海市普陀区莫干山路50号4号楼A座204
A204, Bldg.4, 50 Moganshan Road, Putuo District, Shanghai, China
TEL: +86 21 52522551
EMAIL: info@vanguardgallery.net
www.vanguardgallery.com

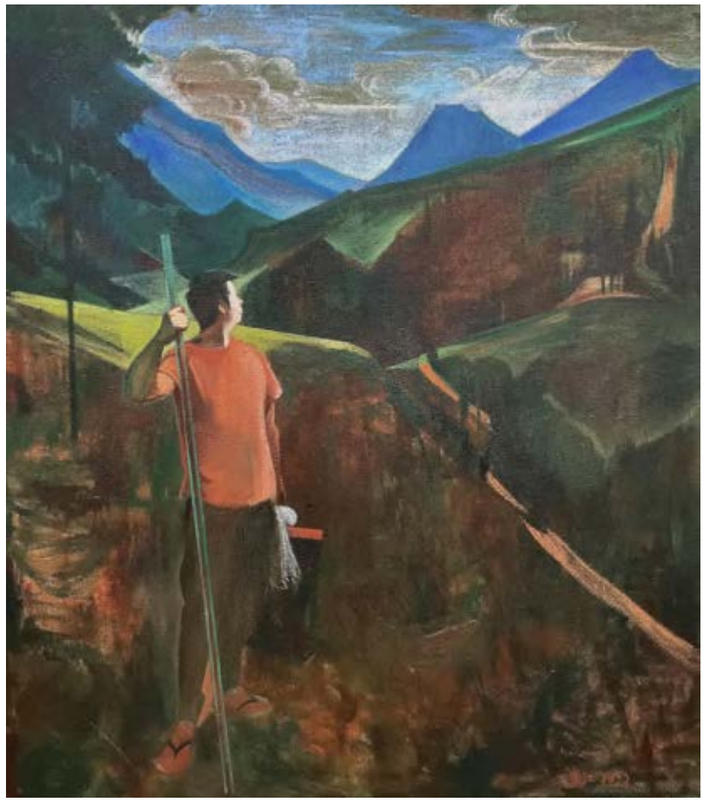

肖江 XIAO JIANG
选景
布面油画
Selecting a Scene
Oil on canvas
160cm × 140 cm
2022

廖斐 LIAO FEI
交集物（上下/左右/ 虚空）
PVC 板、记号笔
Intersection (shàng xià/zuǒ yòu/xū kōng)
PVC board, marker
38 × 53.2 cm × 4
2021

格雷沙姆·塔皮瓦·尼奥德 GRESHAM TAPIWA NYAUDE

逗趣言和

布面油画、喷漆

A Funny Kind of Truce

Oil and spray paint on canvas

151 × 140 cm

2020

陈兴业 CHEN XINGYE

被手足蒙蔽的奥林匹亚先生

纸上彩色墨水,色粉

Blinded

Colored ink on paper, toner

200 × 131 cm

2018

万一空间 W.ONE SPACE

深圳（2020）
Shenzhen (2020)

中国深圳市南山区海上世界文化艺术中心2层202
No.202, 2nd Floor, Sea World Culture & Arts Center, Shenzhen, China
TEL: +0755 26688709
EMAIL: info@wonespace.com
www.wonespace.cn

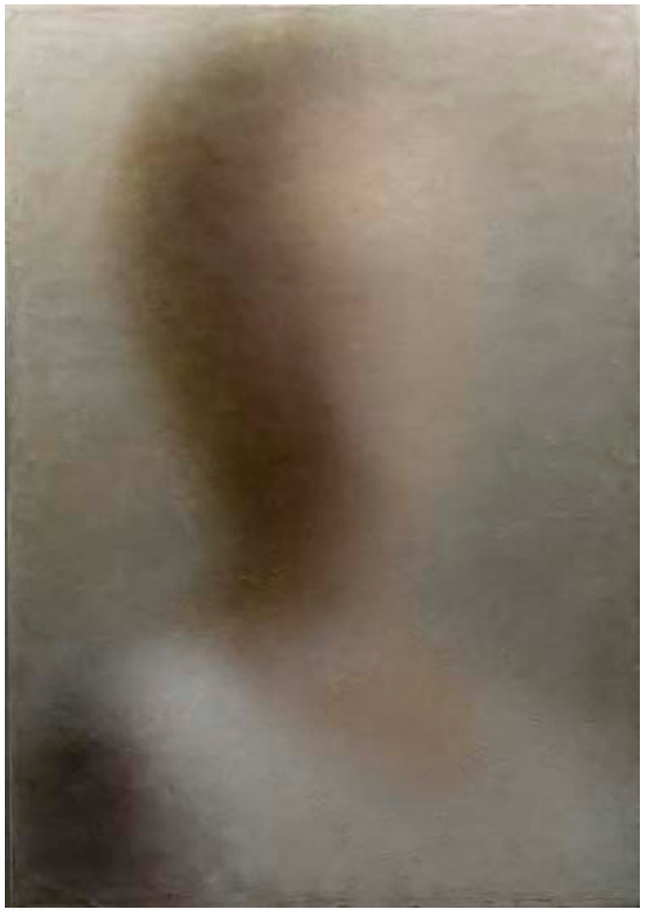

罗伯特·博西西奥 ROBERT BOSISIO

211110
丙烯酸树脂，亚麻布面油画
Alkyd resin, Oil and pigments on linen
219 × 153 cm
2021

弗里德里希·埃因霍夫 FRIEDRICH EINHOFF

献给A的肖像 02/01
丙烯、碳粉、泥土、帆布
Figur für A. 02/01
Acrylic, charcoal and earth on canvas
150 × 120 cm
2002

马宏法 MA HONGFA

通道 03/22

石头、锡、宋代石球

Tunnel 03/22

Special stone, Tin, Stone ball from Song Dynasty

37.5 × 39 × 19 cm

2022

陈高杰 CHEN GAOJIE

飞悬图

木板油画

Hover

Oil on wood

41 × 53 cm

2022

陈世英 WALLACE CHAN

香港 (1974)
Hong Kong (1974)

TEL: +852 25232788
EMAIL: cherryrao@wallace-chan.com
www.wallace-chan.com

陈世英 WALLACE CHAN
浮云有意
祖母绿、钻石、黄钻、世英陶瓷、钛金属
Soaring Clouds
Emerald, Diamond, Yellow Diamond, The Wallace Chan Porcelain, Titanium
3.85 × 3.23 × 2.56 cm
2022

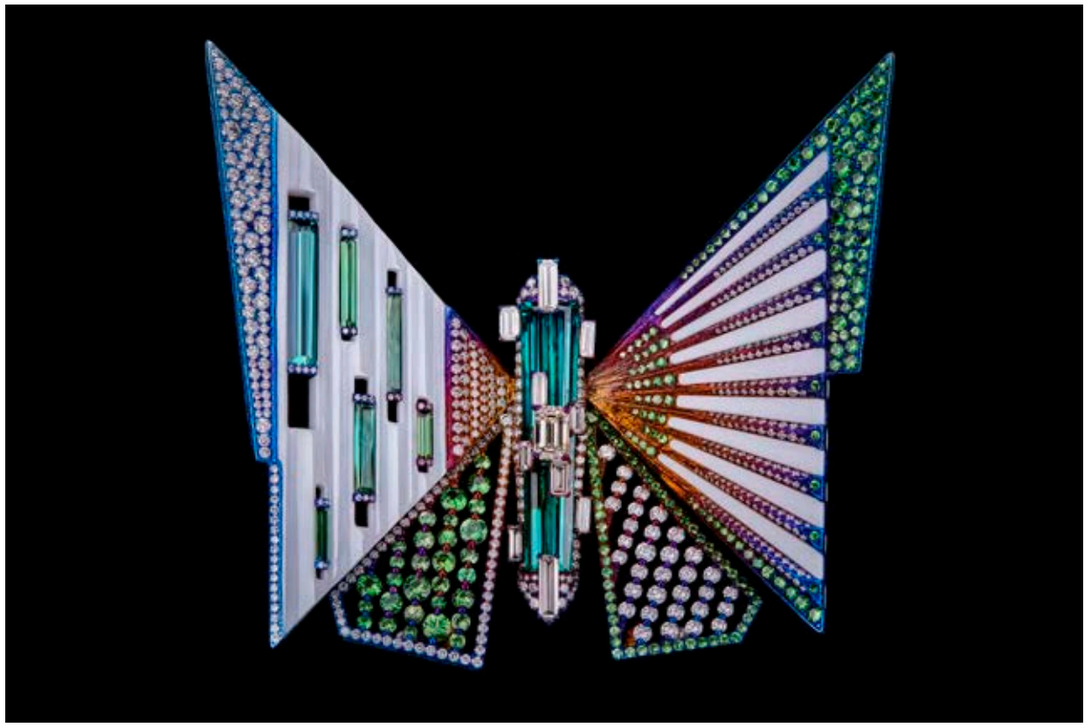

陈世英 WALLACE CHAN
时光旅程
黄钻、钻石、绿碧玺、翠榴石、珍珠、世英陶瓷、钛金属
Time Travel
Yellow Diamond, Diamond, Green Tourmaline, Tsavorite Garnet, Pearl, The Wallace Chan Porcelain, Titanium
9 × 8 × 1.5 cm
2022

陈世英 WALLACE CHAN

海上共潮生

黄钻、彩钻、粉红刚玉、海蓝宝石、水晶、蛋白石、
黑玛瑙、钻石、蓝宝石、翠榴石、黄色刚玉、钛金属

Ebb and Flow

Yellow Diamond, Fancy Colored Diamond, Pink Sapphire, Aquamarine, Crystal,
Opal, Onyx, Diamond, Sapphire, Tsavorite Garnet, Yellow Sapphire, Titanium

7.5 × 12.5 × 4.2 cm

2014

陈世英 WALLACE CHAN

碧海柔情

世英切割（海蓝宝石）、海蓝宝石、钻石、蓝宝石、世英陶瓷、钛金属

The Hours

Wallace Cut (Aquamarine), Aquamarine, Diamond, Sapphire,
The Wallace Chan Porcelain, Titanium

42 × 4 × 2.1 cm

2022

我们空间 WESPACE GALLERY

上海（2021）
Shanghai (2021)

中国上海市黄浦区香港路117号301B
301B, No.117, Xianggang Road, Huangpu District, Shanghai, China
TEL: +86 18610466677
EMAIL: info@wespace.ltd
wespace.ltd

贾一瑞 JIA YIRUI
六指军团
布面丙烯，亮片
Six Toes Legion
Acrylic and glitter on canvas
220 × 340 cm
2022

贾一瑞 JIA YIRUI
嬉皮照
布面丙烯
Hippie Photo
Acrylic on canvas
198 × 152.4 cm
2022

艾米莉·韦纳 EMILY WEINER

聚光灯

赤土框、亚麻布面油画

Spotlight

Oil on linen in terracotta frame

56.5 × 46.3 × 5 cm

2022

艾米莉·韦纳 EMILY WEINER

罗盘

粗陶框、亚麻布面油画

Compass

Oil on linen in stoneware frame

23 x 19 x 1.75 in

2022

白立方 White Cube

伦敦 (1993) | 香港 | 纽约 | 巴黎 | 西棕榈滩
London (1993) | Hong Kong | New York | Paris | West Palm Beach

英国伦敦SE1 3TQ伯蒙德赛街144–152号
Bermondsey 144-152 Bermondsey Street, London SE1 3TQ, UK
TEL: +44 2079305375
EMAIL: enquiries@whitecube.com
www.whitecube.com

安东尼·葛姆雷 ANTONY GORMLEY
昏厥
碳和酪蛋白在纸本上
SWOON
Carbon and casein on paper
111.8 × 76.5 cm | 44 × 30 1/8 in.
2018

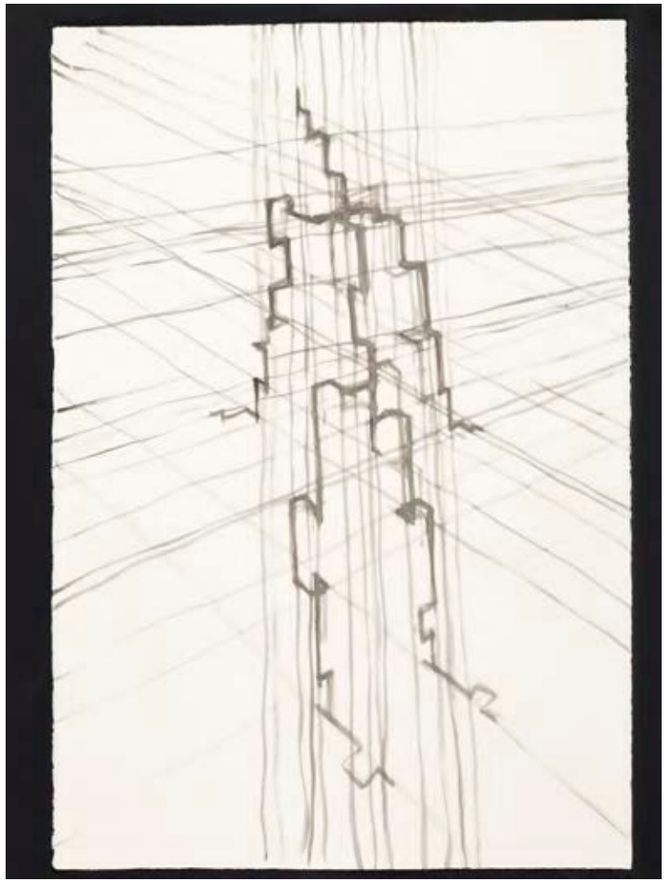

安东尼·葛姆雷 ANTONY GORMLEY
奇点 IV
碳和酪蛋白在纸本上
SINGULARITY IV
Carbon and casein on paper
28 × 38 cm | 11 × 14 15/16 in.
2019

安东尼·葛姆雷 ANTONY GORMLEY

学习思考

黑色颜料和亚麻子油在纸本上

LEARNING TO THINK

Black pigment and linseed oil on paper

19 × 15 cm | 7 1/2 × 5 7/8 in.

2012

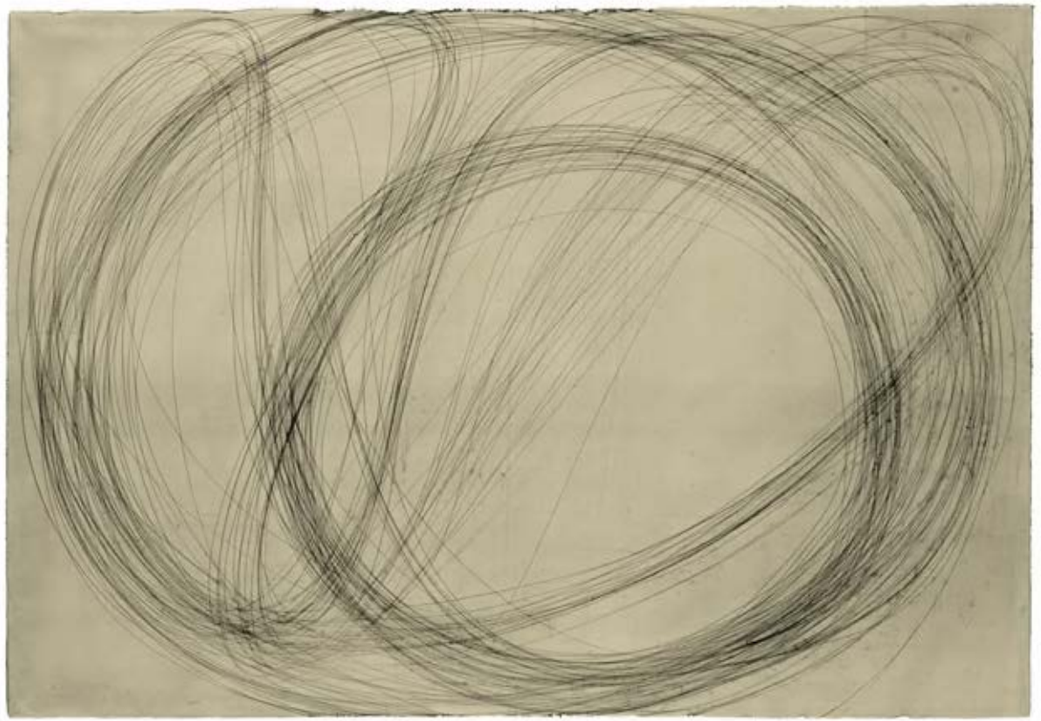

安东尼·葛姆雷 ANTONY GORMLEY

清除 57

碳和酪蛋白在纸本上

CLEARING 57

Carbon and casein on paper

77 × 111 cm | 30 5/16 × 43 11/16 in.

2007

空白空间 WHITE SPACE

北京（2004）| 北京（顺义）
Beijing (2004) | Beijing (Shunyi)

中国北京市朝阳区机场辅路草场地255号
No.255 Caochangdi, Airport Service Road, Chaoyang District, Beijing , China
TEL: +86 10 84562054
EMAIL: info@whitespace-beijing.com
www.whitespace.cn

简策
CE JIAN
斯芬克斯(2)
布面丙烯，喷漆，马克笔，蜡笔
Sphinx (2)
Acrylic, spray paint, marker, oil crayon on canvas
220 × 200 cm
2022

弗朗西斯科·罗德里格斯
FRANCISCO RODRÍGUEZ
鬼女孩
布面油画
Ghost Girl
Oil on canvas
170 × 140 cm
2022

王强
WANG QIANG
静
布面丙烯
Hush
Acrylic on canvas
123 × 100 cm
2022

翟倞
ZHAI LIANG
祝福
布面油画
Blessing
Oil on canvas
210 × 235 cm
2022

白石画廊 Whitestone Gallery

东京（1967）| 香港 | 台北 | 轻井泽 | 北京（即将开设）
Tokyo (1967) | Hong Kong | Taipei | Karuizawa | Beijing(Coming soon)

中国香港中环皇后大道中80号H Queen' s 7-8楼
7-8/F H Queen's, 80 Queen's Road Central, Hong Kong, China
TEL: +852 25238001
EMAIL: info@whitestone-gallery.com
www.whitestone-gallery.com

姜淼 JIANG MIAO
天眼2022.8.28
木板丙烯，刀刻
Heavenly Eyes 2022.8.28
Acrylic on wood panel, carving
120 × 90 cm
2022

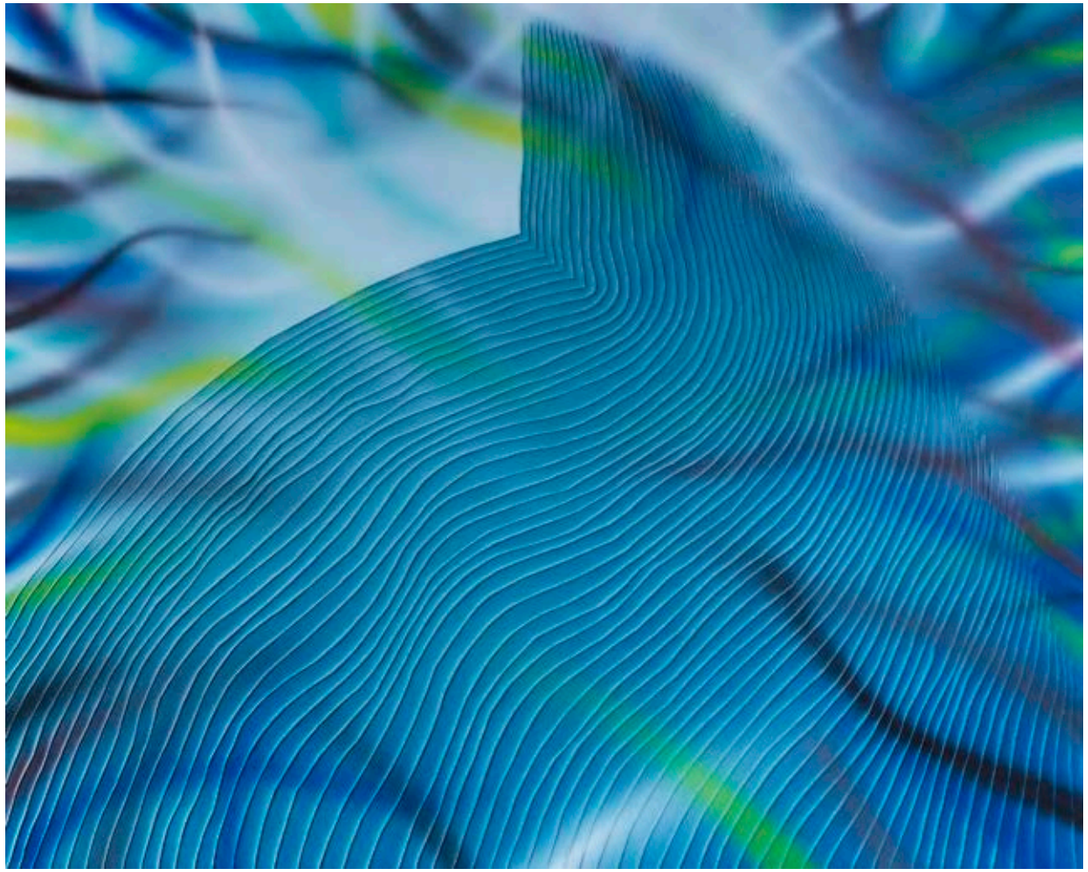

前川强 TSUYOSHI MAEKAWA
无题 151036
丙烯于棉布，缝纫
Untitled 151036
Cotton cloth, acrylic, stitch
130.3 × 162.1 cm
2001

陈英杰 CHEN YINGJIE

刺穿束缚 中国龙 94号

丙烯、喷彩及混合媒材于画布

Breaking – loong Series XCIV

Acrylic, spray paint and mixedmedia on canvas

100.0 × 150.0 × 5.1cm

2022

小松美羽 MIWA KOMATSU

拒魔犬-大地-

布面丙烯

Guardian Dogs -Earth-

Acrylic on canvas

117 × 91 cm

2022

Woaw Gallery

香港 (2019) | 北京
Hong Kong (2019) | Beijing

中国香港皇后大道中9号
9 Queen's Road Central, Hong Kong, China
TEL: + 852 29652799
EMAIL: info@woawgallery.com
www.woawgallery.com

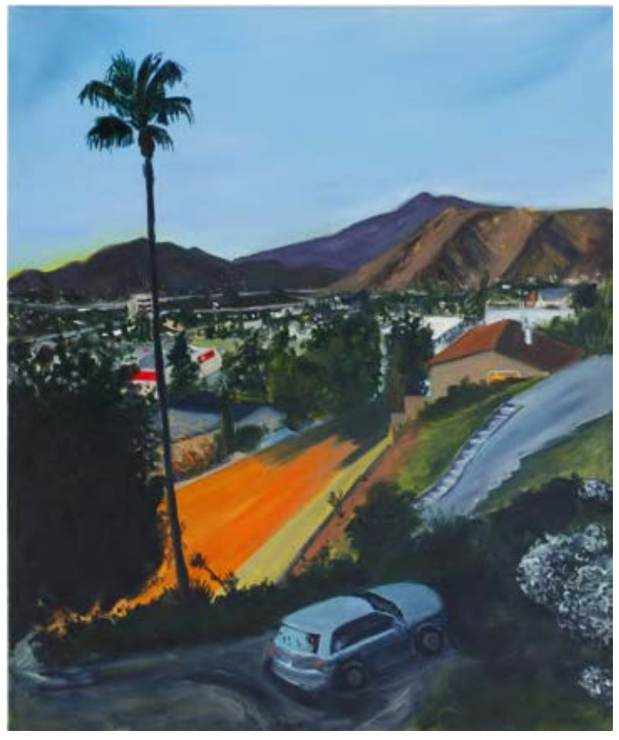

JAKE SHEINER
Slouching Towards Glendale
布面丙烯
Acrylic on canvas
76.2 × 91.4 cm
2022

JAKE SHEINER
Page Dr. and BraeBurn Rd.
亚麻布丙烯
Acrylic on linen
76.2 × 91.4 cm
2022

JAKE SHEINER

Leaving The Underground Museum
布面丙烯
Acrylic on canvas
76.2 × 101.6 cm
2022

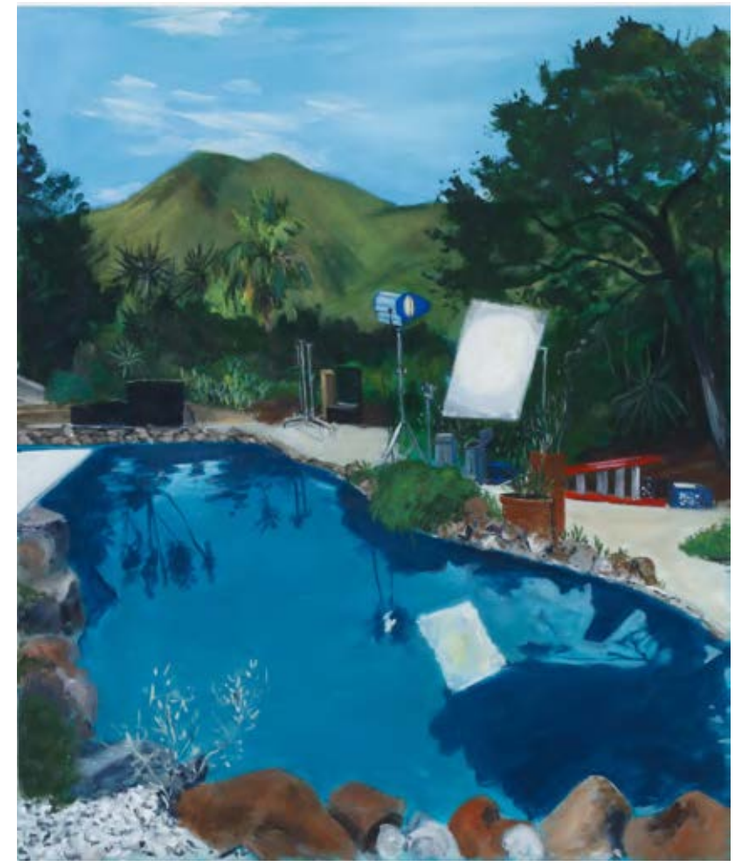

JAKE SHEINER

Poolside Commercial Shoot
布面丙烯
Acrylic on canvas
76.2 × 91.4 cm
2022

靠边走艺术空间 Wrong Gallery

台北 (2013) | 北京
Taipei (2013) | Beijing

中国北京市朝阳区酒仙桥路4号798艺术区陶瓷三街
Wrong Gallery, Taoci Three Street, 798 Art Zone, Jiuxian Qiao Road,
Chaoyang District, Beijing, PRC.
TEL: +86 13521294296
EMAIL: curtisma@wronggallery.com.cn

盖瑞·贝斯曼 GARY BASEMAN

Blackie's Pet
丙烯，画布
Acrylic on Canvas
61.0 × 45.7 cm
2022

盖瑞·贝斯曼 GARY BASEMAN

Strolling
丙烯，画布
Acrylic on Canvas
45.7 × 61.0 cm
2022

盖瑞·贝斯曼 GARY BASEMAN

Becoming One
彩铅，纸本
Colored Pencil on Paper
22.8 × 30.5 cm
2021

盖瑞·贝斯曼 GARY BASEMAN

Keeper of the Flame
彩铅，纸本
Colored Pencil on Paper
30.5 × 22.8 cm
2021

言午画廊 XU GALLERY

上海 (2016) | 杭州 | 厦门 | 南京 | 珠海 | 台州
Shanghai (2016) | Hangzhou | Xiamen | Nan Jing | Zhu Hai | Tai zhou

中国上海市闵行区新镇路1399号1楼
XU Gallery, 1f, 1399 Xinzhen Road, Minhang District, Shanghai, China
TEL: +86 18621379707
EMAIL: yangmm5@powerlong.com
www.xu-gallery.com

庄红艺 ZHUANG HONGYI
ZHY-B22199
布面综合材料
Mixed media on canvas
170 × 130 cm
2022

北林南 MINAMI KITABAYASHI
丰盛
布面丙烯
Sumptuous
Acrylic on canvas
73 × 91 cm
2022

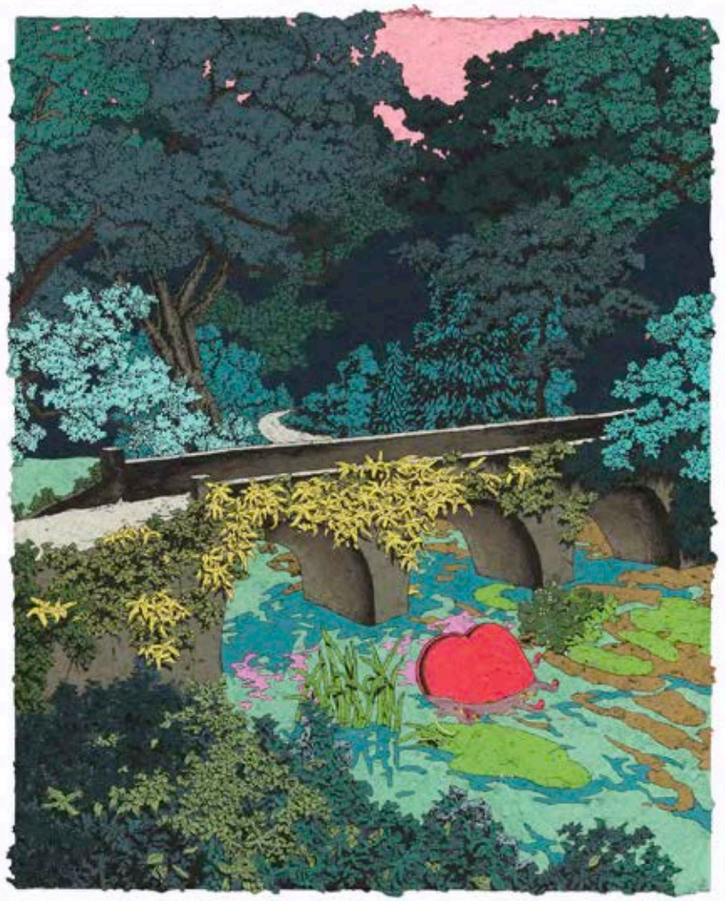

吴诗 WU SHI
新的故事28-我们的奥菲利亚
布面丙烯
Acrylic on canvas
100 × 80 cm
2022

王金博 WANG JINBO
谁是世界上最美丽的人儿
布面油画
Oil painting on canvas
120 × 150 cm
2022

尤斯托/吉纳 YUSTO/GINER

Marbella (2012) | Madrid

C/ Barquillo 25, 28004 Madrid, Spain
TEL: +34 951507053
EMAIL: galeria@yusto-giner.com
www.yusto-giner.com

IMON BOY
Controller girl
Acrylic on Canvas
250 × 195 cm
2022

IMON BOY
Hologram
Acrylics on canvas
174 × 134 cm
2022

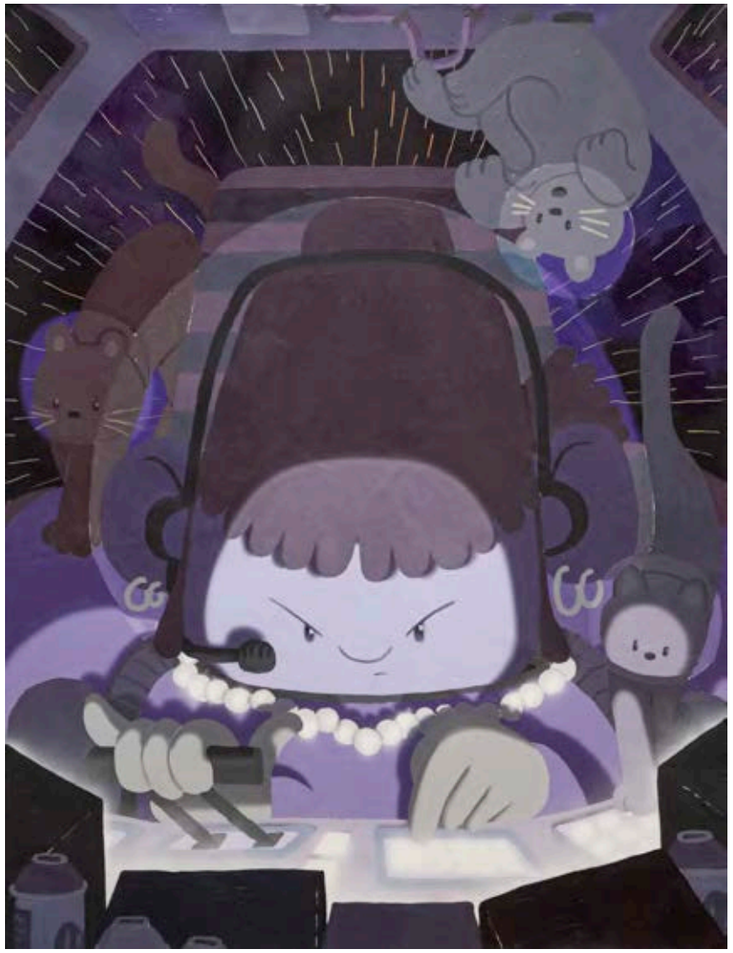

IMON BOY
Cabin 1
Acrylic on Canvas
100 × 80 cm
2022

IMON BOY
Cabin 2
Acrylics on canvas
100 × 80 cm
2022

APPROACH

1903 space

昆明 (2019)
Kunming (2019)

中国云南省昆明市前卫西路公园1903凯旋门A座负1楼
B1/F, Building A, Arc de Triomphe, Park 1903,
Qianwei West Road, Kunming, Yunnan, China
TEL: +86 18088442913
EMAIL: space@gallery.ntesmail.com
微信公众号: 1903 space

苏家喜 SU JIAXI
蹊径No.4
布面油画
Along the Path No.4
Oil on canvas
110 × 80 cm
2022

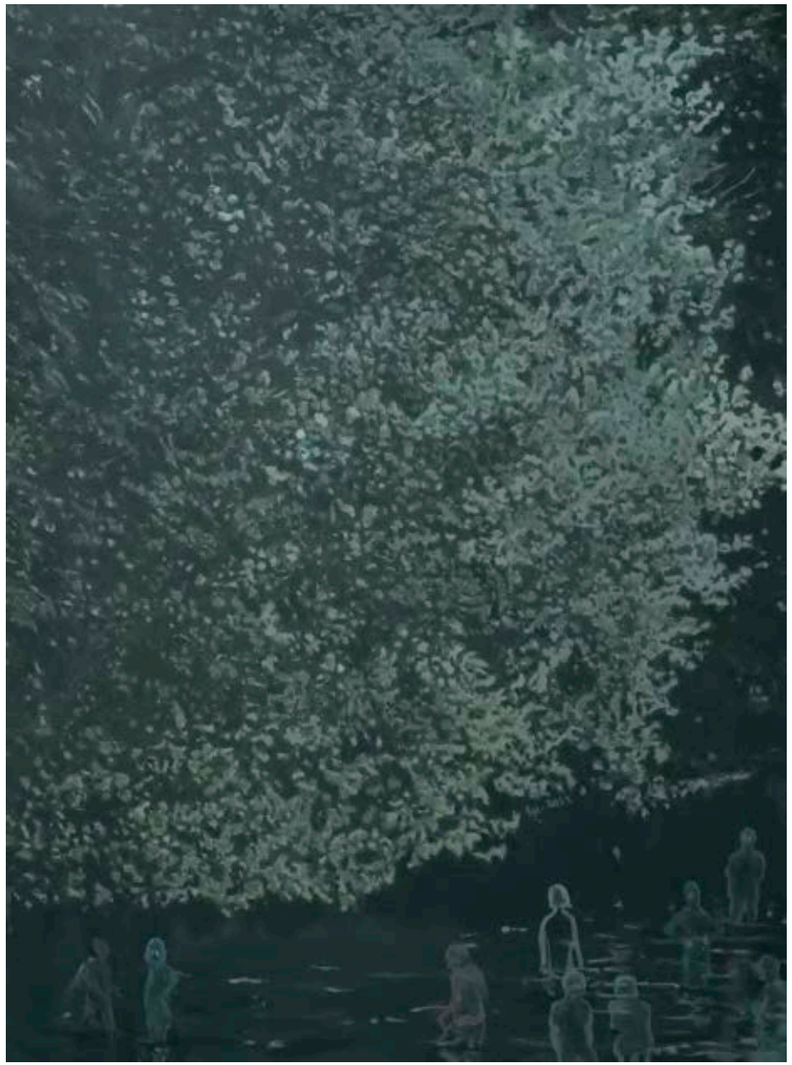

曾晓峰 ZENG XIAOFENG
2022.7
纸本水彩
Watercolor on paper
33 × 65 cm
2022

刘晶 LIU JING
室外故事 2
布面油画
Stories Outside 2
Oil on canvas
160 × 120 cm
2019

曾晓峰 ZENG XIAOFENG
过客
纸本水彩
Passengers
Watercolor on paper
33 × 65 cm
2022

ATELIER AKI

首尔（2010）
Seoul (2010)

1F/B1F Galleria Forêt 32-14, Seoulsup 2-gil, Seongdong-gu, 04769 Seoul Korea
TEL: +82 4647710
EMAIL: aki@atelieraki.com
www.atelieraki.com

李妍美 IVORY YEUNMI LEE
Alison and Olivia in the red sky #2
Acrylic on linen canvas
130 × 160 cm
2022

权能 KWON NEUNG
Pygmalion
Oil on Canvas
86 × 131 cm
2022

李妍美 IVORY YEUNMI LEE
Alison and Olivia in the closed garden
Acrylic on linen canvas
121.92 × 152.4 cm
2022

权能 KWON NEUNG
Art Fair(4)
Oil on Canvas
90 × 240 cm
2022

BROWNIE Project

上海 (2019)
Shanghai (2019)

中国上海市普陀区莫干山路50号6号楼105
50 Moganshan Rd. Rm 105, Bldg 6, Putuo Dist. Shanghai, China
TEL: +86 17852726287
EMAIL: info@brownieproject.org
www.brownieproject.org

黎雨诗 YUSHI LI
窒息的梦
C-type打印，富士哑光相纸
The Smothering Dream
Analogue C-type print, Fuji matte art paper
105 × 130 cm
2022

约翰内斯·博西西奥 JOHANNES BOSISIO
变身者
布面油画 丙烯 闪粉 沙
Shapeshifter
Oil, acrylic, glitter and sand on canvas
90 × 67 cm
2021

约翰内斯·博西西奥 JOHANNES BOSISIO

金属风景绽放混凝土花

布面油画和闪粉

Concrete Flower on Metal Landscape

Oil and glitter on canvas

200 × 137 cm

2022

黄含康 HANKANG HUANG

心脏支架

板上综合媒介

Heart Stents

Mixed media on board

140 × 100 cm

2021-2022

Dio Horia Gallery

Athens (2018)

Lempesi 5-7, Porinou 16, Athina 117 42
TEL: +30 21 09241382
EMAIL: info@diohoria.com
www.diohoria.com

PABLO BENZO

While the leaves are blowing
Oil on linen
150 × 100 × 2.5 cm
2022

PABLO BENZO

Colorful silence
Oil on linen
100 × 130 × 2.5 cm
2022

PABLO BENZO

Existence of vibrancy, of eloquence
Oil on linen
150 × 130 × 2.5 cm
2022

PABLO BENZO

Nobody around
Oil on linen
150 × 200 × 2.5 cm
2022

Double V Gallery

马赛 (2016) | 巴黎
Marseille (2016) | Paris

28 rue Saint-Jacques, 13006 Marseille, France
TEL: +33 6 65102504
EMAIL: contact@double-v-gallery.com / Pietroli@outlook.com
www.double-v-gallery.com

B.D. GRAFT
Blue
Acrylic and oil on canvas
270 × 205 cm framed
2022

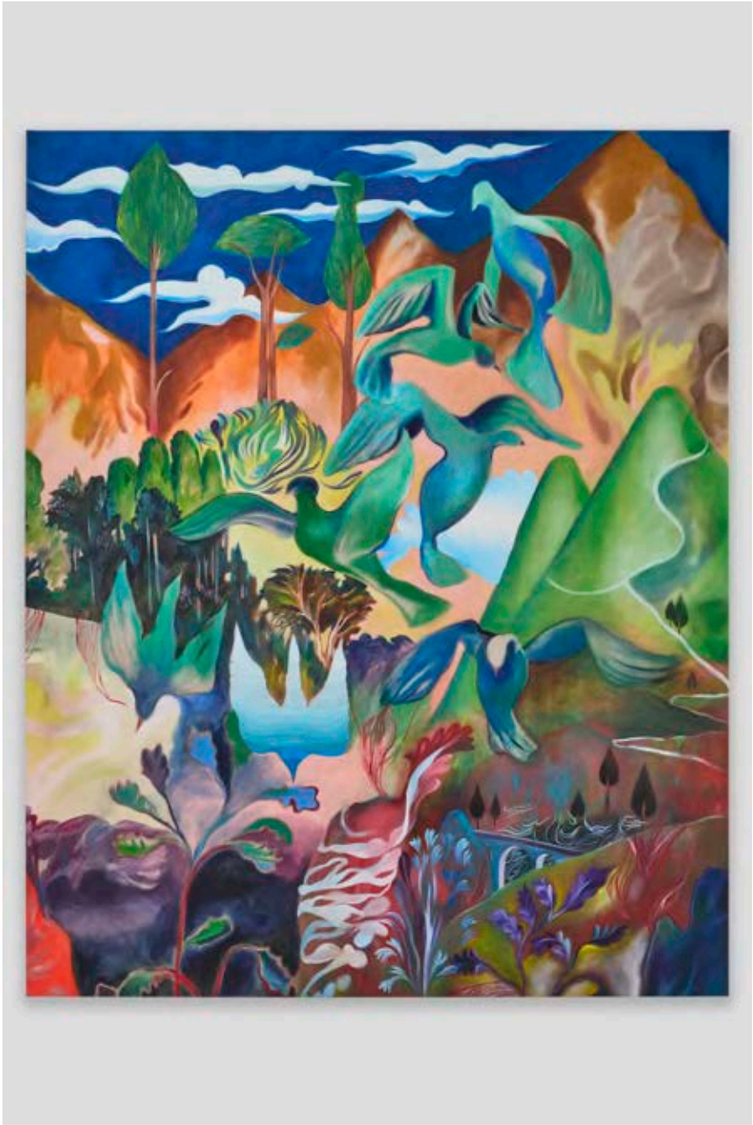

FLORENT GROC
Les oiseaux
Oil on canvas
185 × 150 cm
2022

CAROLINE DENERVAUD

Floraison nocturne 2
Casein, gum arabic, charcoal, pigments, arches paper 640g
153 × 102 cm
2022

B.D. GRAFT

Planted Thoughts
Acrylic, oil stick and charcoal on canvas
80 × 60 cm
2022

逸空间 East Gallery

南京 (2012)
Nan Jing (2012)

中国江苏省南京市建邺区兴隆大街50号5栋101
Room101,Building 5,No.50Xinglong Road,Jianye District Nanjing,
Jiangsu, China
TEL: +86 18061472252
EMAIL: info@eastgallery.cn
www.artnet.com/galleries/east-gallery

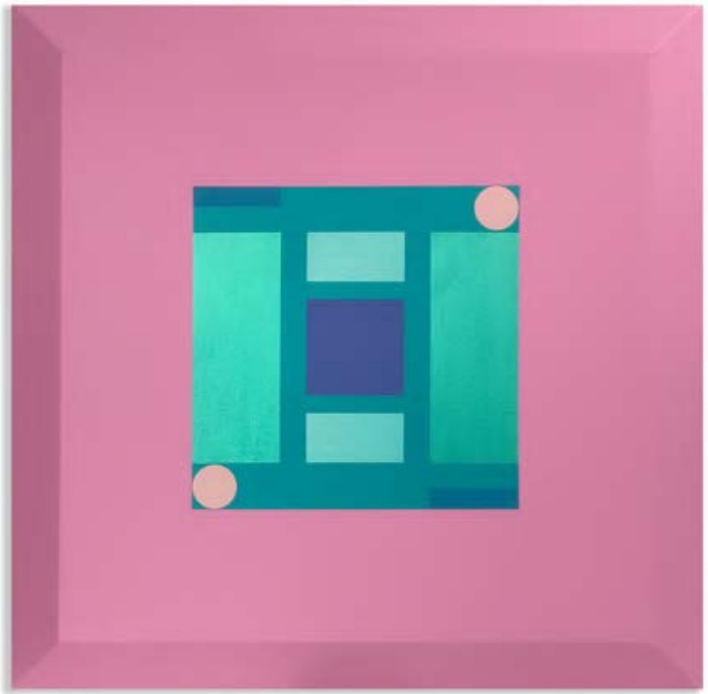

王智一 WANG ZHIYI
光之信标-归总
布面丙烯及综合媒材
Beacon of colored light （Include）
Acrylic on canvas and comprehensive materials
80 × 80 cm
2022

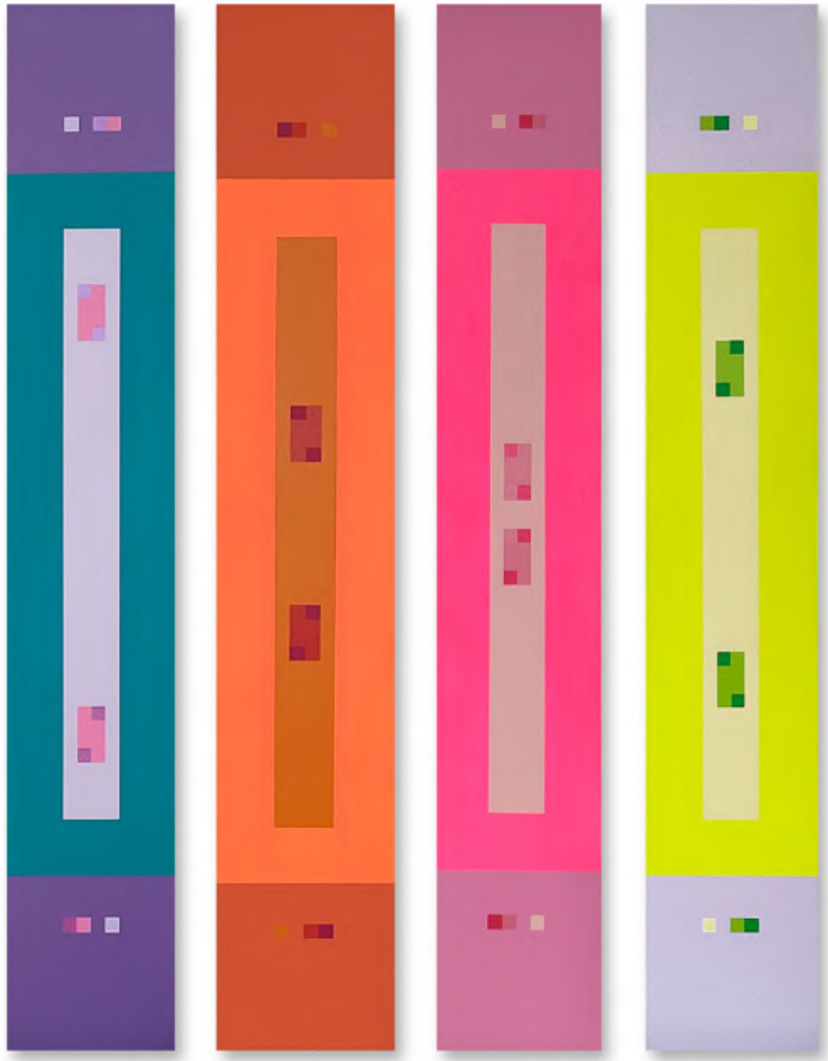

王智一 WANG ZHIYI
光之印屏-均色系列
布面丙烯及综合媒材
Color seal of light (Balanced)
Acrylic on canvas and comprehensive materials
150 × 25 cm × 4
2022

王智一 WANG ZHIYI

光之谐振 - 正形 B

布面丙烯及综合媒材

Resonance of colored light (Positive) #B

Acrylic on canvas and comprehensive materials

80 × 80 cm

2022

王智一 WANG ZHIYI

光之谐振 - 负形 Y

布面丙烯及综合媒材

Resonance of colored light (Negative) #Y

Acrylic on canvas and comprehensive materials

80 × 80 cm

2022

高台当代艺术中心 Gaotai Gallery

乌鲁木齐（2019）
Urumqi (2019)

中国乌鲁木齐市沙依巴克区河滩北路397号397文创园内高台当代艺术中心
Gaotai Gallery,397 Industrial Park, Urumqi, Xinjiang, China.
TEL: +86 17799679280
EMAIL: info@gaotaigallery.com
www.gaotaigallery.com

马海伦 HAILUN MA
乌鲁克林
收藏级艺术微喷
Uruklyn
Inkjet Print
120 × 80 cm
2021

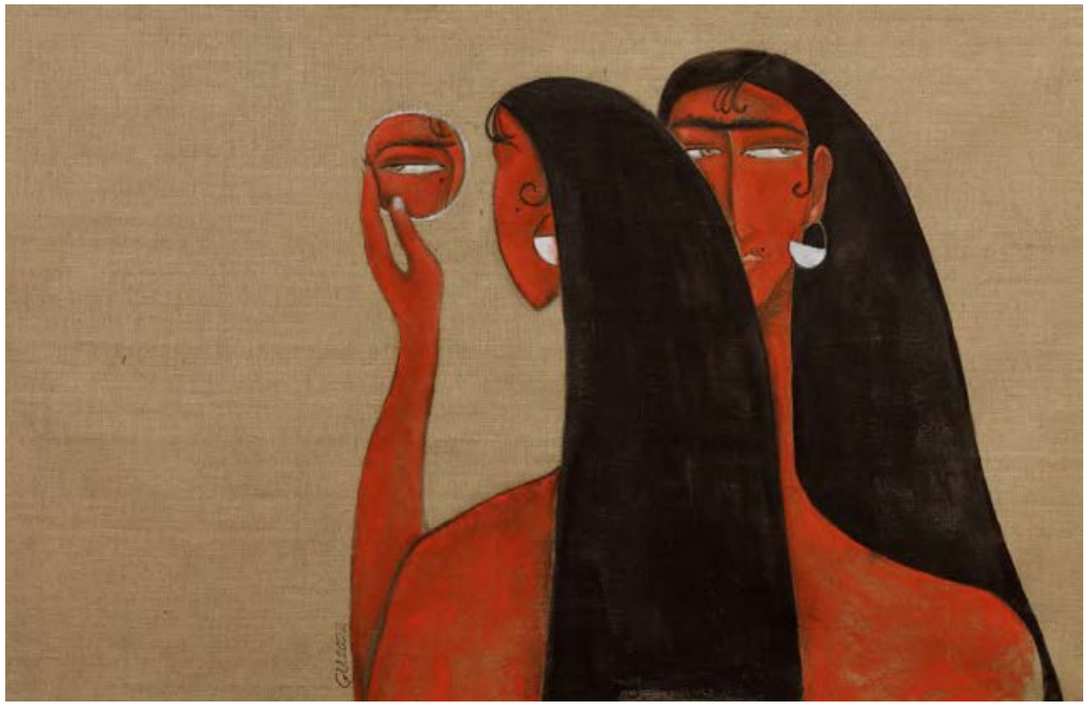

古扎丽 GUZEL ZAKIROVA
交错的视野
布面油画
Different Views
Oil on Canvas
105 × 72 cm
2022

马海伦 HAILUN MA
乌鲁克林
收藏级艺术微喷
Uruklyn
Inkjet Print
120 × 80 cm
2021

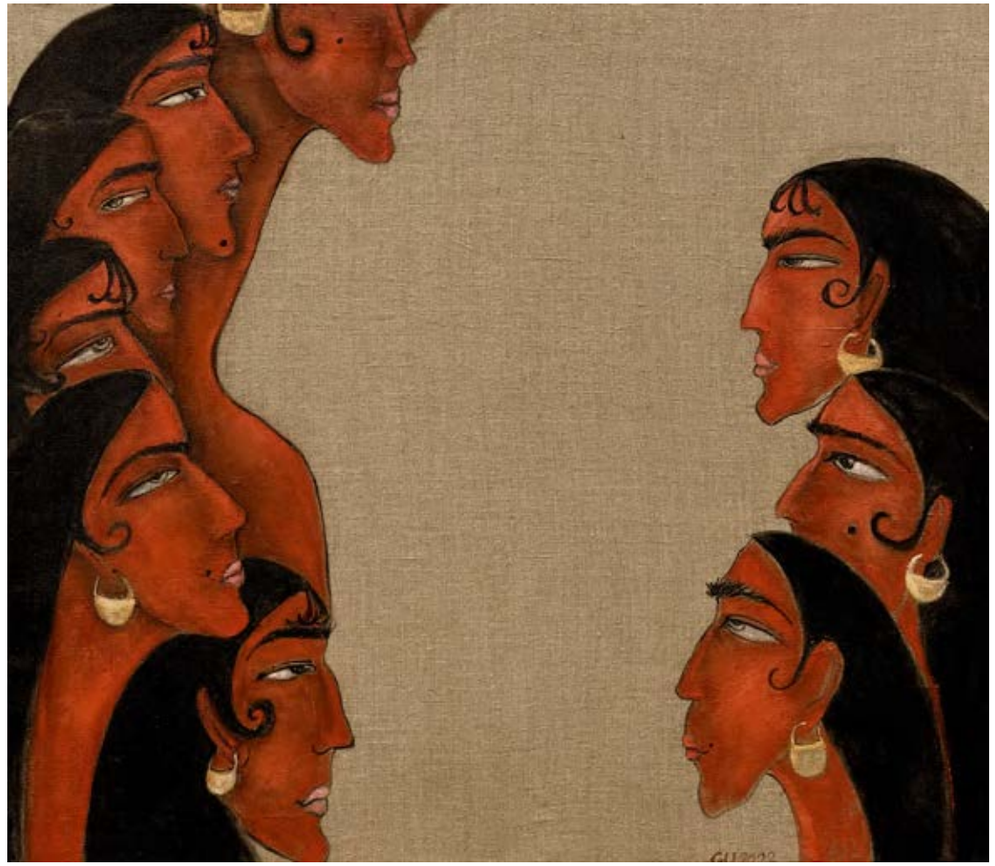

古扎丽 GUZEL ZAKIROVA
对白
布面油画
Women Dialogue
Oil on Canvas
80 × 70 cm
2022

江苏画店 Jiangsu Gallery

北京 (2017)
Beijing (2017)

中国江苏省南京市秦淮区朝天宫2号
2 Chaotiangong Temple, Qinhuai District, Nanjing Province, China
TEL: +86 25 84202557
EMAIL: jiangsuhuadian@163.com

沈宁 SHEN NING
小山下 维纳斯廊柱·左/右
绢本设色
Under the hill—Venus Colonnade Left/Right
Color on the silk
165 × 50 cm × 2
2021

周雪 ZHOU XUE
那是一个温暖的夜
绢本设色
A Warm Night
Color on the silk
119 × 70 cm
2020

沈宁 SHEN NING
骨迷路
绢本设色
Labyrinth of bones
Color on the silk
100 × 184 cm
2019

周雪 ZHOU XUE
游梦·勇敢的心
绢本设色
Brave Heart
Color on the silk
200 × 190 cm
2018

獭獭画廊 LUTRA GALLERY

上海 (2019)
Shanghai (2019)

中国上海黄浦区香港路117号604
604, no.117, XiangGang Road, Huangpu Distict, Shanghai, China
TEL: +86 19921064231
EMAIL: robbie_0937@qq.com
www.lutragallery.com

郭彦甫 KUO YENFU
家庭成员
丙烯 布面 拼贴 综合材料
Family Member
Mixed Media
140 × 120 cm
2022

郭彦甫 KUO YENFU
朋友
丙烯 布面 拼贴 综合材料
Friends
Mixed Media
165 × 130 cm
2022

郭彦甫 KUO YENFU

黑色旋风

丙烯 布面 拼贴 綜合材料

Whirlwind

Mixed Media

140 × 120 cm

2022

白乂乂 BAI YIYI

Diligence is the best treasure

布面 丙烯

Family Member

Acrylic on Canvas

250 × 180 cm

2022

Madragoa

Lisbon

Rua do Machadinho 45, 1200-705 Lisbon, Portugal
TEL: +351 21 3901699
EMAIL: info@galeriamadragoa.pt
www.galeriamadragoa.pt

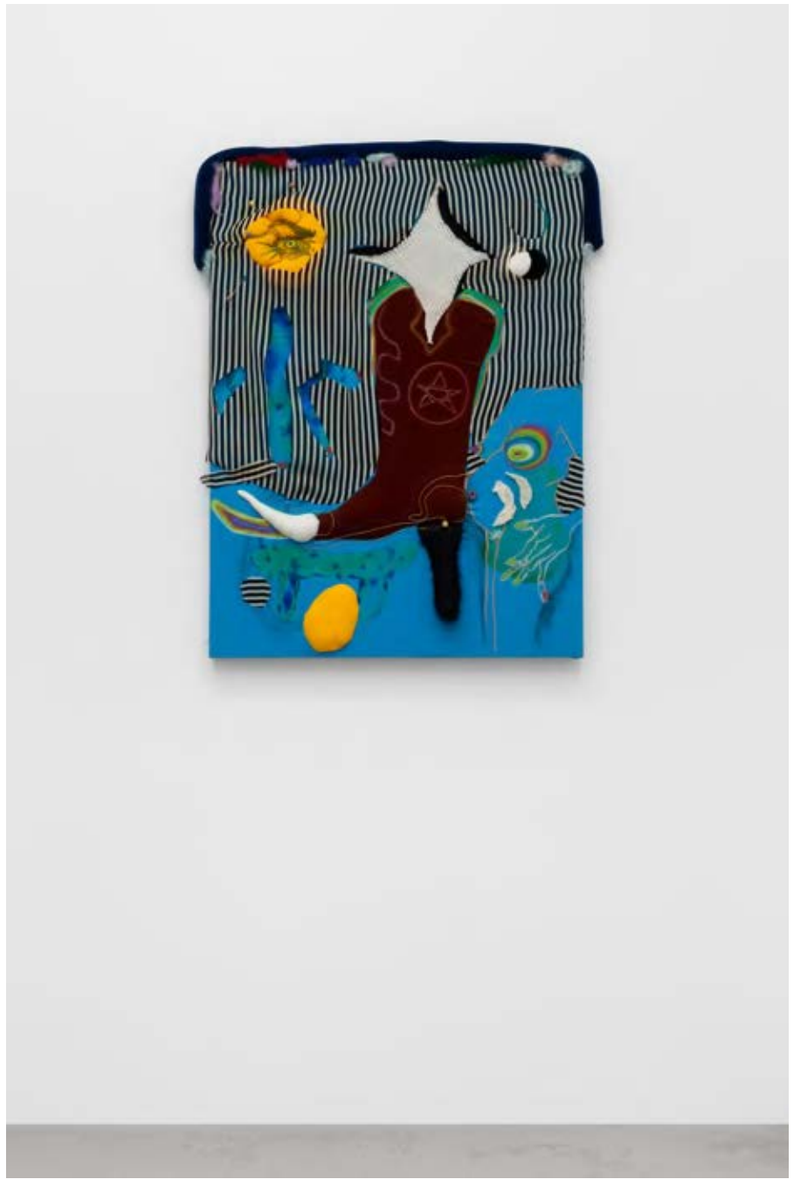

YULI YAMAGATA

Orange Clock
Elastane, silk, sewing thread, aluminum wire, and silicone fiber
105 × 75 × 4 cm
2022

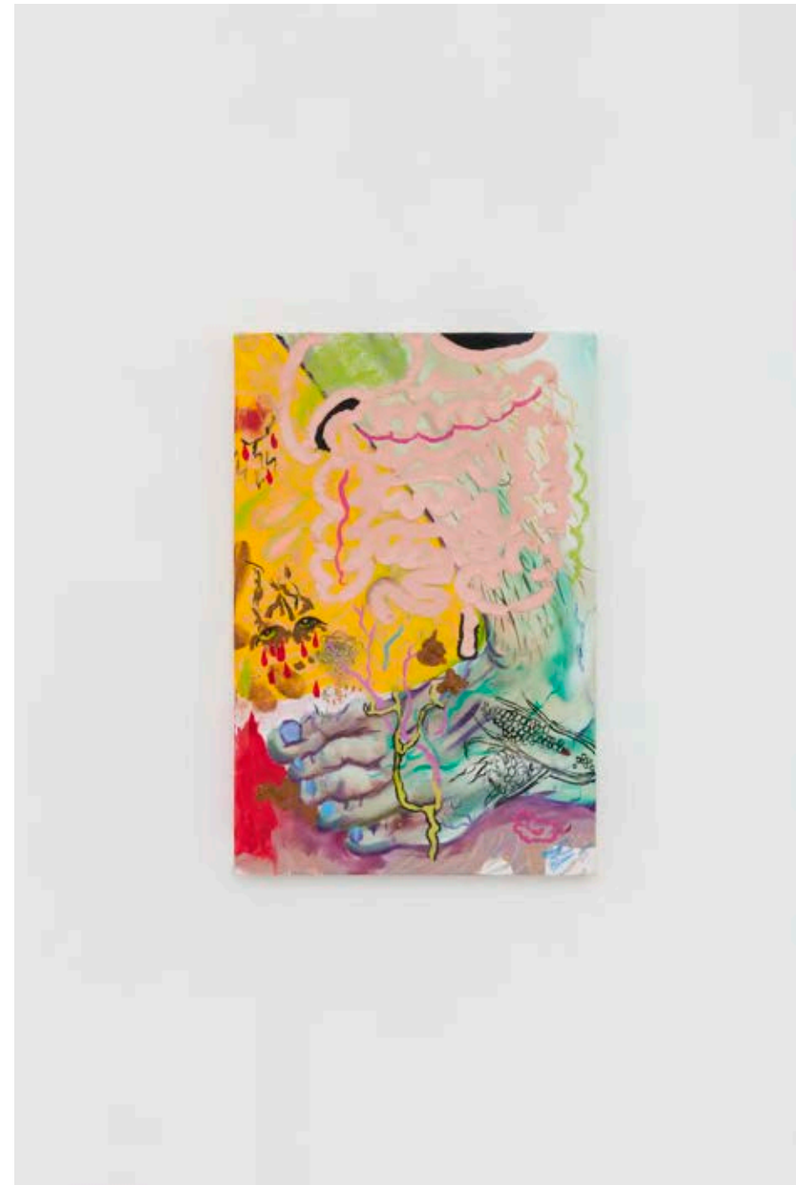

YULI YAMAGATA

Pé com veias
Oil on canvas
30 × 20 cm
2020

YULI YAMAGATA

Anêmonas
Elastane, plush, sewing thread, silicone fi ber
150 × 100 × 10 cm
2022

YULI YAMAGATA

Flowers
Oil paint, felt without canvas
60 × 40 cm
2022

原曲画廊 Original Song Gallery

上海 (2006)
Shanghai (2006)

中国上海市青浦区公园路629号东原大厦18楼
Dong Yuan Plaza No.629 Park Rd,18F. Qingpu District, Shanghai,China
TEL: +86 21 64650045
EMAIL: originalsong.g@163.com
www.originalsong.cn

彭小佳 XJ PENG
带耳机的女孩
丙烯颜料 树脂 花梨木 橡木
A Girl with Earphones
Acrylic paint on resin Bubinga and oak
35 × 41 × 28 cm
2012-2022

韩巨良 HAN JULIANG
德国86型005机车
布面油画
German Type 86 No.005 locomotive
Oil on canvas
90 × 65 cm
2014

齐新 QI XIN
我在哪里之五
纸本水彩
Where am I V
Watercolor on Paper
76 × 112 cm
2021

威廉姆·罗普 WILLIAM ROPP
埃塞俄比亚我曾经是棵树
摄影
Ethiopia once I was a tree
photograph
115 × 82 cm
2017

芳草地画廊 × 跨越空间
PARKVIEW GREEN ART × CROSS ART SPACE

北京 (2013)
Beijing (2013)

中国北京市朝阳区东大桥路9号侨福芳草地B座LG2-k-14
No.K-14, Floor LG2, Tower B, Parkview Green, No.9 Dongdaqiao Road, Chaoyang District, Beijing, China
TEL: +86 10 56628596
EMAIL: gallery@parkviewgreen.com
www.parkviewgreenart.com

黄莎莉 SALLY HUANG WONG

思绪
布面丙烯
Flow of thoughts
Acrylic on canvas
80 × 60 cm
2020

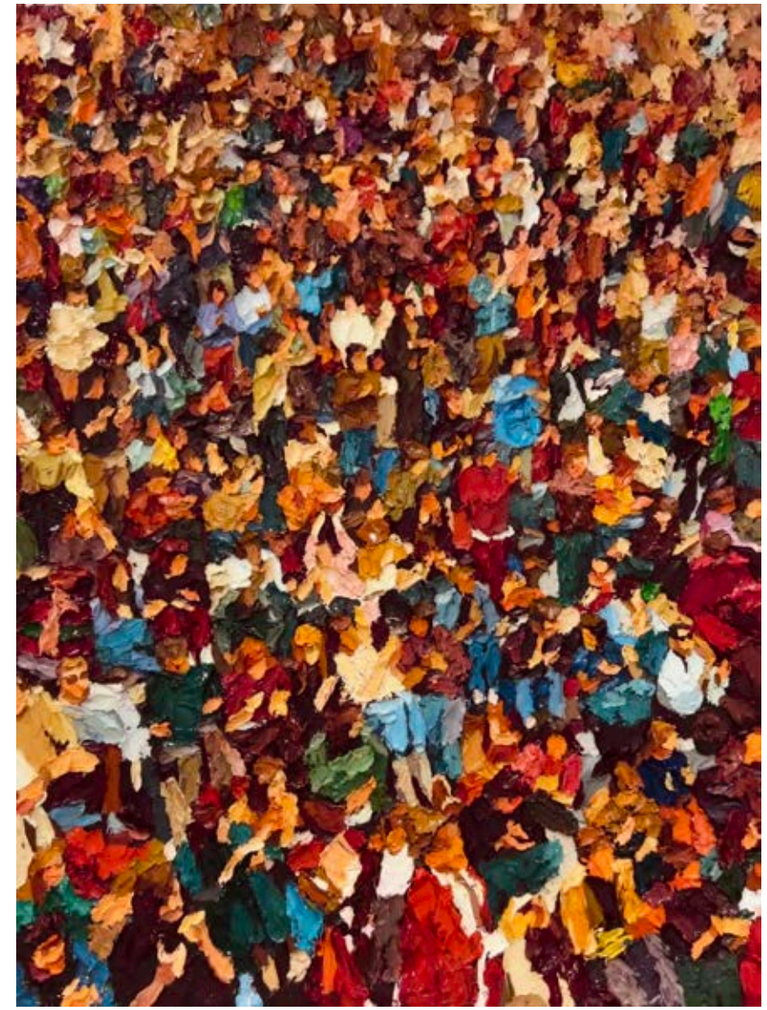

李捷 LI JIE

鼓掌
布面油画
Applaud
Oil on Canvas
160 × 120 cm
2022

卢征远 LU ZHENGYUAN

孤独
布面油画
Lonely
Oil on canvas
30 × 40 cm
2018

康蕾 KANG LEI

乐园 · 2019 浮光掠影
坦培拉
Paradise 2019 Pastel Reflections
Tempera
200 × 280 cm
2019

北极熊画廊 Polar Bear Gallery

北京（2011）| 上海
Beijing (2011) | Shanghai

中国北京市朝阳区酒仙桥路4号798艺术区中一街D06
D06, one street, 798 art district, no.4 jiuxianqiao road, chaoyang district, Beijing, China
TEL: +86 13818114317
EMAIL: polarbeargallery@163.com
www.polarbeargallery.cn

井上直久 NAOHISA INOUE
喜悦
布面丙烯
Sense of joy
Acrylic on canvas
80 × 53 cm
2022

井上直久 NAOHISA INOUE
海都之日
布面丙烯
The day of sea metropolis
Acrylic on canvas
65 × 100 cm
2022

宝永多贺子 TAKAKO HOEI

月亮预言者

丙烯 综合材质

Moon prophet

Acrylic integrated materials

68 × 74 cm

2022

宝永多贺子 TAKAKO HOEI

星星归来的日子

丙烯 综合材质

The day the stars return

Acrylic integrated materials

53 × 41 cm

2022

熏依社画廊 SHUN ART GALLERY

上海（2006）| 东京
Shanghai (2006) | Tokyo

中国上海市徐汇区复兴中路1363弄克莱门公寓3号108
Room 108, No.3, Lane 1363, Middle Fuxing Road, Xuhui District,
Shanghai, China
TEL: +86 21 54961918
EMAIL: gallery@shunartdesign.com
www.shunartdesign.com

松枝悠希 YUKI MATSUEDA
「安全出口」<正方形/绿>
亚克力，木头，LED, PET材料
「This is EXIT」<square /green>
Acrylic, wood, LED, PET
32 × 32 × 26 cm
2021

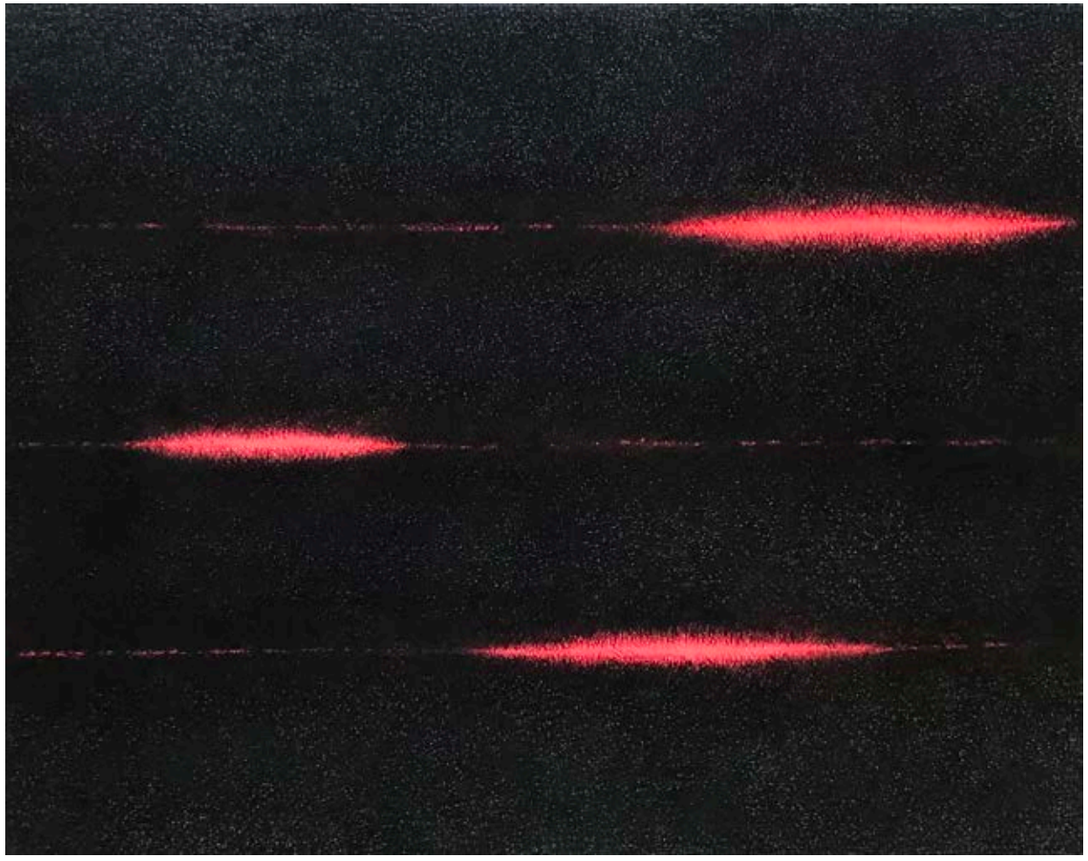

内田 江美 EMI UCHIDA
痕迹 22-48 ~光~
布面油画、木炭
Trace 22-48 ~light~
Oil and charcoal on canvas
72.7 × 91 cm
2022

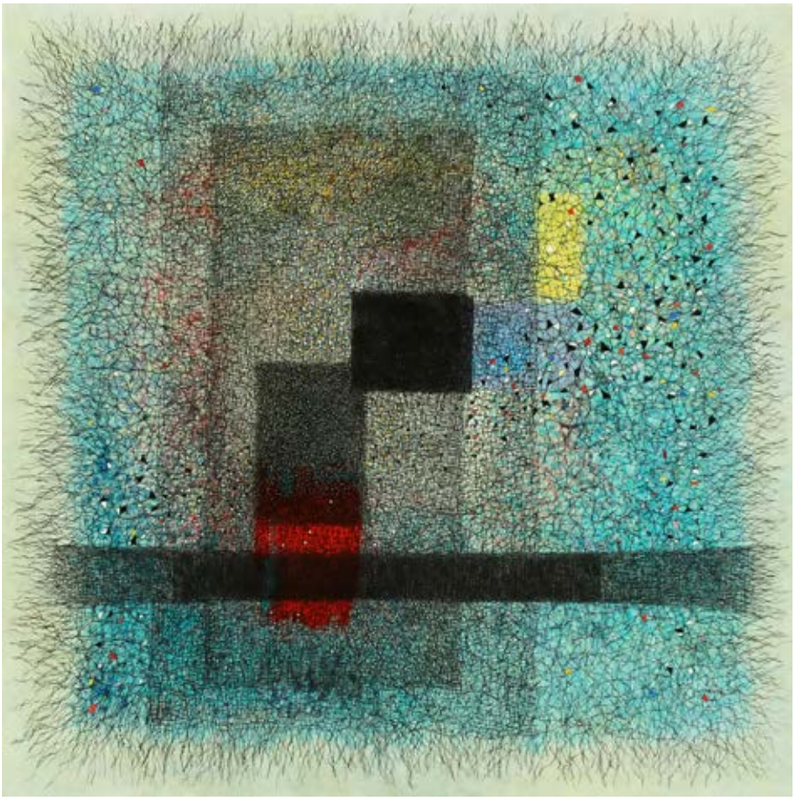

内田 江美 EMI UCHIDA

痕迹-33

布面油画、木炭

Trace-33

Oil and charcoal on canvas

162 × 162 cm

2010

此木三红大 MIKUO KONOK

胡同里的小猫

布面丙烯

The cat in the alley

Acrylic on Canvas

83 × 56 cm

2010

拟像 SIMULACRA

伦敦（2019）| 北京
London (2019) | Beijing

中国北京市朝阳区798艺术区中二街
SIMULACRA, Zhonger Street, 798 Art District, Chaoyang, Beijing, China
EMAIL: contact@simulacra.com.cn
simulacra.com.cn

林枞 LIN CONG
电子肖像
亚克力，木头，LED，PET材料
Electronic Portrait
Panel painting
80 × 100 cm
2022

林枞 LIN CONG
模拟
拼贴、板面油彩
Simulation
Collage、Panel painting
50 × 60 cm
2022

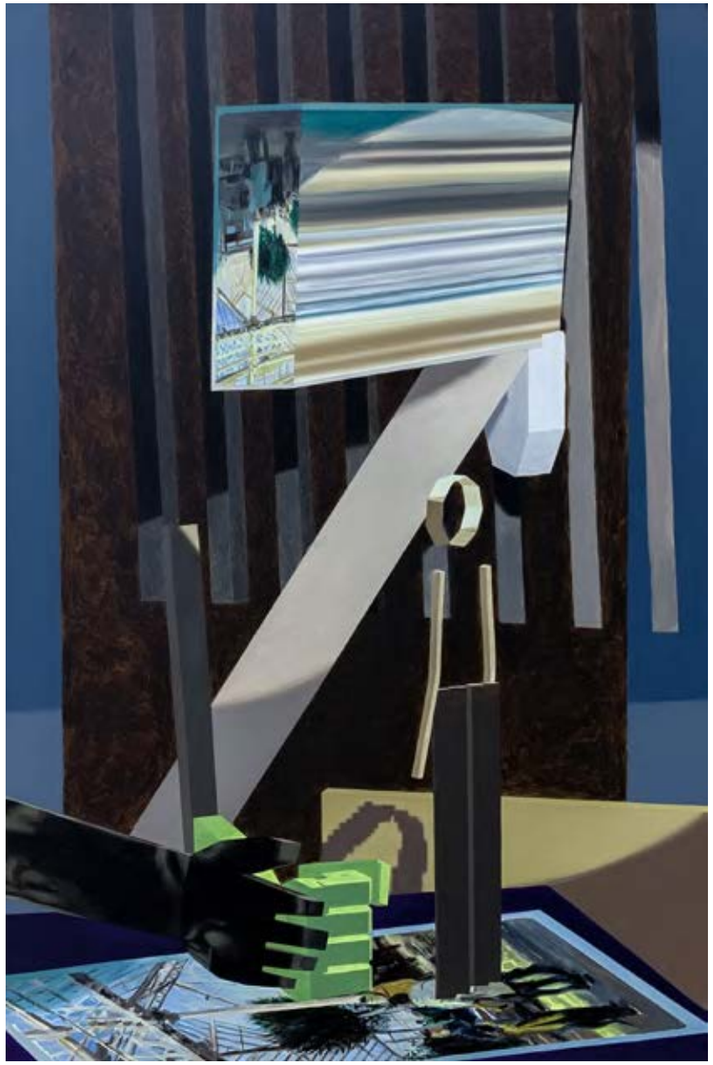

石川真奎 MASAKI ISHIKAWA
无可否认的可及性 5
帆布丙烯
Accessible 5
Acrylic paint on canvas
120 × 80 cm
2022

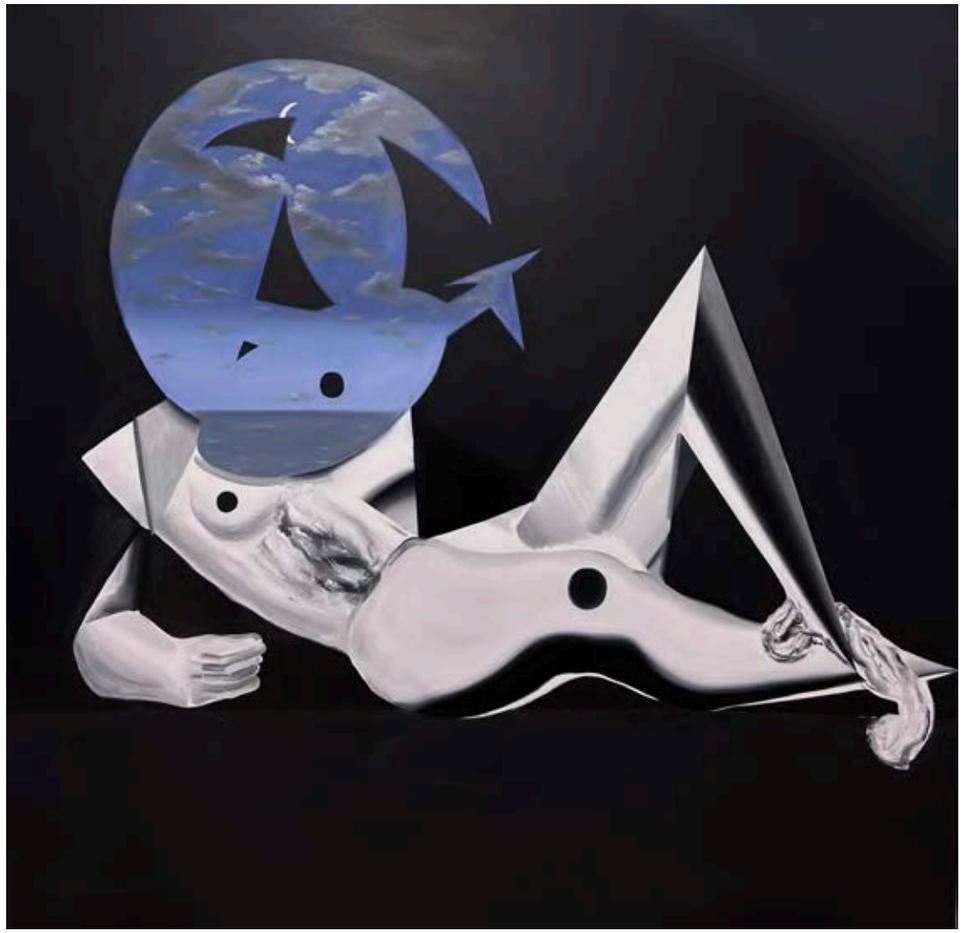

吴凌昊 WU LINGHAO
无题
布面油画
Untitled
Oil on canvas
150 × 150 cm
2022

Sputnik Partners | Marina Fedorova

慕尼黑（2018）| 圣彼得堡
Munich (2018) | St., Petersburg

Toelzer Str. 15, 82031 Gruenwald, Germany
TEL: +49 1711291746
EMAIL: contact@sputnikpartners.com / marinafedorova@thevfactory.com
www.sputnikpartners.com / www.marinafedorova.com

玛丽娜·费德洛娃 MARINA FEDOROVA
日落
原作：布面油画
展出：画布艺术微喷
该作品配有AR特效视频
Sunset
Original: Oil painting on Canvas
Exhibit: Giclée on Canvas
This artwork has AR content video
Original 150 × 200 cm, Exhibit 130 × 180 cm
Original 2018, Exhibit 2022

玛丽娜·费德洛娃 MARINA FEDOROVA
宇宙之梦套娃
3D打印技术+玻璃钢
该作品配有AR特效视频
Cosmodreams Matryoshka
3D Printing + Fiberglass
This artwork has AR content video
200h × 120w cm
2022

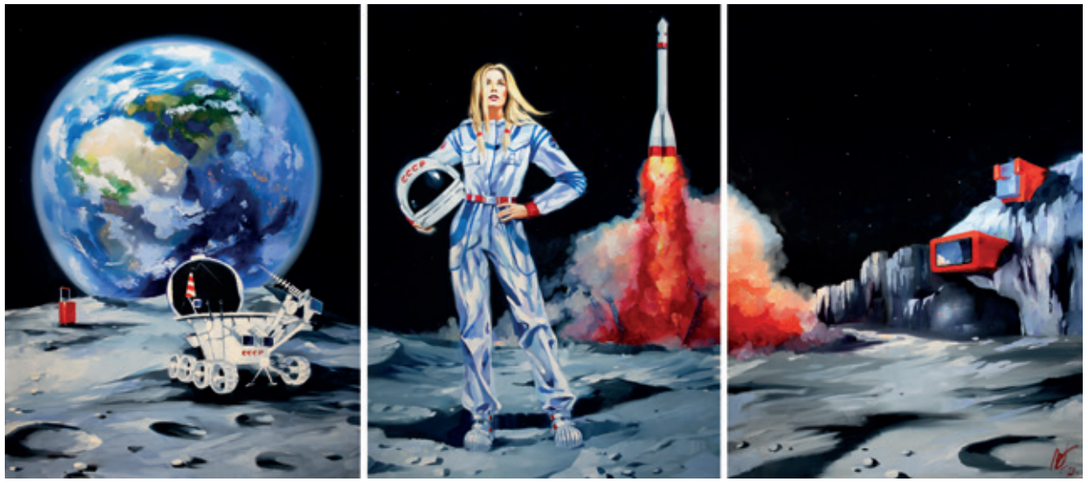

玛丽娜·费德洛娃 MARINA FEDOROVA

爱丽丝

原作：布面油画

展出：画布艺术微喷

该作品配有AR特效视频

Alice

Original: Oil painting on Canvas

Exhibit: Giclée on Canvas

This artwork has AR content video

Original (Triptych) 120 × 160 cm × 3P, Exhibit (Triptych) 110 × 150 cm × 3P

Original 2021, Exhibit 2022

玛丽娜·费德洛娃 MARINA FEDOROVA

第三星球的奥秘

原作：布面油画

展出：画布艺术微喷

该作品配有AR特效视频

The Mystery of the Third Planet

Original: Oil painting on Canvas

Exhibit: Giclée on Canvas

This artwork has AR content video

Original 110 × 110 cm, Exhibit 130 × 130 cm

Original 2018, Exhibit 2022

V&E ART

巴黎 (2017) | 台北
Paris (2017) | Taipei

59 RUE ROUELLE, 75015, PARIS, FRANCE
TEL: +33 643 52 47 92 / +886 928 969 598
EMAIL: vermeer@veart.fr
www.veart.fr

汤玛士.德沃 THOMAS DEVAUX
图腾70.07
摄影.双向色玻璃. 铝框包覆22K金箔
Totem 70.07
Pigment Print. Dichroic Glass, Frame in Aluminum with 22K Gold Leaf
190 × 3 cm (6pieces)
2022

汤玛士.德沃 THOMAS DEVAUX
光晕70.14
摄影. 铝框包覆22K金箔
Rayon 70.14
Pigment Print. Dichroic Glass, Frame in Aluminum with 22K Gold Leaf
70 × 40 cm
2022

郑崇孝 CHUNG XIAO ZHENG

水果餐的日子

油画裱麻布

Day of the Fruit Meal

Oil in Canvas

100 × 80 cm

2022

郑崇孝 CHUNG XIAO ZHENG

愚公移山

油画裱麻布

Pudding Boys Removed the Mountains

Oil in Canvas

100 × 100 cm

2022

What?What!

北京（2021）| 东京
beijing (2021) | Tokyo

中国北京市东城区银河SOHO D座9层50929室
Room 50929, 9F Galaxy SOHO D,Dongcheng District Beijing, China
TEL: +86 13801250789
EMAIL: wangwei@whatwhat.com.cn
www.whatwhat.com.cn

天野喜孝 YOSHITAKA AMANO
baby'ZOO
布面丙烯
Acrylic on Canvas
194 × 130.3 cm
2022

天野喜孝 YOSHITAKA AMANO
baby'ZOO
木板丙烯
Acrylic on Board
45 × 91 cm
2022

SUSPENSEGIRL天野飞奈
SUSPENSEGIRL HINA AMANO
Women
布面丙烯
Acrylic on Canvas
162 × 130.3 cm
2022

ACKY BRIGHT
Hybrid
布面软毛笔
Fude Pen on Canvos
90 × 90 cm
2022

YOD Gallery

大阪（2008）| 东京
Osaka (2008) | Tokyo

日本大阪市北区西天满4-9-15
4-9-15 Nishitenma, Kita-ku, Osaka, JAPAN
TEL: +81 6 63640775
EMAIL: info@yodgallery.com
www.yodgallery.com

张心一 XINYI ZHANG
资本
帆布上丙烯
Stock
Acrylic on canvas
90 × 120 cm
2022

HIME
Never look back. Just go forward.
帆布上丙烯
Acrylic on canvas
162 × 130.3 cm
2022

桥本Yutaka YUTAKA HASHIMOTO
无目的习作：某人的肖像#069
帆布上丙烯
Study for Null Portrait of someone #069
Acrylic on canvas
145 × 112 cm
2022

乔佛里·布略 GEOFFREY BOUILLOT
莫洛托夫将军
帆布上丙烯涂料
Général Molotov
Acrylic spray on canvas
72.7 × 60.6 cm
2022

却道艺术 ZETO ART

巴黎（2017）
Paris (2017)

18 Rue Chapon, 75003, Paris, France
TEL: +33 664839680
EMAIL: zeto.art@outlook.com
www.zetoart.com

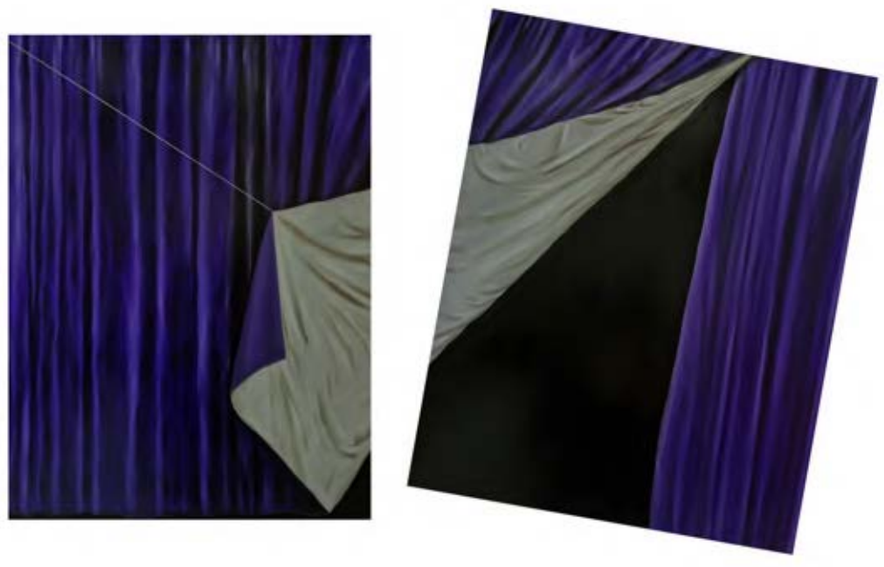

林惠智 HAEJI LIM
我的空间
布面油画
Mon espace
Canvas oil painting
130.3 × 162.2 cm each
2021

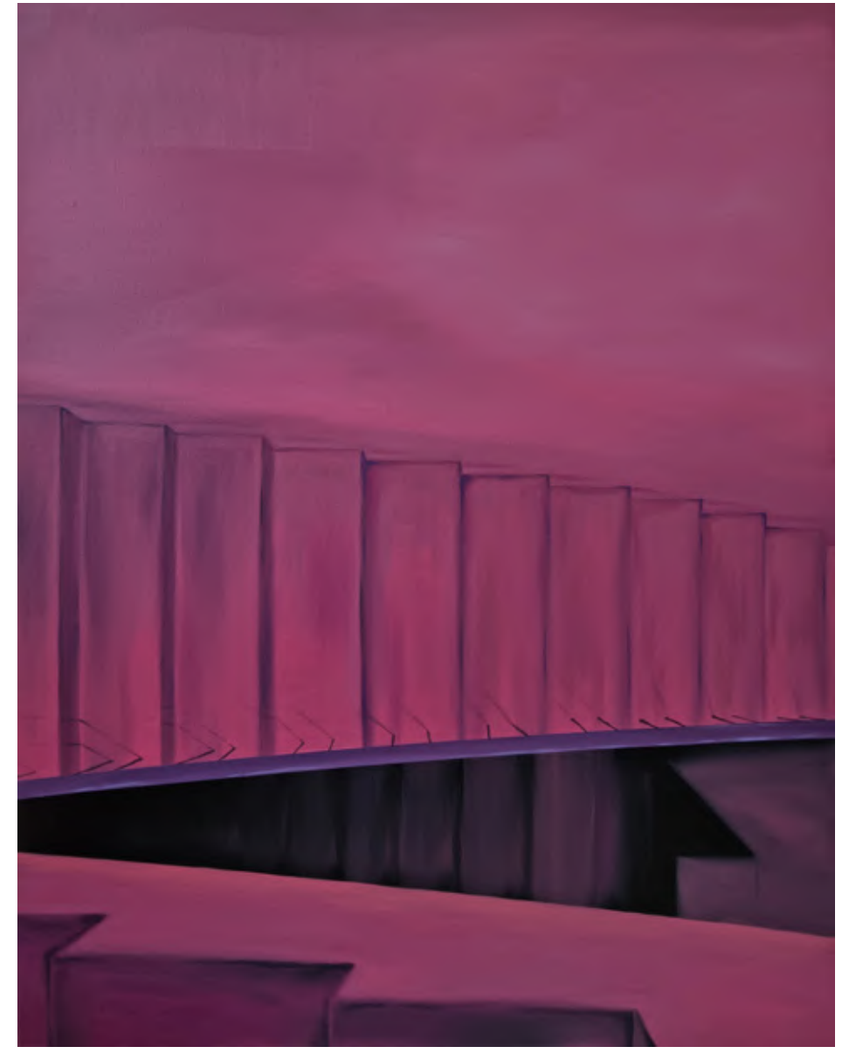

林惠智 HAEJI LIM
无题
布面油画
Sans titre
Canvas oil painting
91.0 × 116.8 cm
2021

林惠智 HAEJI LIM
重量
布面油画
Poids
Canvas oil painting
46.0 × 38.0 cm
2021

林惠智 HAEJI LIM
无题
板面油画
Sans titre
Oil on board
18.0 × 26.0 cm
2020

PLATFORM

安德里亚-菲斯塔美术作品 Andrea Festa Fine Art

罗马 (2020)
Rome (2020)

Lungotevere degli Altoviti 1, 00186 Roma RM
TEL: +39 339 176 4625
EMAIL: andreafestafineart@gmail.com

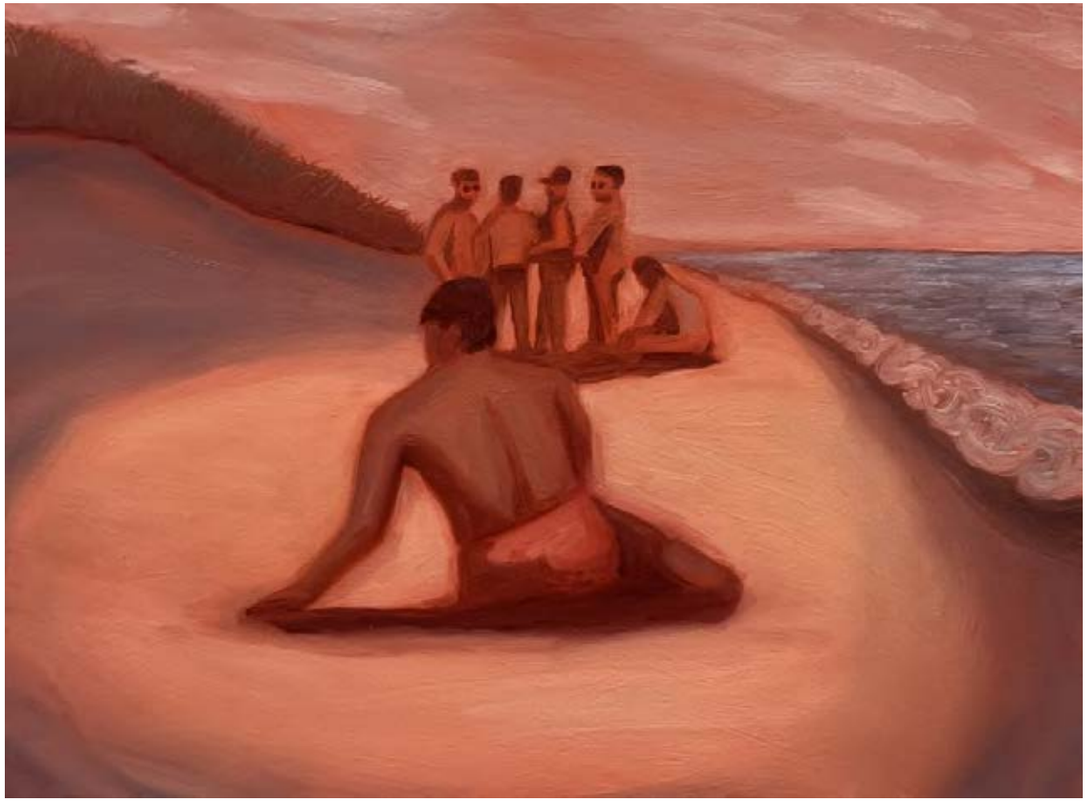

Dylan Hurwitz
克利克 (普罗旺斯镇鲱鱼湾)
布面油画
Clique (Herring Cove, Provincetown)
Oil on canvas
45 × 60 cm
2022

Jade van der Mark
时尚走秀，马吉拉
布面油画
Fashion runway, Margiela
Oil on canvas
205 × 240 cm
2022

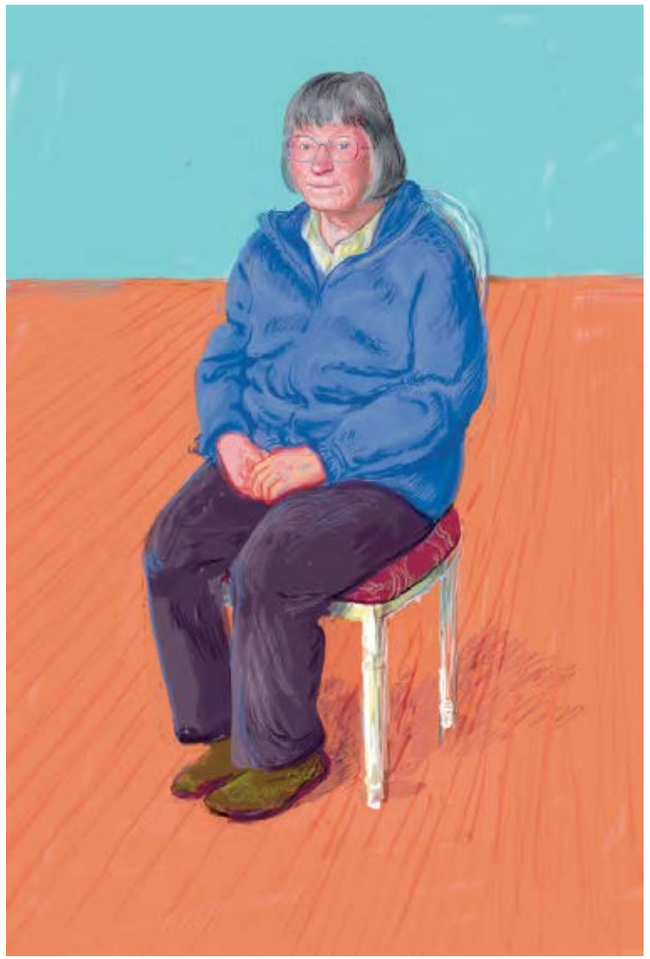

大卫·霍克尼 David Hockney
玛格丽特·霍克尼
纸上喷墨打印的电脑绘图
Margaret Hockney
Inkjet printed computer drawing on paper
112 × 75 cm
2008

马特·菲利普斯 Matt Phillips
永远开始的地方
画布上的颜料和硅石
Where Forever Begins
Pigment and Silica on Canvas
168 × 137.5 cm
2022

艺术+上海画廊 Art+Shanghai Gallery

上海（2007）
Shanghai (2007)

上海市黄浦区北京东路99号L207，邮编：200002
L207, No99. East Beijing Road, Huangpu District, Shanghai 200002, P.R. China
TEL: + 63337223
EMAIL: contact@artplusshanghai.com
www.artplusshanghai.com

叶红杏 Ye Hongxing
7
布面综合材料
Mixed Media on Canvas
100 × 100 cm
2021

林芳璐 Lin Fanglu
她的石头
布料，棉线，木材
She's Stone
Cotton cloth, cotton thread, wood
350 x 620 x 60 cm
2020

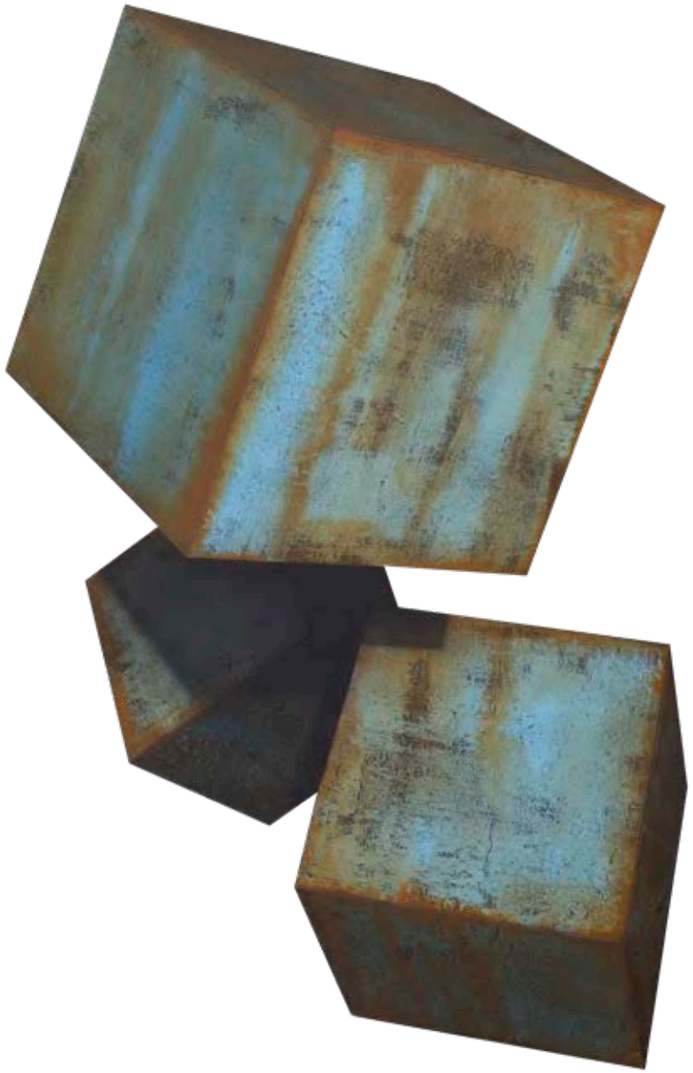

付帅 Fu Shuai
三个立方体4
木板综合材料
Three Cubes 4
Mixed media on wood
99 × 58 cm
2022

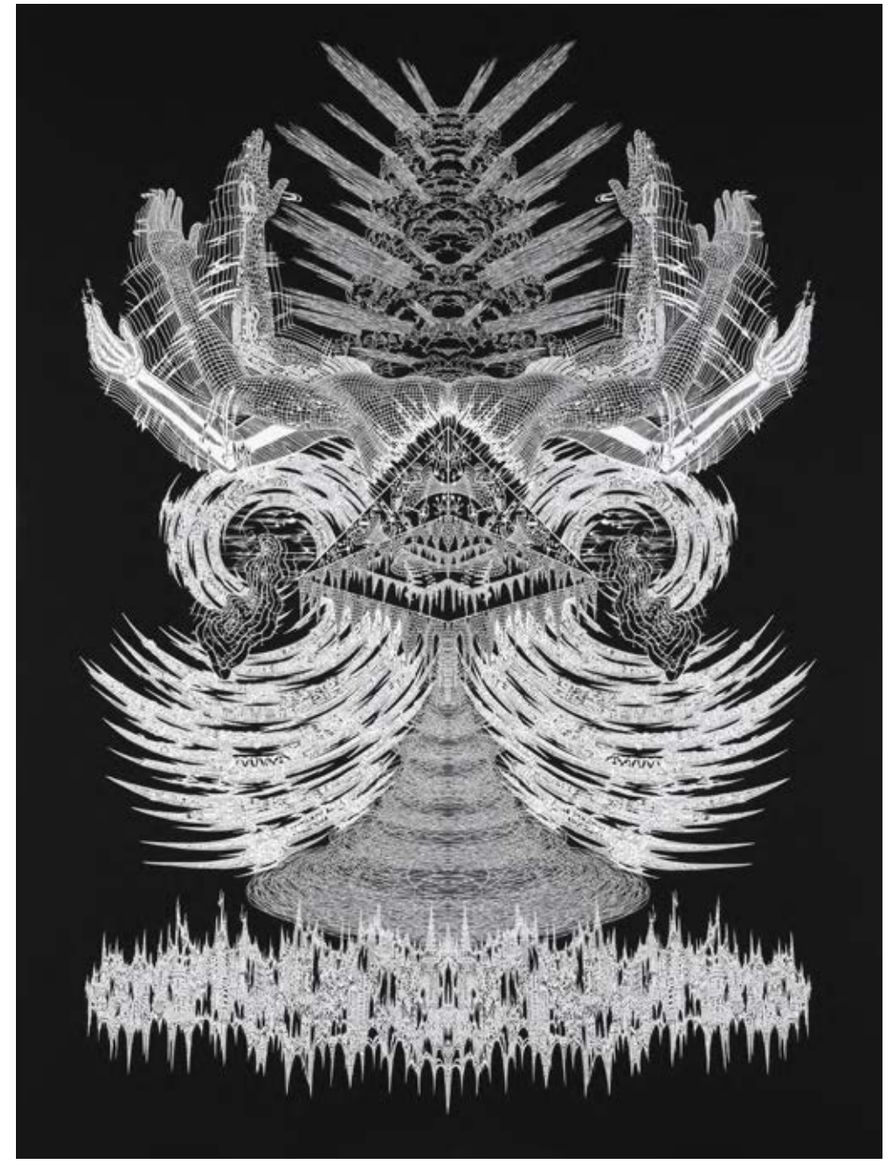

唐征维 Tang Zhengwei
跨元
布面丙烯&手工剪纸
Bestraddle units
Acrylic on canvas & hand paper cut
200 x 150 cm
2020 - 2022

作者画廊　AuthorGallery

北京
Beijing

北京市朝阳区798艺术区706北一街
AuthorGallery,706 North First St,798 Art District,Chaoyang District,Beijing,China
TEL: +86 13501110454
EMAIL: authorgallery@163.com
www.authorgallery.cn

闫占城 Yan Zhancheng
蘑菇头2
木板油画
Mushroom head
Oil on wood
80 × 60 cm
2022

李晶 Li Jing
蓝宝石
布面油画
Sapphire
Oil on canvas
90 × 65 cm
2021

吕延翔 LYU YANXIANG

鸳鸯 之三

布面油画、拼贴

Mandarin Duck No.3

Oil on canvas, collage

120 × 150 cm

2022

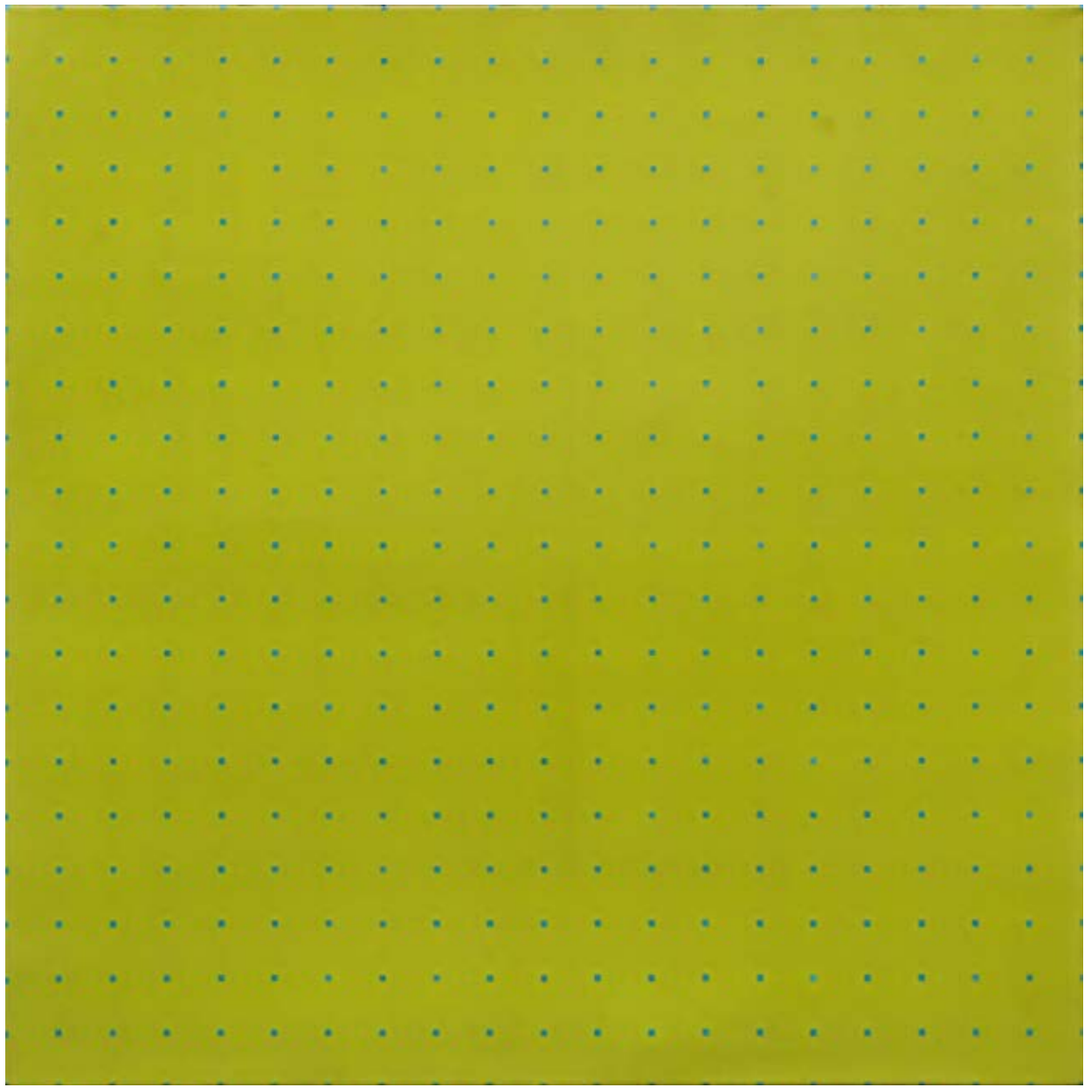

尹茂健 YIN MAOJIAN

2014.5.19~2015.3.7

综合材料

Comprehensive material

100 × 100 cm

2015

纽约佛瑞曼　Barry Friedman

纽约 （1973）
New York (1973)

210 5th Ave, 9F, New York, NY10010, USA
TEL: +1 2123698600
EMAIL: aoiryu@163.com
barryfriedman.com

让·沃莱　JEAN VOLLET
蒙托鲁的郊外
布面油画
Campagne a Montauroux
Oil on Canvas
74 × 63 cm
1980

保罗·詹斯基　PAUL JENKINS
现象系列
布面丙烯
Phenomena
Acrylic on Canvas
100 × 100 cm
1970

米罗 JOAN MIRO
和风鸟
石版画
Zephyr Bird
Lithograph
72 × 63 cm
1956

萨尔瓦多·达利 SALVADOR DALI
天使和蜗牛
铸铜
Snail with Angel
Bronze
60 × 35 × 45 cm
1984

比尔布雷迪画廊 Bill Brady Gallery

佛罗里达州迈阿密（2021）| 加利福尼亚州洛杉矶
Miami, FL (2021) | Los Angeles, CA

西北 72 街 90 号，佛罗里达州迈阿密，33150，美国
90 NW 72nd St Miami, FL, 33150, USA
TEL: +1 305 418 0733
EMAIL: bill@billbradygallery.com
billbradygallery.com

乔迪·克维克 Jordy Kerwick
无标题
布面油画
Untitled
Oil on canvas
180.02h × 160.02w cm
2022

内森·里特普施 Nathan Ritterpusch
警笛 #16
布面油画
Siren #16
Oil on canvas
122h × 91w cm
2021

我爱真实 Wahab Saheed
等待十一月
布面丙烯、木炭、粉笔和油画棒
Awaiting November
Acrylic, charcoal, chalk, and oil pastel on canvas
168h x 137w cm
2022

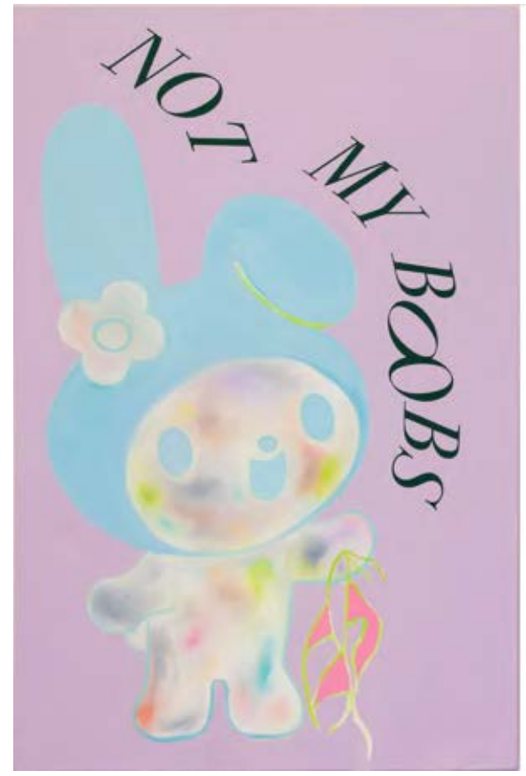

高蘭義 Gao Lanyi
賀卡四
布面油画和丙烯
Greeting Cards IV
Oil and acrylic on canvas
91h x 61w cm
2022

简画廊 CJ FINE ART

洛杉矶 (2006) | 上海
Los Angeles (2006) | Shanghai

中国上海市黄浦区中山南一路800号，绿地外滩潮方，L114L115
China, Shanghai, Huangpu Distract, South ZhongShanYiLu #800, Ciao Plaza, L114L115
TEL: +13916403914
EMAIL: info@classicjen.com

毕加索 Pablo Picasso
想象中的人物肖像
彩色蚀刻版画
Portraits Imaginaires 1969
Set of 14 color lithograph
65 x 50 cm
1969

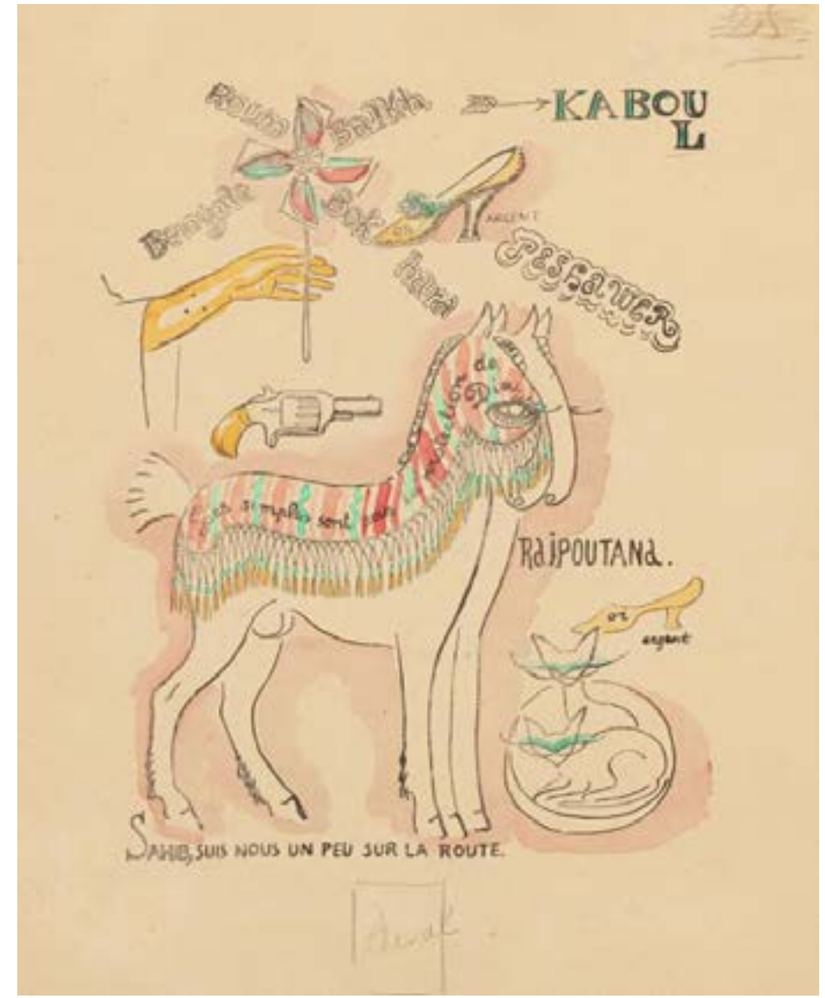

基斯·凡·东根 Kees van Dongen
吉卜林最美丽的故事插画
纸本水彩
Kipling's Most Beautiful Story Illustration
Watercolor on paper
26 x 21.5 cm
1920

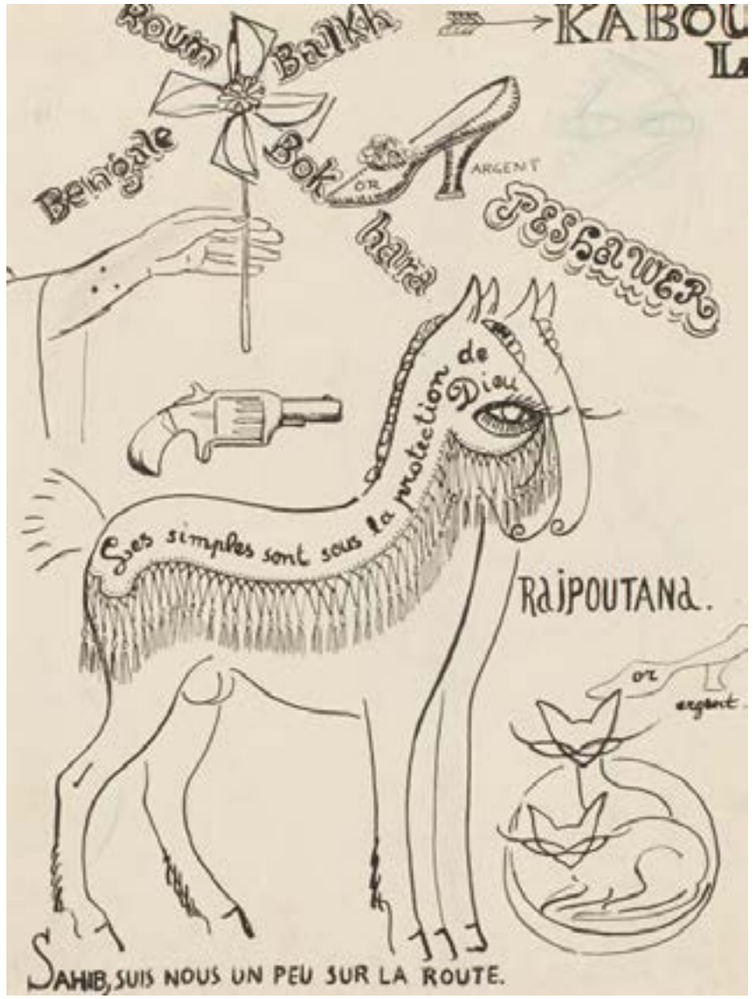

基斯·凡·东根 Kees van Dongen
吉卜林最美丽的故事插画
纸本素描
Kipling's Most Beautiful Story Illustration
Sketch on paper
33 x 24.5 cm
1920

吴林田 Kees van Dongen
圆圈1
布上综合材料
Circle 1
Composite material on cloth
40 x 50 cm
2018-2020

眼镜蛇画廊　CoBrA GALLERY

上海（2021）
Shanghai (2021)

上海市静安区愚园路532弄60号CoBrA Residential Project
CoBrA Residential Project, No.60, Lane 532, Yuyuan Road, Jing'an District, Shanghai
TEL: +86 17717216958
EMAIL: info@cobragallery.cn
www.cobragallery.cn/

VANESSA BARRAGÃO
PRIMAVERA
羊毛，塑料，金属，乳胶
Wool, Plastic, Metal, Latex
300 × 230 × 170 cm
2021

MARTA KUCSORA
Untitled 68-69
综合材料，亚麻布
Mixed media on linen
180 × 140 cm
2021

MARTHA STURDY

Balanced Unbalanced 220420
铝
Aluminum
211 × 61 × 61 cm
2022

MARCIN RUSAK

Flora Credenza 152 (Pair)
精选和加工的真花和真叶，树脂，打蜡后的铝
Selected and processed real flowers and leaves, resin, waxed aluminium
84 (H) x 152 (W) x 61 (D) cm
2022

Dastan Gallery

Tehran (2012)

#6 Bidar Street, Fereshte (Fayyazi) Street, Tehran, Iran
TEL: +98 21 22023114
EMAIL: info@dastangallery.com
https://dastan.gallery/

HODA KASHIHA

Untitled
Acrylic on canvas
100 × 70 cm
2021

MAMALI SHAFAHI

Heirloom Velvet
Car paint and flocking on epoxy resin
61 × 41 × 14 cm
2022

ALBORZ KAZEMI

Untitled
C-print on fine art paper
110 × 150 cm
2021

AIDIN XANKESHIPOUR

Freedom Series
Acrylic and ink on canvas
120 × 150 cm
2020

杜梦堂　DUMONTEIL

巴黎（1982）| 上海
Paris (1982) | Shanghai

中国上海市徐汇区衡山路199号永平里105栋
Bldg 105, Yong Ping Lane, 199 Hengshan Rd, Shanghai, China
TEL: +21 64188367
EMAIL: shanghai@dumonteil.com
www.dumonteil.com

俞杨　NISKY YU
瞬间
布面丙烯
Instant
Acrylic on canvas
70 × 60 cm
2021

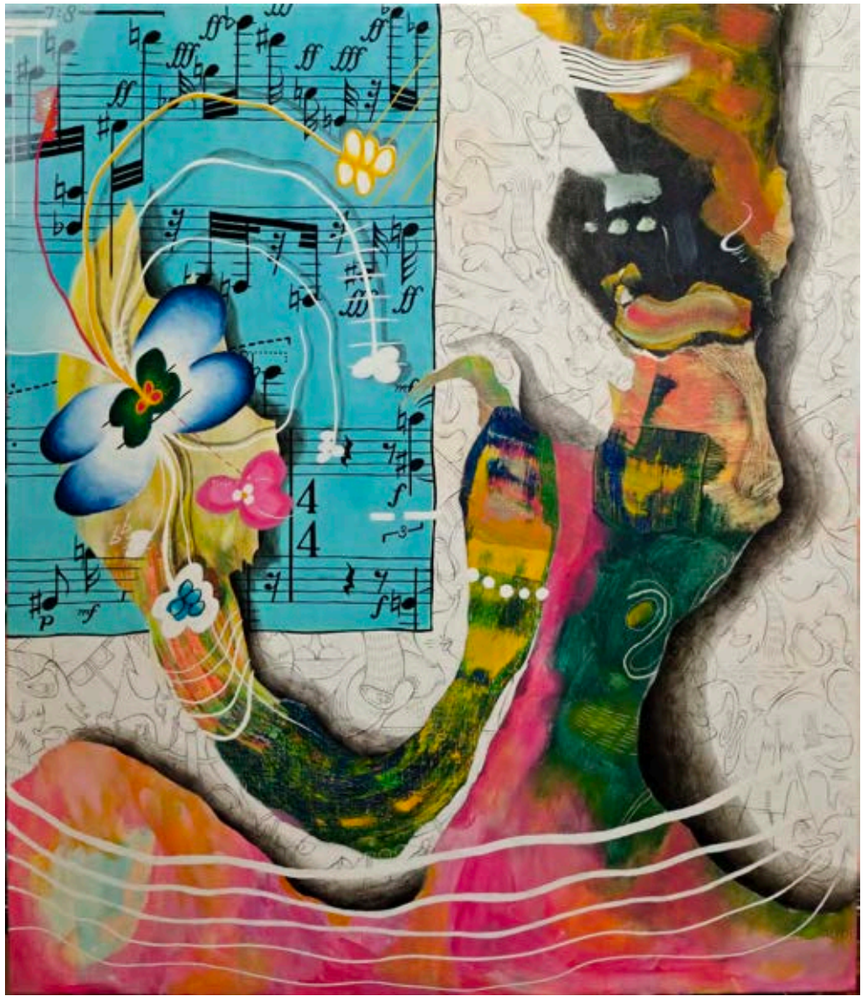

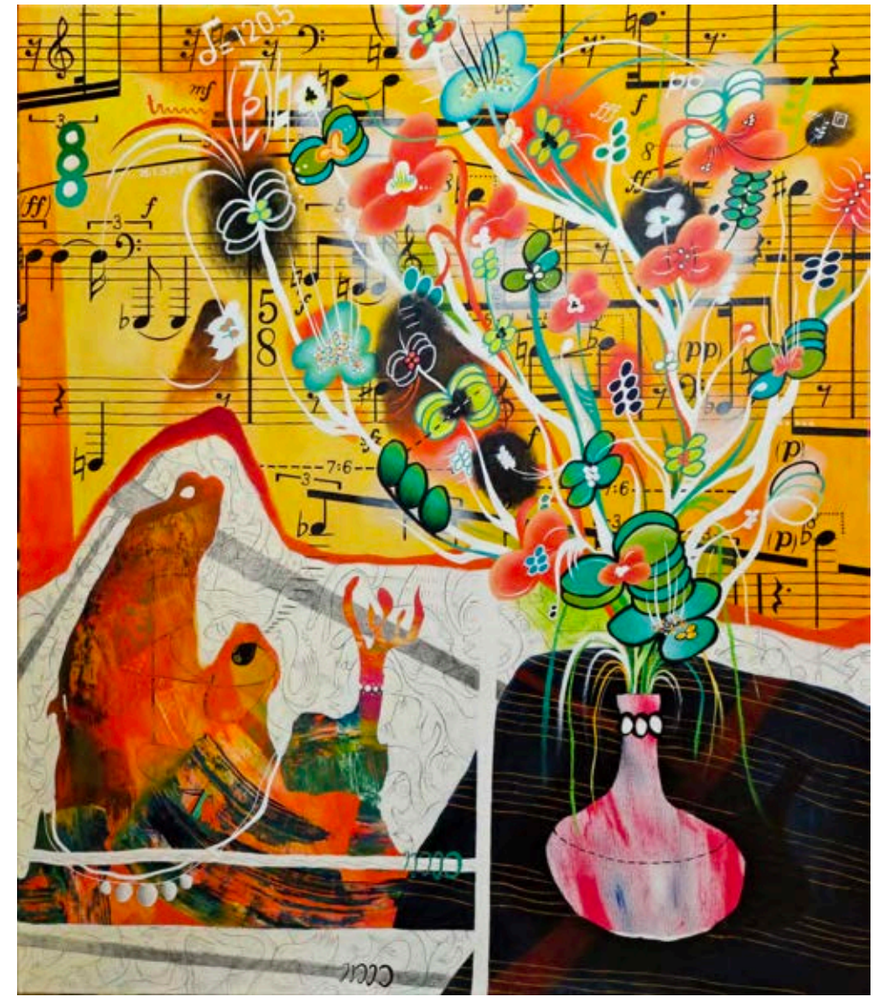

俞杨　NISKY YU
绮梦
布面丙烯
Romantic Dream
Acrylic on canvas
70 × 60 cm
2021

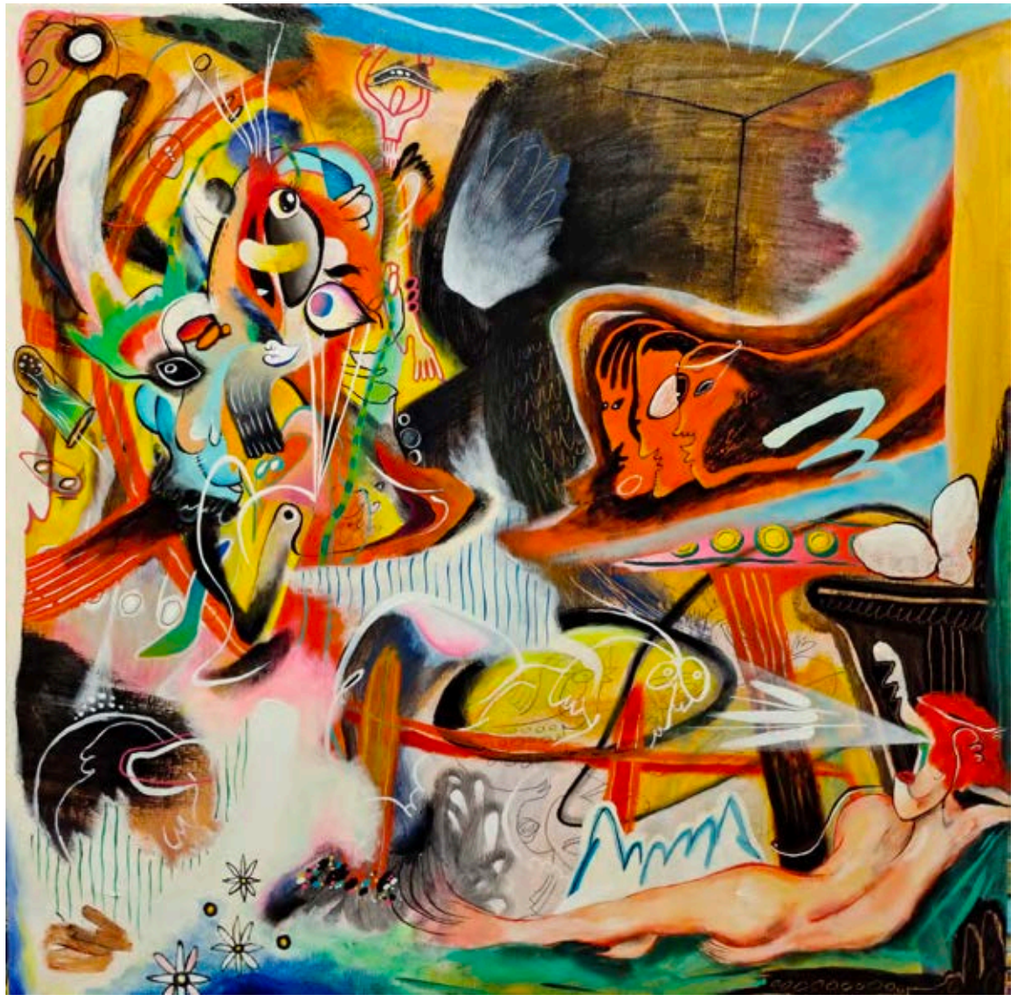

俞杨 NISKY YU
神圣的清晨
布面丙烯
Divine Morning
Acrylic on canvas
50 × 50 cm
2022

俞杨 NISKY YU
远眺，蔚蓝
布面丙烯
Look into the distant azure
Acrylic on canvas
50 × 50 cm
2022

鎮山画廊　Jinsan Gallery

首尔（2018）
Seoul (2018)

韩国首尔特别市麻浦区杨花路3街63 1楼
NCL Building 1F, Yanghuaro-3gil 63 Mapo, Seoul, Republic of Korea
TEL: +82 1041535372
EMAIL: jsmuseum5372@gmail.com
www.jsmuseum.net

TAHER JAOUI
追逐爱情
布面油画、丙烯和木炭
Chasing love
Oil, acrylic and charcoal on canvas
120 × 160 cm
2022

TAHER JAOUI
黄色棋盘
布面油画、丙烯和木炭
Yellow checkboard
Oil, acrylic and charcoal on canvas
162 × 146 cm
2022

TAHER JAOUI
黑羊
布面油画、丙烯和木炭
The black sheep
Oil, acrylic and charcoal on canvas
146 × 162 cm
2022

TAHER JAOUI
瓢虫
布面油画、丙烯和木炭
ladyBee
Oil, acrylic and charcoal on canvas
155 × 110 cm
2022

KennaXu 画廊　Kenna Xu Gallery

深圳（2018）
Shenzhen (2018)

中国深圳市南山区朗山路19号源政创业大厦A0112 科纳艺术中心
KCCA, A0112, Yuanzheng Chuangye Building, No. 19 Langshan Road,
Nanshan District, Shenzhen, China
TEL: +13760377419
EMAIL: kennaxugallery@163.com
http://kennaxu.com

让-伊夫·克莱恩　JEAN-YVES KLEIN
花 I
布面油画
Flowers I
Oil on canvas
145 × 125 cm
2022

杰瑞·翟纽克　JERRY ZENIUK
无题（穆尔瑙）
亚麻面油画
Untitled Murnau
Oil on linen
70 × 70 cm
2022

英格丽·弗洛斯 INGRID FLOSS
无题
丙烯，亚麻油画
Untitled
Mixed media on wood
160 × 150 cm
2022

闫博 YAN BO
无题
木板上混合媒介
Untitled
Mixed media on wood
370 × 330 × 17 cm
2022

LA BALSA ARTE

BOGOTÁ (2014) | MEDELLÍN

Carrera 9 #73-44. Bogotá, Colombia
TEL: +573206911029
EMAIL: labalsaarte@gmail.com
www.labalsaarte.com

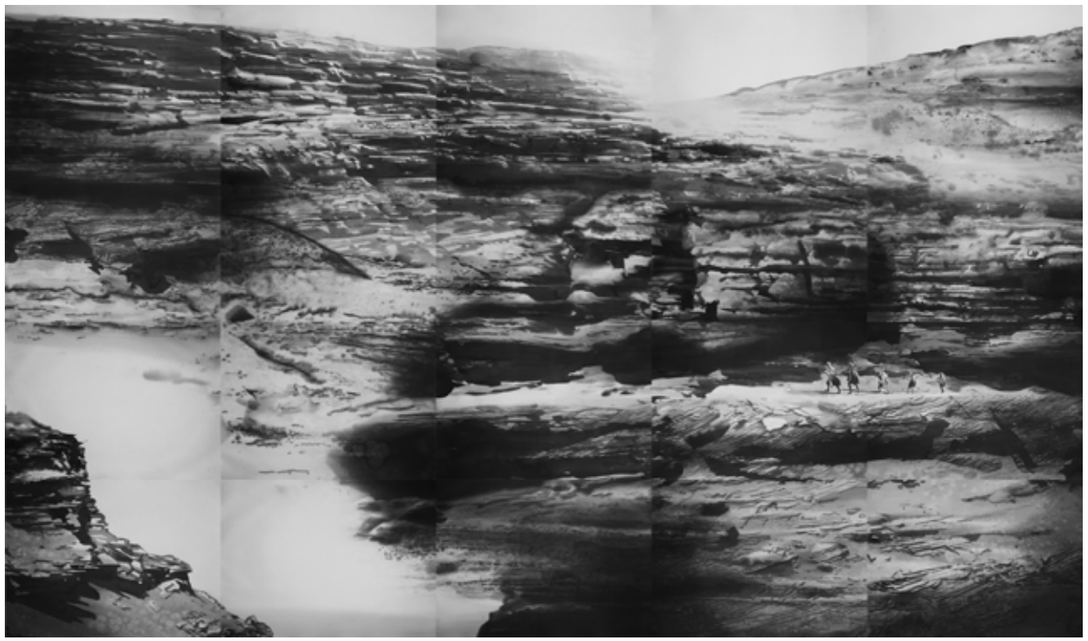

RADENKO MILAK

Exodus - (Rhapsody for a new Exodus)
From the Series University of Disaster
Watercolor
200 cm × 350 cm
2018

RADENKO MILAK

Anthropocene, Amazon fire 2019,2020
Watercolor
252 × 185 cm
2020

RADENKO MILAK

Tempest(Rhapsody for a new Exodus)
From the Series University of Disaster
Watercolor
37 cm × 51 cm
2018

RADENKO MILAK

Facing Babel(Rhapsody for a new Exodus)
From the Series University of Disaster
Watercolor
37 × 51 cm
2018

林大艺术中心 Linda Gallery

雅加达（1990）| 北京 | 新加坡
Jakarta (1990) | Beijing | Singapore

中国北京市朝阳区798艺术区东街
East St., 798 Art Zone Chaoyang District, Beijing, China
TEL: +86 10 59789565
EMAIL: beijing@lindagallery.com
www.lindagallery.art

王璇 WANG XUAN
无题
布面丙烯，矿物颜料
Untitled
Acrylic and pigment on canvas
110 × 170 cm
2022

王璇 WANG XUAN
无题
布面丙烯，矿物颜料
Untitled
Acrylic and pigment on canvas
70 × 60 cm
2022

田龙玉 TIAN LONGYU
墒 120120166
木板，油画颜料
The Scar 120120166
Wood, oil paints
120 × 120 × 16.6 cm
2020

田龙玉 TIAN LONGYU
月-202112
铝板油画
The Moon - 202112
Aluminum plate, oil paints
110 × 60 × 1 cm
2021

MAYORAL

Barcelona (1989) | Paris

Consell de Cent 286, 08007 Barcelona, Spain
TEL: +349 34880283
EMAIL: info@galeriamayoral.com
www.galeriamayoral.com

PABLO PICASSO
Peintre et modèle (Painter and Model)
Ink wash on paper
52 × 65.5 cm
1970

JOAN MIRÓ
Sans titre I (Untitled I)
Watercolour, India ink and pastel crayon on paper
50 × 65 cm
1972-1973

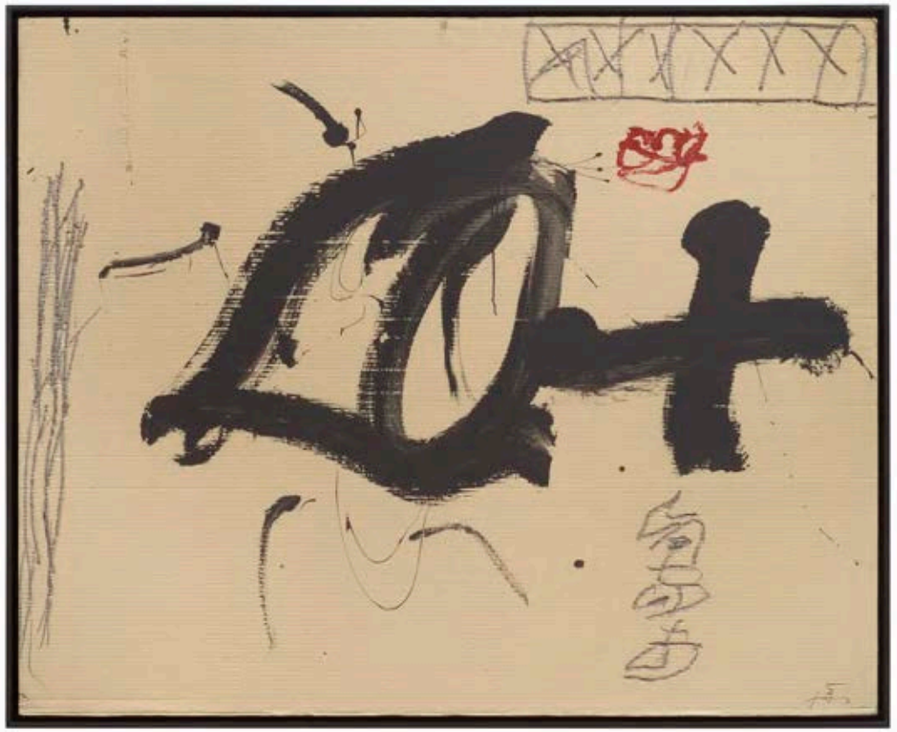

ANTONI TÀPIES

Gran ull (Big Eye)
Paint and pencil on corrugated cardboard affixed on canvas
132.5 × 163 cm
1992

FERNANDO ZÓBEL

Orilla 69 (Bank 69)
Oil on canvas
150 × 100 cm
1982

顽潮文化　NAUGHTY TIDE

上海（2021）
Shanghai (2021)

中国徐汇区富民路291号悟锦世纪大楼A102
A102, Wukin Century Building, No.291 Fumin Road, Xuhui District, Shanghai, China
TEL: +13760377419
EMAIL: 345207645@qq.com

林小琴　LIN XIAOQIN

Sunset time
布上丙烯
Acrylic on canvas
150 × 200 cm
2022

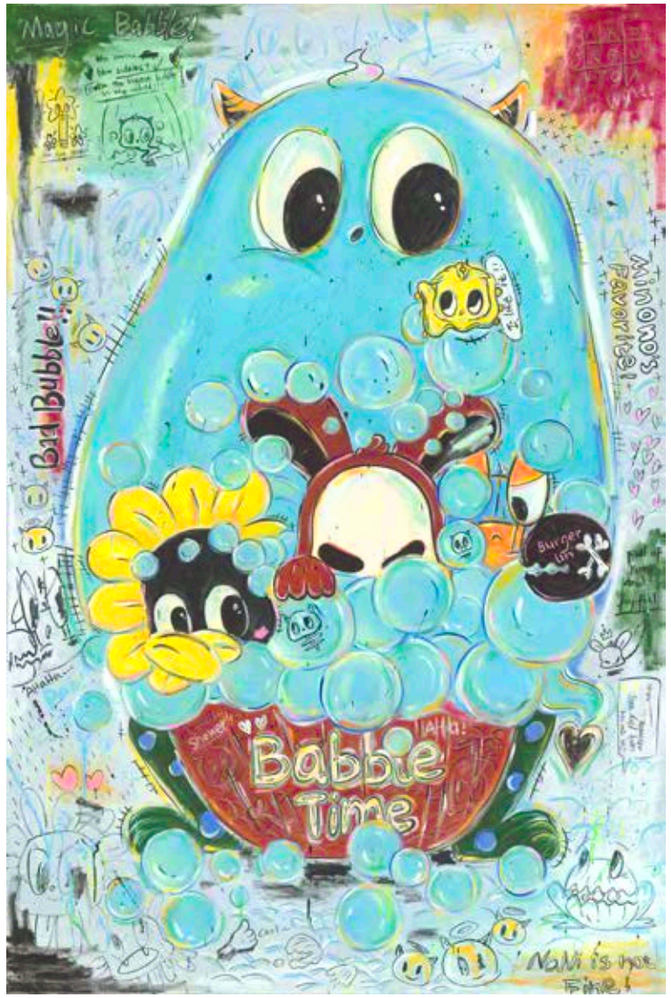

林小琴　LIN XIAOQIN

Babble time
布上丙烯
Acrylic on canvas
150 × 100 cm
2022

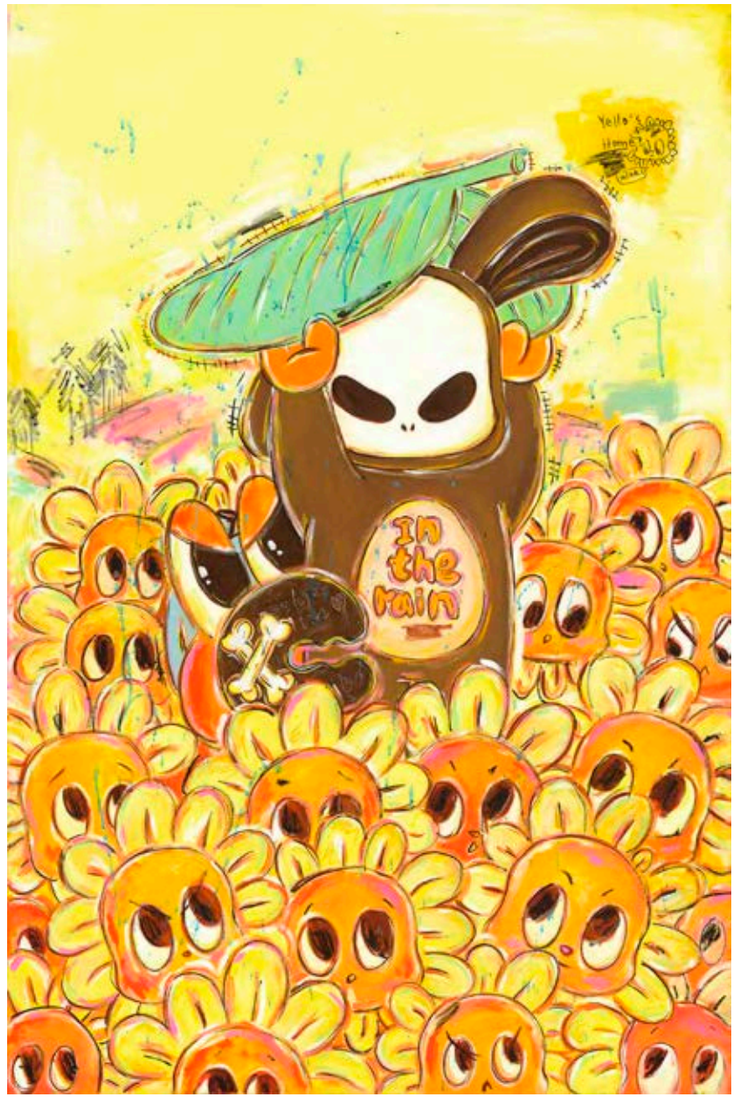

林小琴 LIN XIAOQIN

In the rain
布上丙烯
Acrylic on canvas
165 × 110 cm
2022

林小琴 LIN XIAOQIN

Hey minono
布上油画
Oil on canvas
120 × 120 cm
2022

O Gallery

Tehran (2014)

18 Shahin (Khedri) St., Sanaei St., Tehran
TEL: +989121501558
EMAIL: orkideh@ogallery.net
www.ogallery.net

ALI NASSIR

Untitled
Pencil, ink and acrylic on paper
135 × 190 cm
2022

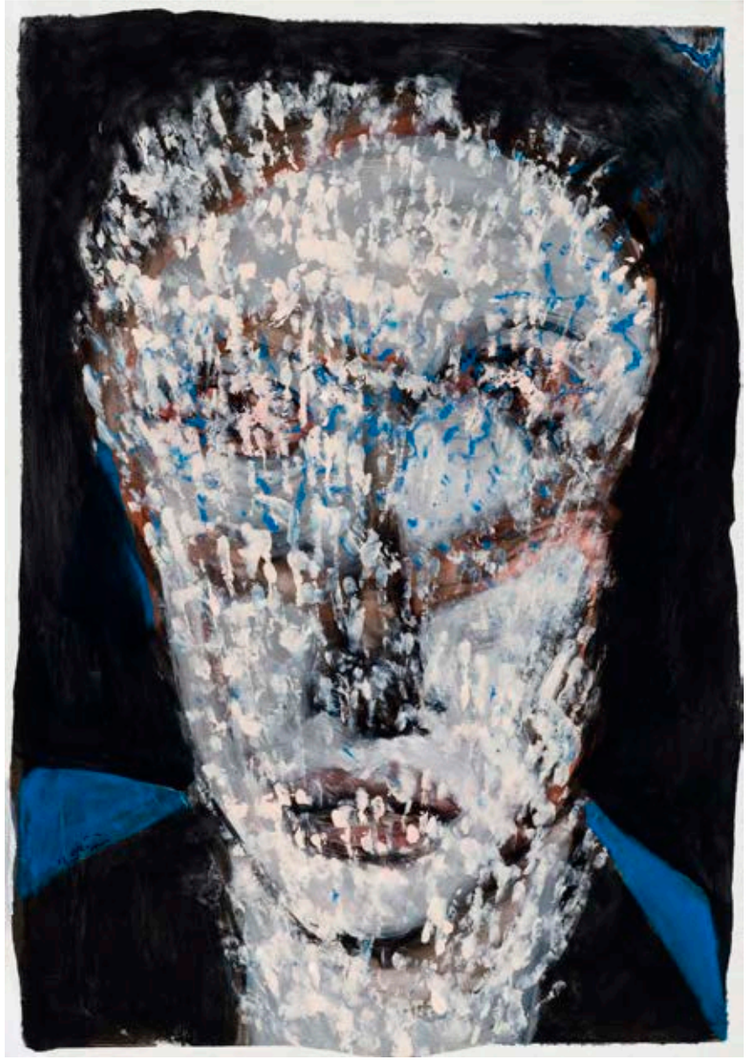

SHIDEH TAMI

Untitled
Ink and acrylic on paper
100 × 70 cm
2021

ASHKAN SANEI

Map for Getting Lost
Concrete, paper-cut
Acid free glue and found paper mounted on raw cotton and collage
202 × 168 cm
2022

ARMIN EBRAHIMI

Untitled
Mixed media on paper
70 × 100 cm
2021

Galerie Changphel

上海（1990）| 武汉 | 拉萨
Shanghai (1990) | Wuhan | Lhasa

中国上海市北京西路1198号（近陕西北路）
Beijing West Rd, #1198, Jing An Qu, Shanghai, China
TEL: +13628908859
EMAIL: zeqiang@vip.163.com

尚-马理·费欧理　JEAN-MARIE FIORI
虎与楣兽
藏北羊毛
Tiger and Frieze Beasts
Changphel Wool
200 × 315 cm
2022

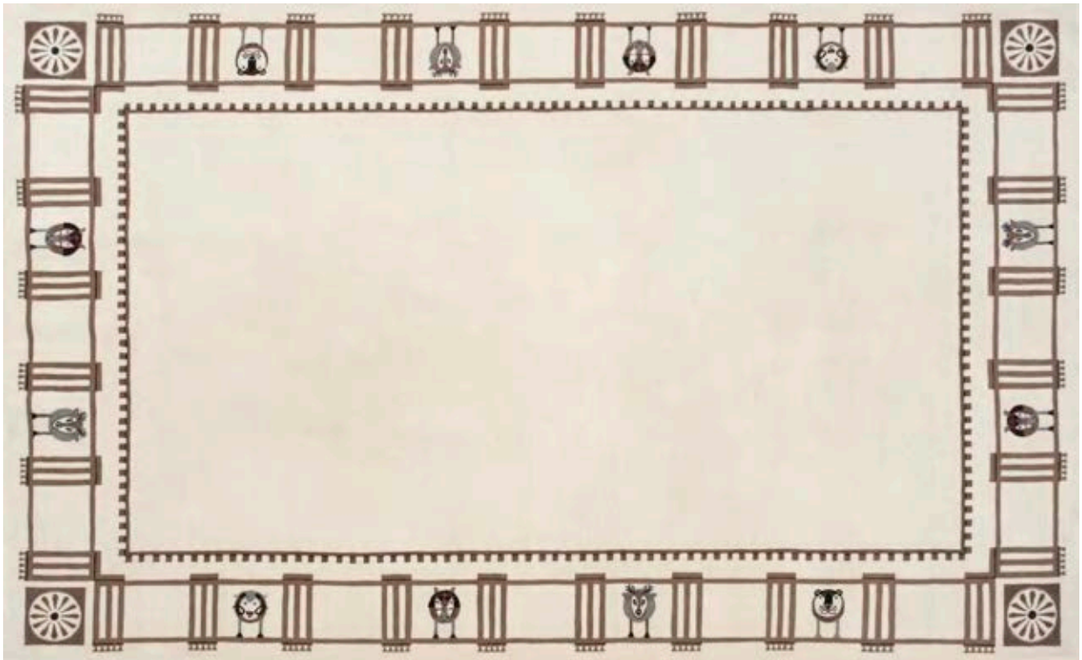

尚-马理·费欧理　JEAN-MARIE FIORI
楣兽
藏北羊毛
Frieze Beasts
Changphel Wool
241.3 × 380 cm
2022

STUDIO CHANGPHEL
罗马尼亚风格罩衫
藏北羊毛
La Blouse Roumaine
Changphel Wool
122 × 183 cm
2022

STUDIO CHANGPHEL
Crypto Punk
藏北羊毛
Changphel Wool
122 × 122 cm
2022

北京秋醒楼画廊　QIUXINGLOU GALLERY

北京
Beijing

中国北京市海淀区学院路29号地大国际会议中心
International Conference Center of China University of Geosciences,
No.29 Xueyuan Road, Haidian District, Beijing, China
TEL: +18511125508
EMAIL: qxlwhgs@163.com
www.qxlcn.cn

张郎郎　ZHANG LANGLANG
挑灯夜读
丙烯
Study all night
Propylene
100 × 75 cm
2017

张郎郎　ZHANG LANGLANG
必怀不疑
丙烯
Will be pregnant
Propylene
55 × 75 cm
2017

张郎郎 ZHANG LANGLANG
往事
丝网版画（限量50版）
Once upon a time in
Silk screen print (limited edition50)
52 × 38cm, 40 × 28cm(画芯)
2019

张郎郎 ZHANG LANGLANG
心灵是翠鸟
丙烯
The heart is kingfisher
Propylene
34 × 47 cm
2018

Thierry Goldberg 画廊
Thierry Goldberg Gallery

纽约 (2021)
New York (2021)

109 Norfolk Street, New York, NY 10002, USA
TEL: +1 (212)2287569
EMAIL: info@thierrygoldberg.com
www.thierrygoldberg.com

CARLO D'ANSELMI
摇滚贝斯
布面油画
Rock Bass
Oil on canvas
84 × 64 inches
2022

ISAAC MANN
小憩
布面油画
The Nap
Oil on canvas
52 × 40 inches
2020

CARLO D'ANSELMI
门槛上的浴缸
布面油画
Tub at the Threshold
Oil on canvas
84 × 64 inches
2022

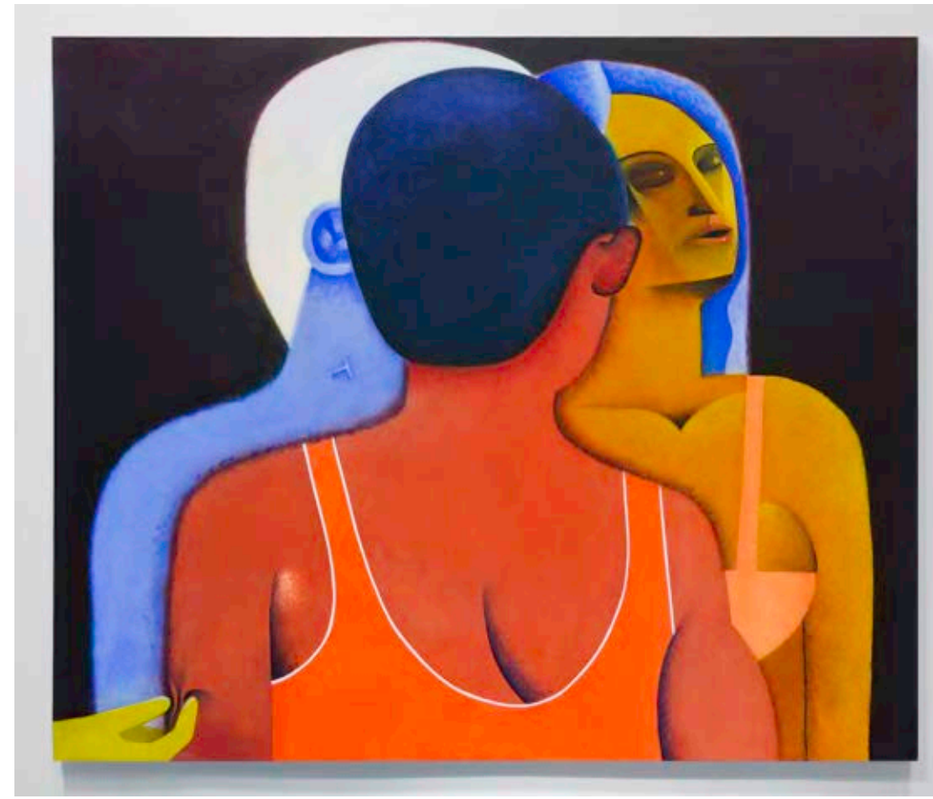

ISAAC MANN
前奏
布面油画
Foreplay
Oil on canvas
77 × 91 inches
2020

单元 17　Unit 17

温哥华（2017）
Vancouver (2017)

西第四大道 2954 号，温哥华，不列颠哥伦比亚省，加拿大，V6K 1R4
2954 West 4th Avenue, Vancouver, BC, Canada, V6K 1R4
TEL: +1 604 3798596
EMAIL: info@unit17.org
www.unit17.org

特里斯坦·安劳　TRISTAN UNRAU
恐惧、不确定、怀疑
布面油画
Fear, Uncertainty, Doubt
Oil on canvas
41 × 30 cm
2021

吉萨·图赖拉惹　GEETHA THURAIRAJAH
超然转推
水彩和油画
Transcendental Retweet
watercolour and oil on linen
183 × 122 cm
2021

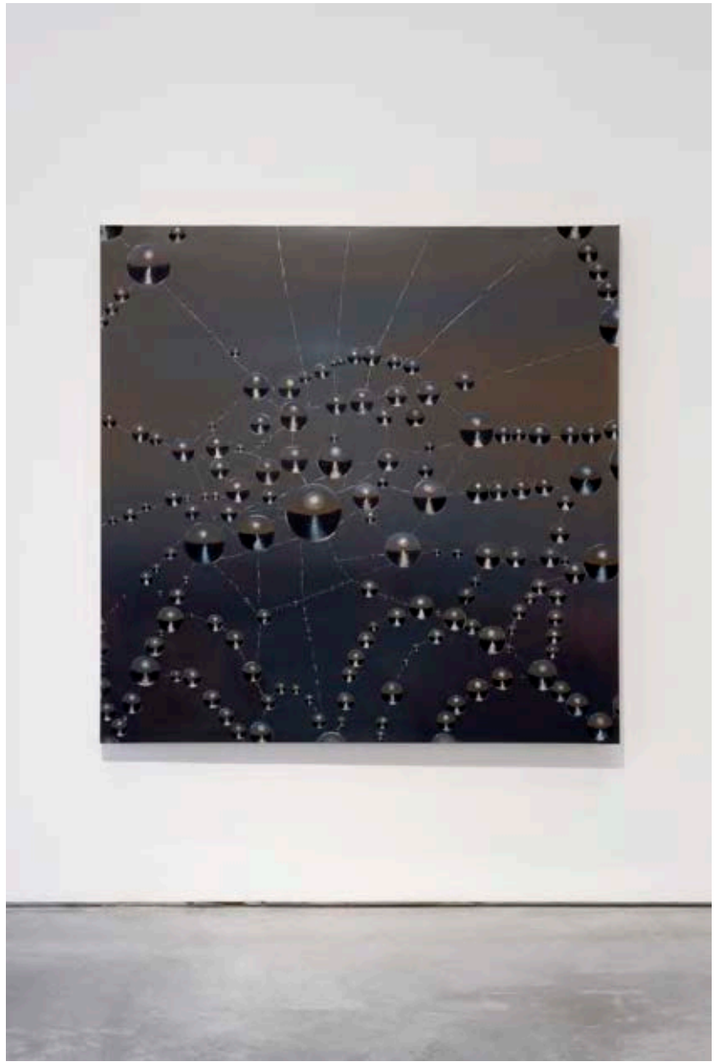

娜佳伊莎贝拉 NADYA ISABELLA
满月
布面油画
Full Moon
Oil on canvas
174 × 172 cm
2022

以斯拉·格雷 EZRA GRAY
双唇同步
布面油画
The Lips Sync
Oil on canvas
152 × 122 cm
2020

Wamono art

东京 (2016) | 香港
Tokyo (2016) | Hong Kong

中国香港黄竹坑道49号得力工业大厦10楼A室
Unit A, 10/F, Derrick Industrial Building, 49 Wong Chuk Hang Road, Hong Kong, China
TEL: +852 68222962
EMAIL: info@wamonoart.com
www.wamonoart.com·

原口典之
NORIYUKI HARAGUCHI

Black F
Honeycomb, polyurethane, acrylic paint
90.2 × 89.8 × 6 cm
2020

原口典之
NORIYUKI HARAGUCHI

Gray 6
Canvas, oil paint
41.7 × 30.5 × 2.5 cm
2016

原口典之
NORIYUKI HARAGUCHI

Black D
Honeycomb, polyurethane, acrylic paint
101 × 81.6 × 9.4 cm
2020

原口典之
NORIYUKI HARAGUCHI

Gray 18
Canvas, oil paint
33 × 24.2 × 2 cm
2016

问象艺术空间　WeShine Art Space

南京（2015）
Nanjing (2015)

中国江苏省南京市鼓楼区石头城路69号留创园1栋203
WeShine Art Space, UnitI 1-203,No 69, ShiTouChengRoad,NanJing,JiangSu,China
TEL: +25 86809863
EMAIL: weshineartspace@163.com
www.weshineartspace.com

俞洁　YU JIE
逍遥游
布面丙烯
A Happy Excursion
Acrylic on Canvas
210 × 180 cm
2019

马月明　MA YUEMING
点
布面油画
The Point
Oil on Canvas
120 × 100 cm × 2
2019

吴本俊松 TOSHIMATSU KUREMOTO
编剧
木，铁，镀锡钢板，聚乙烯
Scriptwriter
Wood, Iron, Tinplate, Polyethylene
62.5 × 60 × 60 cm
2021

马焘 MA TAO
早安，景老师
布面油画
Good Morning, Mr. Jing
Oil on Canvas
200 × 180 cm
2021

无框画廊 WKgallery

北京
Beijing

中国北京市朝阳区酒仙桥北路798艺术区706北一街

TEL: +18515343161
EMAIL: wangxiuhua@wkgallery.com

徐立达 DASH
卧底
布面丙烯
Covered
Cloth faced propylene
120 × 120 cm
2022

JEREMY YAMUMURA
Hugzzz
布面丙烯
Cloth faced propylene
110 × 140 cm
2021

秦岭森 KUMP

银翼杀手

布面综合绘画

Blade Runner

Comprehensive painting on cloth

140 × 150 cm

2017

森洋史 HIROSHI MORI

带发带的少女 × 功夫

丙烯、聚氨酯、银色镜面漆、UV丝网印刷、木板

Girl with hair band × King Fu

Acrylic、urethane、silver mirror coating、UVsilkscreen printing on acrylic board, in a wooden frame

116.7cm × 3cm × 116.7 cm

2021

公共展览项目

BEYOND PUBLIC PROJECTS

希尔维·夫拉里 SYLVIE FLEURY
大蘑菇
玻璃纤维、金属车漆
Mushroom Autowave Rich-Gold Petzold silber F14
Fiberglass, metallic car paint
260 × 250 × 250 cm
2008
阿尔敏·莱希 Almine Rech

陈世英 WALLACE CHAN
物质与时间对话 XV
钛金属、铁
A Dialogue between Materials and Time XV
Titanium and iron
4935 × 3328 × 11000 (mm) 7150 kg
2022
陈世英 Wallace Chan

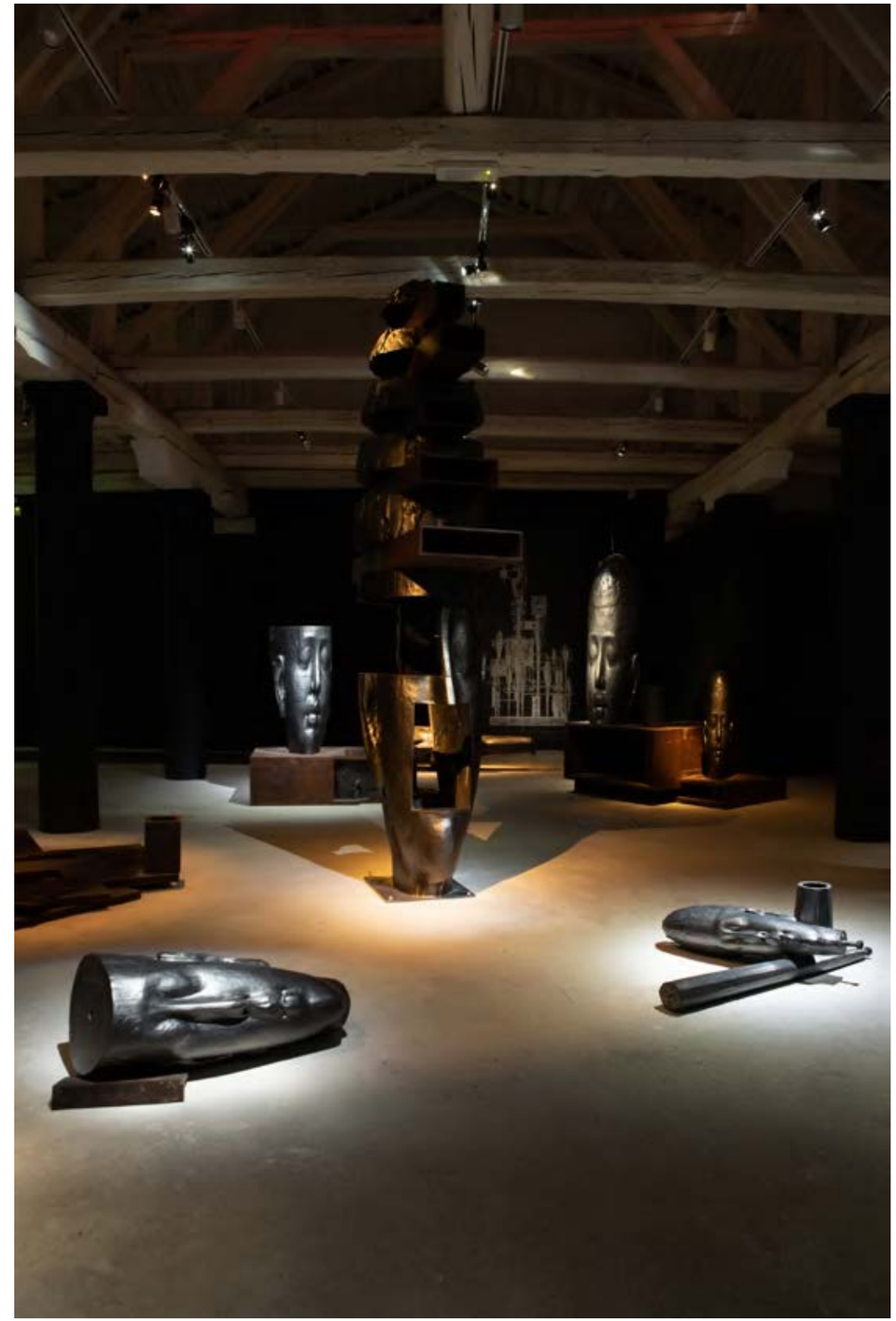

陈世英《图腾》个展

WALLACE CHAN TOTEM SOLO EXHIBITION

意大利威尼斯Fondaco Marcello
Fondaco Marcello, Venice, Italy

2022

陈世英 Wallace Chan

林岗 LIN GANG
仁者乐山
不锈钢
Benevolent People Love Mountains
Stainless steel
130 × 50 × 400 cm
2022
無用空间 UselessSpace

LEO&STEPH

BORN TO LOVE X Leo&Steph大师系列第六弹 – KidCup Marsper全黑款

Fiber Glass

Height1.5 m

2022

乐之湃 LEPOP

陆平原 LU PINGYUAN

BE@RBRICK x ART021 / Curated by Artist : Lu Pingyuan 100% + 400%

ABS

7cm & 28cm

2022

1.

2.

3.

4.

5.

6.

王思顺 WANG SISHUN

1. 启示19.1.5 Apocalypse 19.1.5 300 × 135 × 110 cm (底座尺寸 Base size: 120 × 100 × 100 cm); 2019
2. 启示18.6.30 Apocalypse 18.6.30 200 × 68 × 116 cm (底座尺寸 Base size: 120 × 90 × 90 cm); 2018
3. 启示18.8.26 Apocalypse18.8.26 45 × 46 × 62 cm (底座尺寸 Base size: 46 × 46 × 115 cm); 2018
4. 启示19.10.1 Apocalypse 19.10.1 50 × 30 × 60 cm (座底座尺寸 Base size: 60 × 40 × 115 cm); 2019
5. 启示18.9.2 Apocalypse18.9.2 68 × 64 × 80 cm (底座尺寸 Base size: 75 ×75 ×100 cm); 2018
6. 启示18.11.2 Apocalypse 18.11.2 45 × 15 × 60 cm (底座尺寸Base size: 90 × 40 × 140 cm); 2018

铜 Copper

当代唐人艺术中心 TANG CONTEMPORARY ART

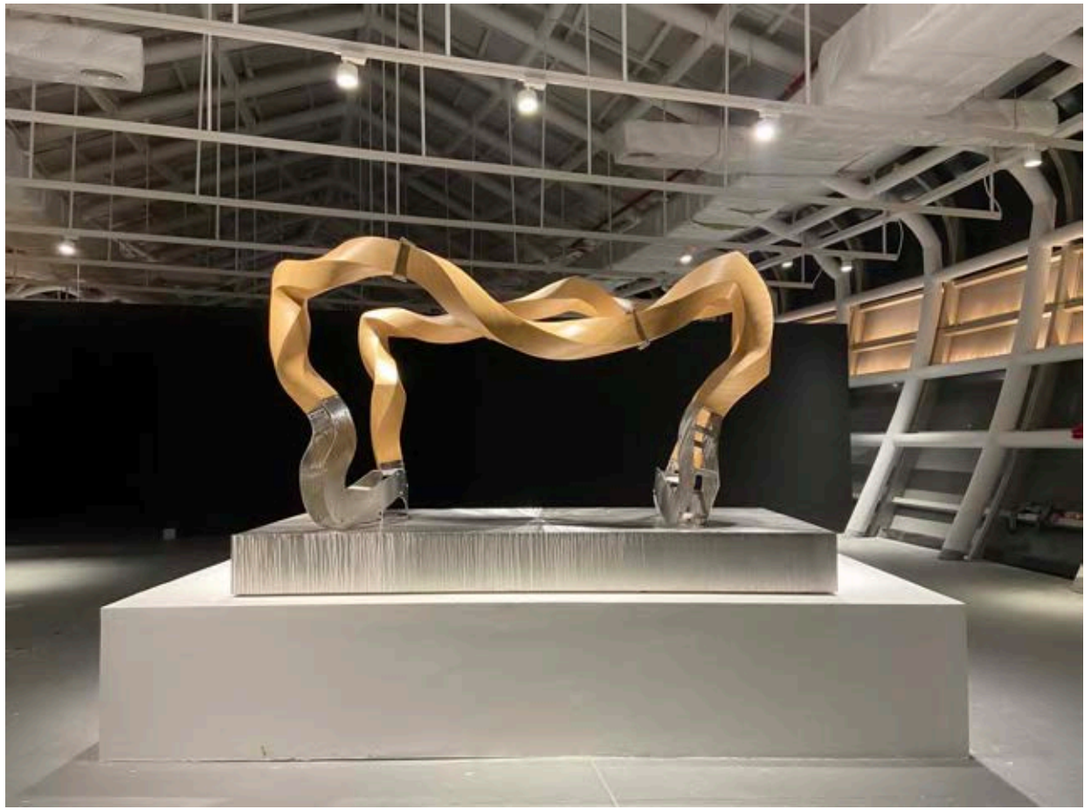

汪建伟 WANG JIANWEI

生生万物 No.3—地质时间

木材、喷漆、不锈钢

Continuous Creation of Life is Change NO.3—Geological Time

Wood , spray painted, stainless steel

290 × 195 × 155 cm

不锈钢底座（中）Stainless steel base （Middle）: 300 × 150 × 30 cm

底座 Base size: 300 × 185 × 70 cm

2016

当代唐人艺术中心 TANG CONTEMPORARY ART

方文山 VINCENT FANG
庞克猫 (ART021十周年纪念款)
玻璃纤维/树脂
PUNKCAT (ART021 10th Anniv.)
FRP/ Resin
180 × 93 × 60 cm
2022
方道文山流 FANG DAO WEN SHAN LIU

方文山 VINCENT FANG
庞克猫 (红颜如霜款)
PVC/ 合成红宝石
PUNKCAT (Faded beauty)
PVC/ Synthetic ruby
180 × 93 × 60 cm
2022
方道文山流 FANG DAO WEN SHAN LIU

合作机构 PARTNERS

DO NOT BLOCK DUMPSTER

王道垃圾车

N 01

胡任义+弄堂侠®
姜莉莎
王懿泉
邢丹文
徐喆
杨熹

HU RENYI + LONGTANG CLAN®
JIANG LISHA
WANG YIQUAN
XING DANWEN
XU ZHE
YANG XI

上海世当代艺术博览会
ARTO21 SHANGHAI
CONTEMPORARY ART FAIR

SNAP

SVA NYC

展位号

N02

上海

选择领养
选择买不到的爱

冠江集团 Top River Group 1903

蘑菇之語 万物互联的网络

THE LANGUAGE OF MUSHROOMS

The Interspecies Internet

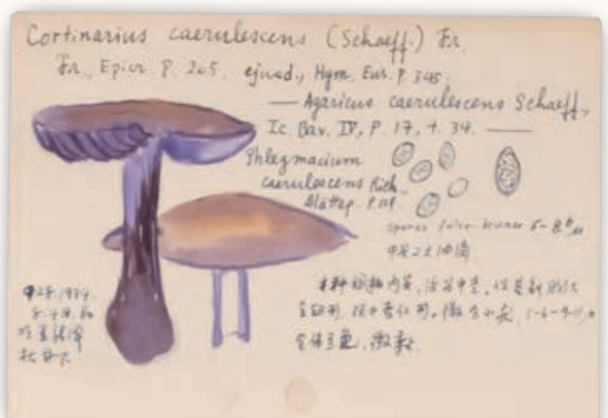

参展 Participants：

斯蒂芬・阿克斯福德 & 凯瑟琳・马西尼亚克
Stephen Axford & Catherine Marciniak
约翰・凯奇 John Cage
曹舒怡 Cao Shuyi
程新皓 Cheng Xinhao
威姆・范恩格蒙德 Wim van Egmond
安妮・夏洛特・菲内尔 Anne-Charlotte Finel
郭鸿蔚 Guo Hongwei
尤利娅・奥西尔松 Yulia Iosilzon
李季 Li Ji
李继开 Li Jikai
李瑞 Li Rui
龙盼 Long Pan

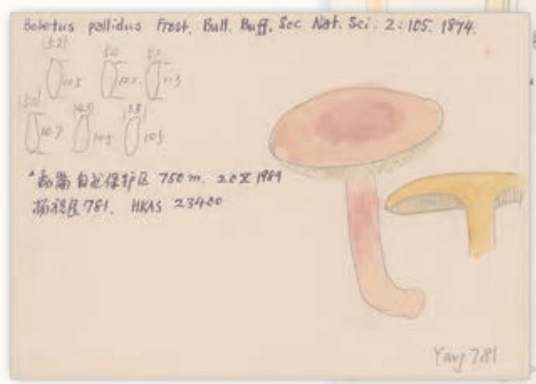

马里恩・诺依曼 Marion Neumann
拉艾尔・奥伯胡默 Rahel Oberhummer
仇晓飞 Qiu Xiaofei
戈尔达・施泰纳 & 约格・兰兹林格
Gerda Steiner & Jörg Lenzlinger
莫妮卡・斯图德/克里斯多夫・范登伯格
Monica Studer/Christoph van den Berg

隋建国 Sui Jianguo
唐志冈 Tang Zhigang
王一一 Wang Yiyi
闫冰 Yan Bing
闫晓静 Yan Xiaojing
杨建昆 Yang Jiankun
杨沛铿 Trevor Yeung
杨祝良 Yang Zhuliang
于坚 Yu Jian
臧穆 Zang Mu
曾晓峰 Zeng Xiaofeng
曾孝濂 Zeng Xiaolian
张晓刚 Zhang Xiaogang
张子飘 Zhang Zipiao
郑波 Zheng Bo
周轶伦 Zhou Yilun
资佰 Zi Bai

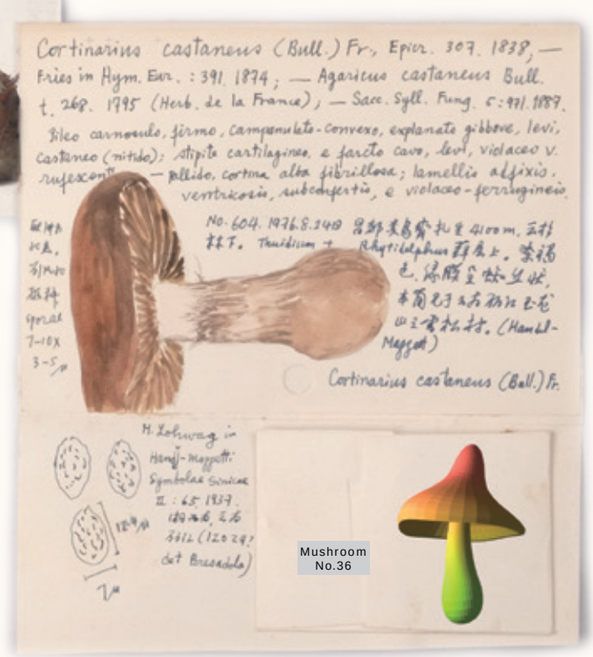

2022
8.28 — 11.28

昆明当代美术馆
Contemporary Gallery Kunming

策展人：叶滢 Curator: Ye Ying

CGK CONTEMPORARY GALLERY KUNMING 昆明当代美术馆

THE ART NEWSPAPER 艺术新闻

瑞士文化基金会 prohelvetia

INSTITUT FRANÇAIS

M ART FOUNDATION

2022
11/10 - 11/13

རྗེ་འབྲུམ་སྒང་།

གནས་བོད་ཁྱིམ་འཚོང་ཁེག་གི་ལོ་རྒྱུས།

吉本岗

一座古坛城的前世新生

丁乙
嘎德
黄威
蒋晟
Leonardo Ulian
杨冕

Booth
N 03

上海展览中心-
延安中路1000号

特别支持：
直造建筑事务所、
DLX 驭韶照明设计

上海艺当代艺术博览会
ARTO21 SHANGHAI
CONTEMPORARY ART FAIR

JEBUM GANG ART CENTER

聂正杰 NIE ZHENGJIE
打谷子
布面油画
Beating rice
Oil on canvas
240 × 200 cm
2022

钟乐星 ZHONG LEXING
推拿图20210209
布面油画
Types of massage 20210209
Oil on canvas
162 × 130 cm
2021

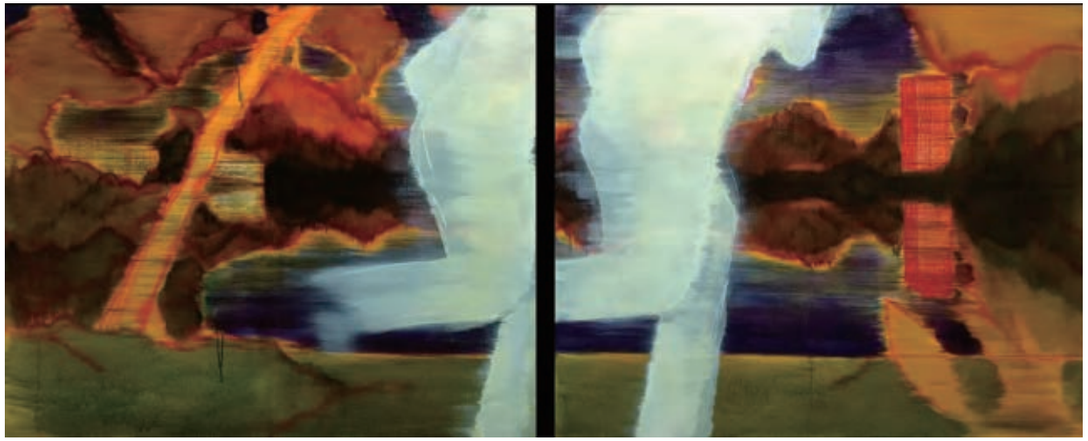

霍旭旻 HUO XUMIN

等雨来XI

布面丙烯

Waiting for the rain XI

Acrylic on canvas

100 × 240 cm

2017

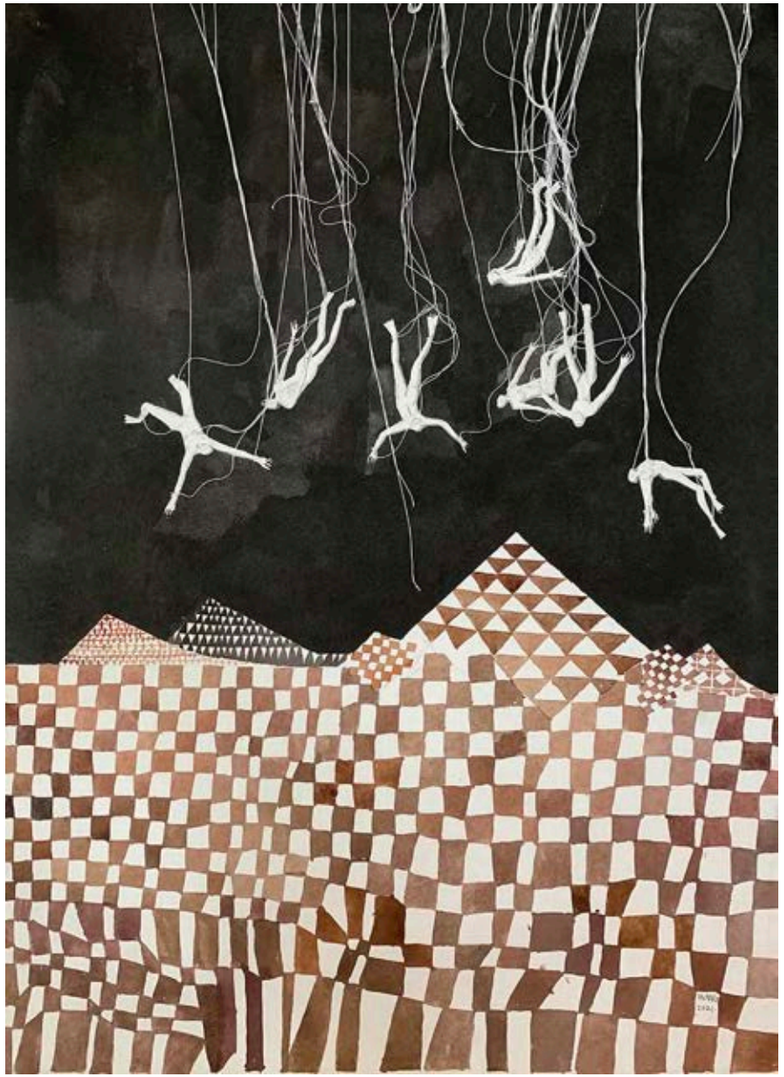

王龙伟 WANG LONGWEI

失重

纸本水彩综合

Weight loss

Watercolor on paper&Comprehensive material

78.1 × 108.6 cm

2021

交岔

Crossroads

艺术家 *Artists*:

Michael Musyoka

Peter Ngugi

Rasto Cyprian

2022/11/10-13

展位 Booth: S06

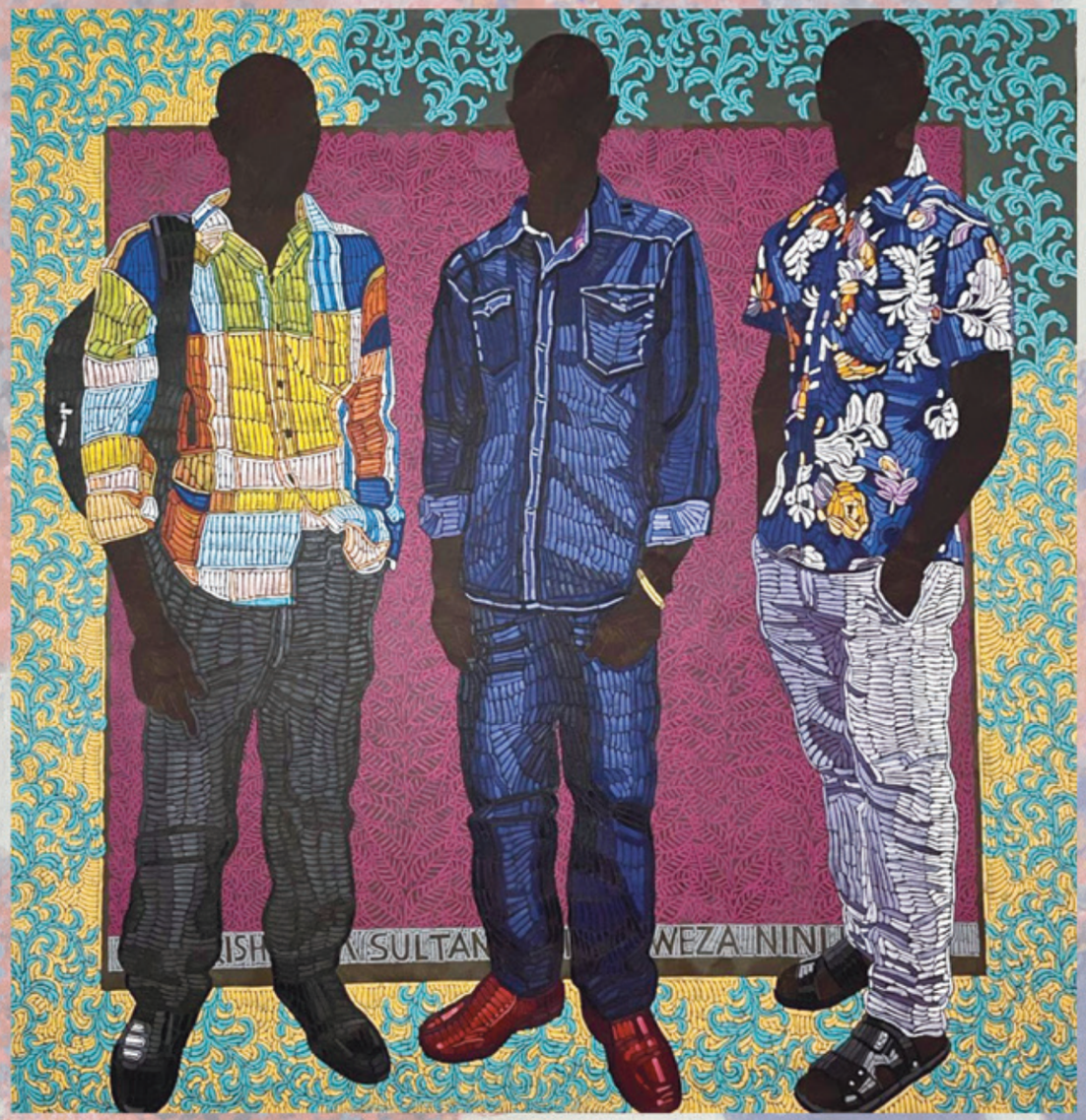

《无题》, 布面油画, 200 x 200cm, 2022; 图片致谢艺术家 Peter Ngugi

'untitled', oil on canvas, 200 x 200cm, 2022; Courtesy of the artist Peter Ngugi

ArtKE

详情请咨询

for more information +86 21 61673917

上海工艺美术厂

SHANGHAI ARTS&CRAFTS FACTORY

地址：上海市钦州路528号
邮编：200233
电话：+86 021 64367930
传真：+86 021 64367130
网站：http://shgongmei.1688.com

ADD：No.528 QinZhou Road Shanghai
ZIP：200233
TEL：+86 021 64367930
FAX：+86 021 64367130
URL：http://shgongmei.1688.com

艺术家：Artist：

孙　佩　Sun Pei
南　溪　Nan Xi
徐　锷　Xu E
萧　泰　Xiao Tai
周光靖　Zhou Guangjing
樊黎明　Fan Liming
阿兰·榭弩　Alan • Geneau
周　南　Zhou Nan
袁　野　Yuan Ye

+

ART021 SHANGHAI 2022

11/10-13

BOOTH E1-37

特别支持：

ART021 SHANGHAI
CONTEMPORARY ART FAIR
上海当代艺术博览会

SINCE 1903
西泠印社
XI LING YIN SHE

BOOTH: S05
11/10 - 11/13

上海艺当代
艺术博览会
ART021 SHANGHAI
CONTEMPORARY ART FAIR

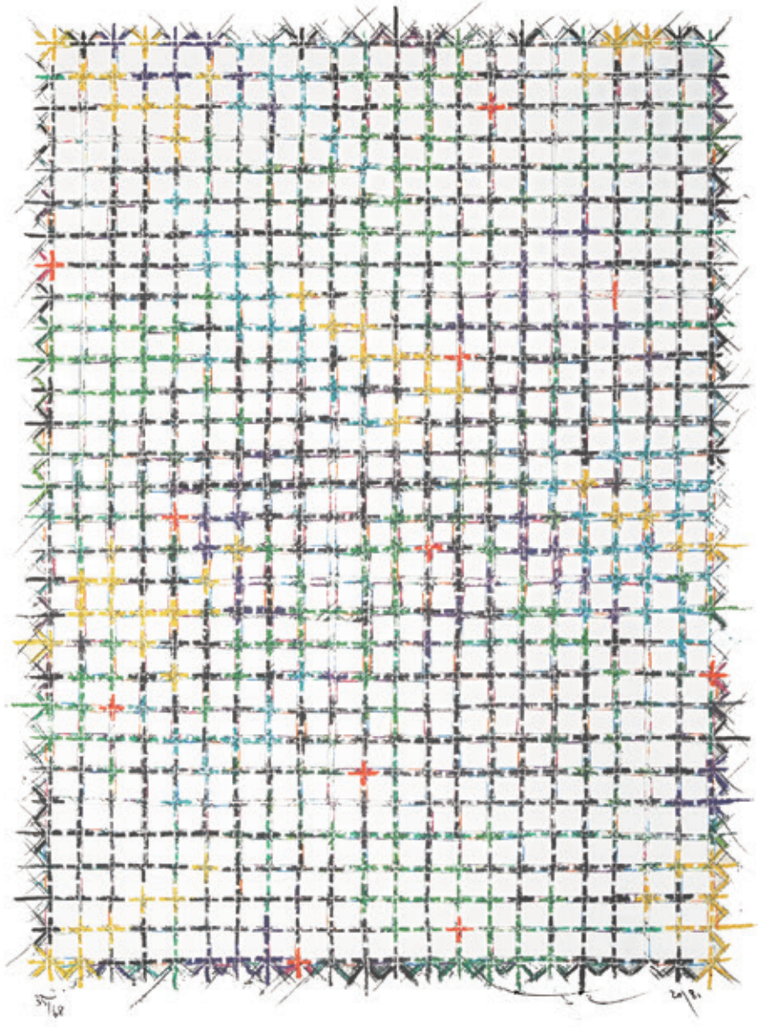

地点:
上海展览中心 ·
上海市静安区延安中路1000号

Location:
Exhibition Center,
No.1000 Yan'an Middle Road,Jing'an District, Shanghai

SWET-SHOP 血汗-工廠

Julirose
PORTRAY YOURSELF
Julirose
Julirose
Julirose
Julirose

（展位号： S10）

XIAO YUAN.YI SHAN

■ XIAO YUAN/YI SHAN ■

TA COMES FROM THE META UNIVERSE AND IS A NATURAL DIGITAL CHILD SINCE THE BIRTH OF THE META UNIVERSE. GENDER FREE, A NEW IDENTITY RECONSTRUCTION IN THE DIGITAL WORLD

ART EXHIBITON MUSIC

PAINTRE. NAME 2020 NAME

S04

YI SHAN/一山

XIAO YUAN/YI SHAN

XIAO YUAN
YI SHAN

XIAO YUAN

ART EXHIBITON

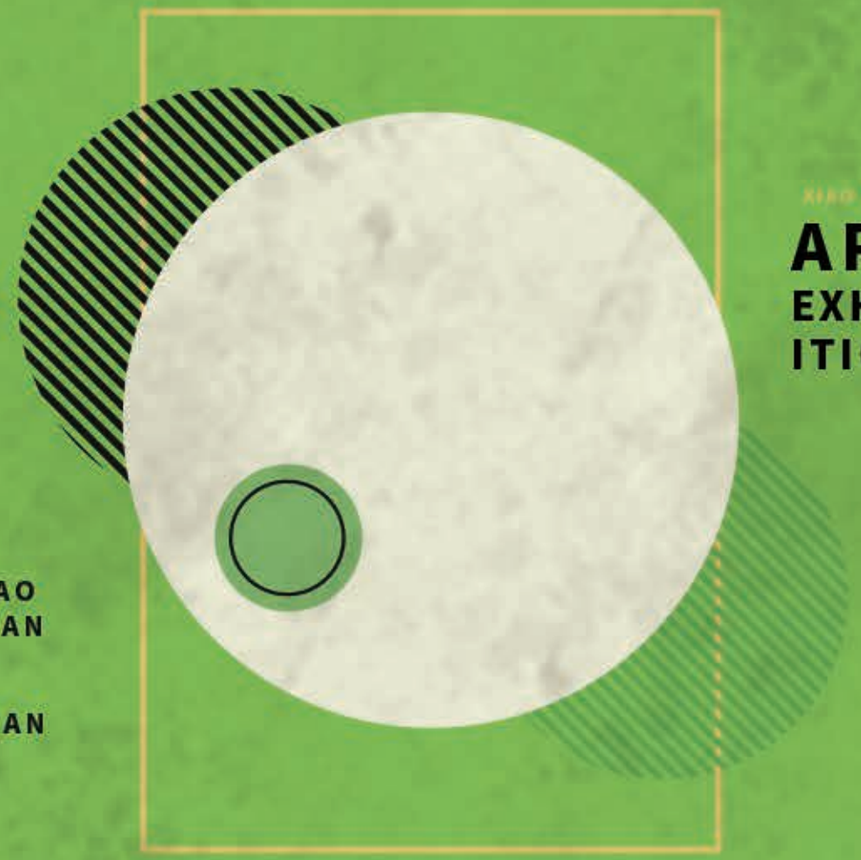

XIAO YUAN

ART
EXHIB
ITION

XIAO
YUAN

YI
SHAN

THE DIGITAL CHILD OF THE METAUNIVERSE

YI SHAN /METAVERSE

TA COMES FROM THE META UNIVERSE AND IS A NATURAL DIGITAL CHILD SINCE THE BIRTH OF THE META UNIVERSE. GENDER FREE, A NEW IDENTITY RECONSTRUCTION IN THE DIGITAL WORLD

XIAO YUAN/YI SHAN

2020 • ART.EXHIBITON

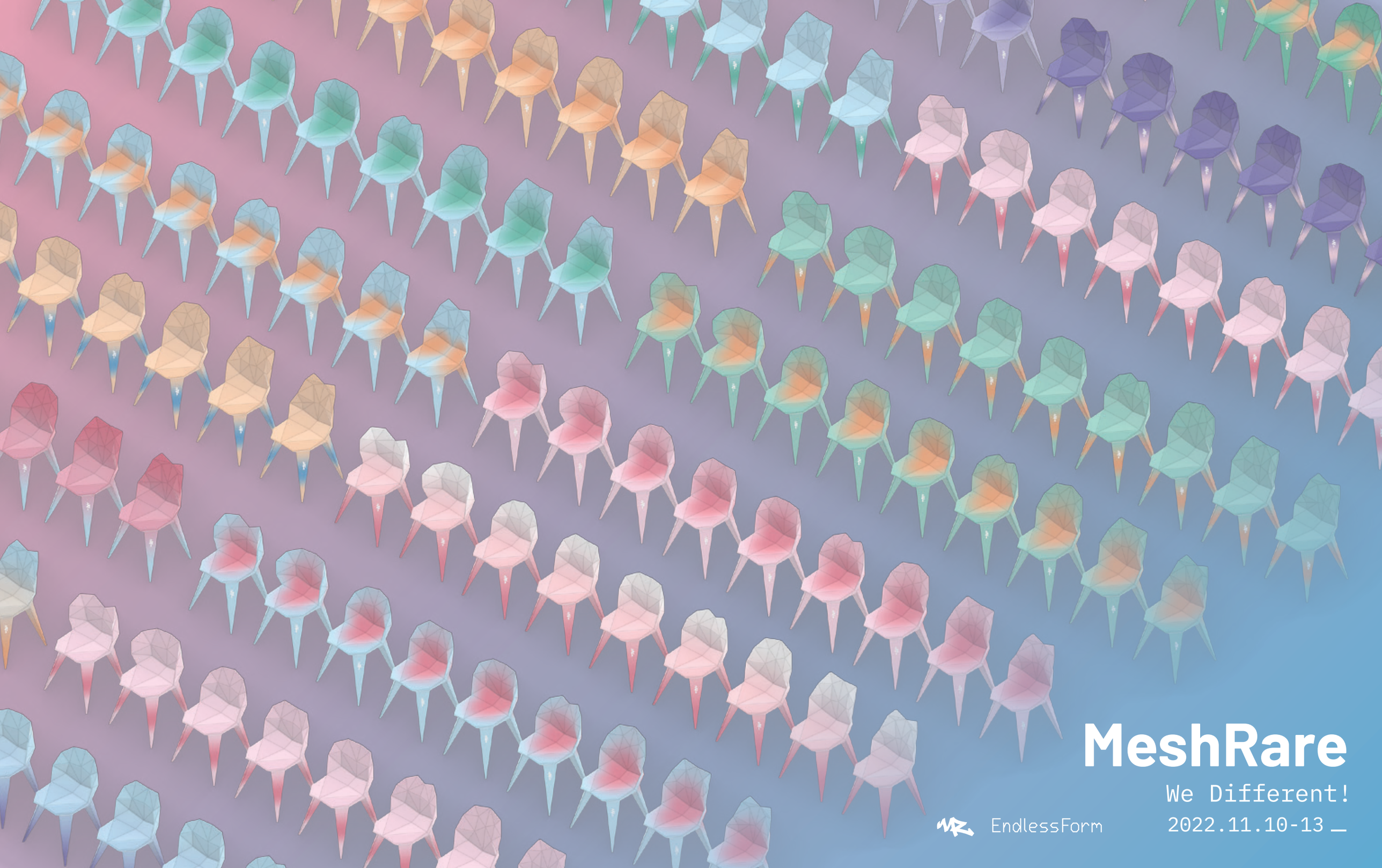
MeshRare
We Different!
EndlessForm
2022.11.10-13

国际视野
-全球化的现当代艺术夜场
北京秋季拍卖

2022年12月上旬

朱德群
《无题NO.267》(局部)
1967年作
布面油画
100x73cm

永樂拍賣
YONGLE AUCTION

IN ASSOCIATION WITH
PHILLIPS
富藝斯

Art 021: D01,E02,S45,S46

二十世纪及当代艺术
香港秋季拍卖

二十世纪及当代艺术和设计日间拍卖 11月30日
二十世纪及当代艺术晚间拍卖 12月1日

露西·布尔
《爱心树》(局部)
2019年作
油彩 麻布
152.4 x 122 公分
估价 1,000,000 - 1,500,000港元

永樂拍賣
YONGLE AUCTION

IN ASSOCIATION WITH
PHILLIPS
富藝斯

欧阳春
《捕鲸船队NO.5》
2006年作 布面油彩
220×280 cm（局部）

POLY INTERNATIONAL AUCTION CO.,LTD

北京保利国际拍卖有限公司

现当代艺术

时间：11.10——11.13
地址：上海展览中心
（上海市静安区延安中路 1000 号）

中国嘉德 CHINA GUARDIAN AUCTIONS

CHINA GUARDIAN AUTUMN AUCTIONS 2022

中国嘉德 2022 秋季拍卖会

北京·嘉德艺术中心

欧阳春 **孤独症（局部）** | 2012 | 布面 油画 | 260×370 cm

刘野 **男孩与鱼 No.1** | 1996 | 布面 丙烯 油画 | 24×24 cm

ART021: 展位 D02+S48

北京市东城区
王府井大街 1 号

010-8592 8288

www.CGUARDIAN.com

关注中国嘉德
获取最新资讯

中国嘉德 CHINA GUARDIAN AUCTIONS

CHINA GUARDIAN AUTUMN AUCTIONS 2022

中国嘉德 2022 秋季拍卖会

北京·嘉德艺术中心

关注中国嘉德
获取最新资讯

北京市东城区
王府井大街 1 号

010-8592 8288

www. CGUARDIAN .com

6.53 克拉缅甸（鸽血红）红宝石戒指
20.47 克拉哥伦比亚祖母绿戒指

ART021: 展位 S29

邦瀚斯香港私洽及秋拍精选

ART021 : 展位E30及E49

毛焰《古典女人》
1994年　帆布油画

contemporary.hk@bonhams.com
+852 2918 4321
Bonhams.com

Bonhams
邦瀚斯
AUCTIONEERS SINCE 1793

关注邦瀚斯微信公众号

蛾眼®
防反光亚克力

99%紫外线阻隔率

蛾眼防反光亚克力的特点:
- 防紫外线、延缓作品黄变、保护画作;
- 防反射光、高清晰度、无色变;
- 材料轻、薄、不易碎、方便远途运输;
- 抗静电测试、ROHS测试、显色指数测试、黄变指数测试、老化测试

Moth-eye Anti-reflective Acrylic Features:
- UV protection, delay artwork yellowing, protect the painting;
- Anti-reflective light, high-definition, color: non;
- Material light, thin, non-friable, convenient transportation in long distance;
- Anti-static test, RoHS test, color rendering index test, yellowness index test , light ageing test-xenon-arc exposure.

苏州世轩电子材料有限公司 www.moth-eye.com 陈世理 13270977005

公众号

YOSHITOMO 奈良美智 NARA

策展人：吉竹美香 Curator: Mika Yoshitake

2022 03.05 ▼ 2023 01.02

余德耀美术馆展览与洛杉矶郡艺术博物馆和卡塔尔博物馆群联合呈现
Exhibitions at Yuz Museum are organized in partnership with the Los Angeles County Museum of Art and Qatar Museums

yuz museum 余德耀美术馆 LACMA متاحف قطر QATAR MUSEUMS

"奈良美智"由余德耀美术馆与洛杉矶郡艺术博物馆策划
*Yoshitoma Nara*is organized by Yuz Museum and the Los Angeles County Museum of Art

由余德耀基金会倾力支持
Made possible by yuz foundation 余德耀基金会

Yoshitomo Nara, *Jolie the Little Thinker* (detail), 2011
Collection of Yuz Foundation, ©YOSHITOMO NARA

上海西岸 余德耀美术馆 丰谷路35号
Yuz Museum No.35 Fenggu Road
West Bund Shanghai

物趣同形

艾薇·海德曼

余德耀美术馆展览与洛杉矶郡艺术博物馆和卡塔尔博物馆群联合呈现
Exhibitions at Yuz Museum are organized in partnership with the Los Angeles County Museum of Art and Qatar Museums

yuz museum 余德耀美术馆 LACMA متاحف قطر QATAR MUSEUMS

Ivy Haldeman

Pictures for Use and Pleasure

2022.09.24-11.13

yuz foundation 余德耀基金会 余德耀美术馆项目空间 yuz project space of art

上海西岸 余德耀美术馆 丰谷路35号
Yuz Museum No.35 Fenggu Road West Bund Shanghai

长效设计：思考与实践

2022.7.3 (日) — 11.13 (日)

明珠美术馆

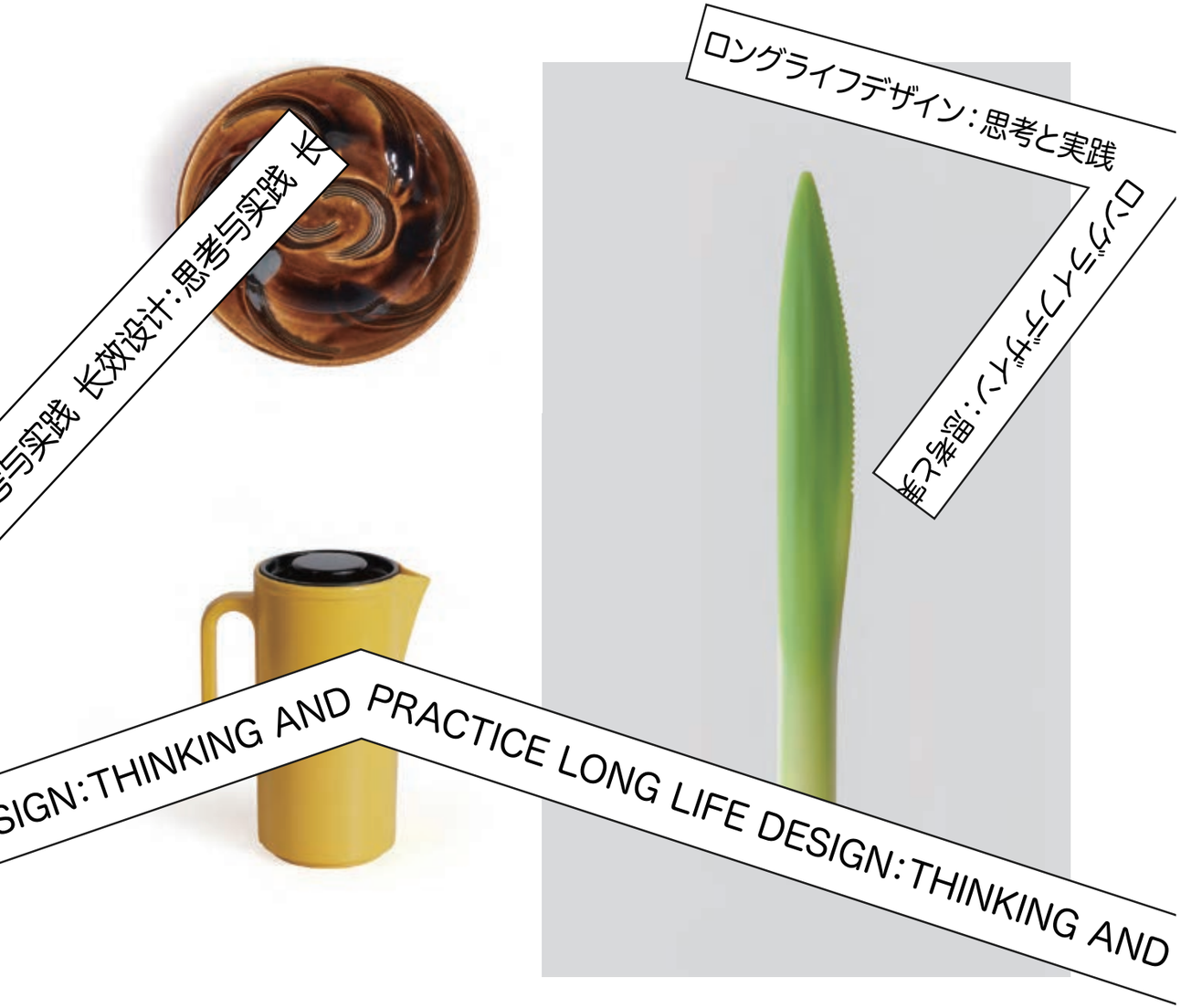

出品人：李爽 **总策划：**李丹丹 **策展人：**长冈贤明、左靖 **主办：**上海新华发行集团、红星美凯龙家居集团 **承办：**明珠美术馆 **协办：**左靖工作室、D&DEPARTMENT **特别支持：**上海市对外文化交流协会 **鸣谢：**日本国驻上海总领事馆 **时间：**2022年7月3日–11月13日 **地址：**上海市吴中路1588号爱琴海购物公园8楼明珠美术馆

PRODUCER：Li Shuang **GENERAL PLANNER：**Li Dandan **CURATORS：**Nagaoka Kenmei, Zuo Jing **ORGANIZERS：**Shanghai Xinhua Distribution Group, Red Star Macalline Group **PRESENTED BY：**Pearl Art Museum **CO-ORGANIZERS：**Zuo Jing Studio, D&DEPARTMENT **SPECIAL SUPPORT：**Shanghai International Culture Association **THANKS：**Consulate-General of Japan in Shanghai **DATES：**2022.7.3 - 11.13 **VENUE：**Pearl Art Museum (8F, Aegean Place, No. 1588 Wuzhong Road, Shanghai)

GIORGIO MORANDI 乔治·莫兰迪

2022 7/9–11/20

上海久事美术馆
SHANGHAI JIUSHI ART MUSEUM

上海市黄浦区中山东一路27号6层

6F, No.27, East Zhongshan No.1 Road, Huangpu District, Shanghai

策展人 | Curator
斯特凡诺·祖菲 / Stefano Zuffi

执行策展人 | Executive Curator
马真正 / Felix Ma

胡尹萍个展：胡小芳和乔小幻

Hu Yinping: Weaving Realities

主办 Organizer McaM 明园集团 赞助 Sponsor by Double SPACE 支持 Support by BLACKHEAD

明当代美术馆 Ming Contemporary Art Museum / 上海市静安区永和东路436号 No. 436 East Yonghe Road, Jing'an District, Shanghai

WOMEN OBSERVED 被看见的女性

观察女性的女性，卡洛琳 · 沃克中国首展

ARTIST

CAROLINE WALKER

卡洛琳 · 沃克

PERIOD/VENUE

2022.11.8 - 2023.2.12

@B3 chi K11 art museum

K11 chiK11 art museum 美术馆

扫码购票

纪尧姆 · 阿波利奈尔　disnovation.org　古斯塔夫 · 多雷　马克斯 · 恩斯特
比阿特丽斯 · 吉布森　郭锦泓　刘张铂泷　欧森／迪特一席琳　托马斯 · 吴

Guillaume Apollinaire, disnovation.org, Gustave Doré, Max Ernst,
Beatrice Gibson, Avita Guo, Zhangbolong Liu, Ohlsson/Dit-Cilinn, Tomas Vu

策展人　黄格勉
Curator: *Clement Huang*
Commissaire: Clement Huang

09.25–12.25

On imagine les anges

我想象天使

I Imagine Angels

上海市徐汇区复兴西路 62 号修道院公寓 2 楼 2F
No.62 West Fuxing Road, Shanghai

花厅计划 the cloister project

美凯龙艺术中心 Macalline Art Center

THE SHOUTER 全球家居集美塑造家

光明 乐在新鲜 | 致优

现代艺术100年
100 YEARS OF MODERN ART

意大利国家现当代美术馆珍藏
MASTERPIECES FROM THE NATIONAL GALLERY
OF MODERN AND CONTEMPORARY ART OF ROME

光明致优 冠名呈献

2022.9.15–2023.1.8

LE GALLERIE NAZIONALE

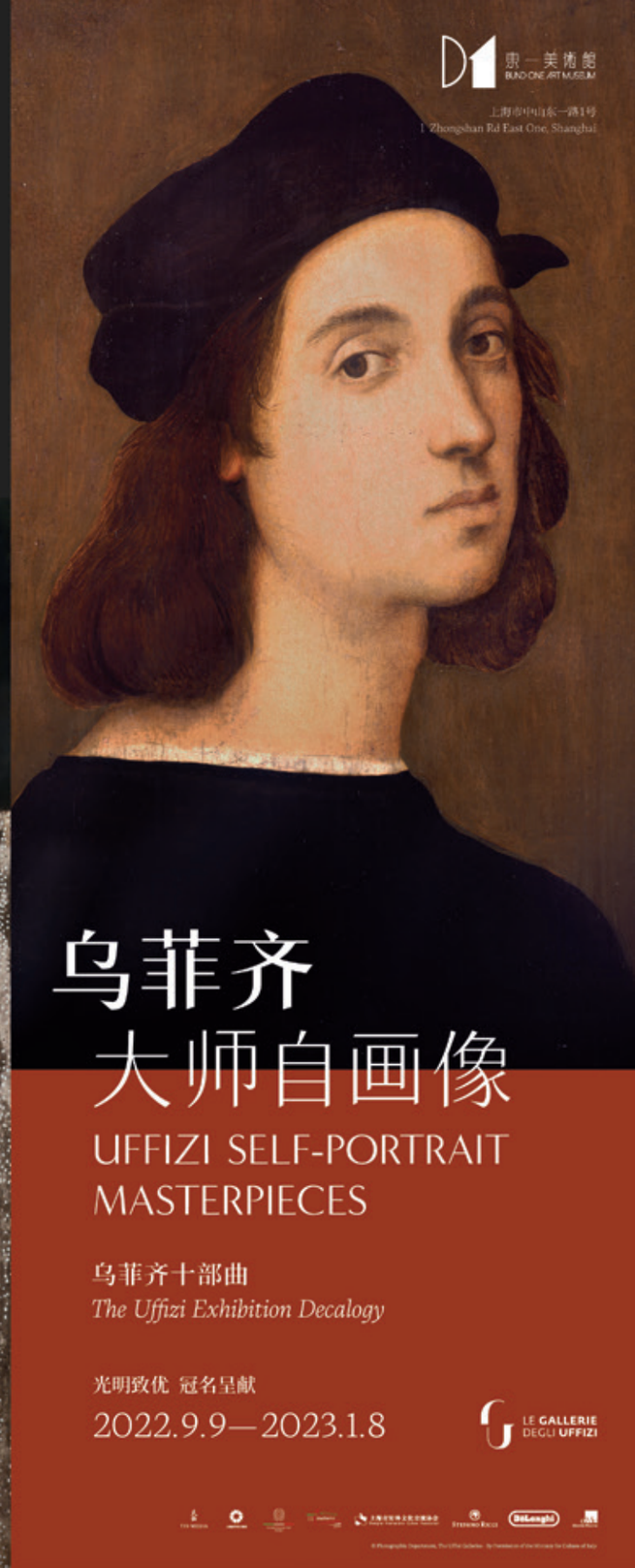

D1 东一美术馆 BUND ONE ART MUSEUM
上海市中山东一路1号
1 Zhongshan Rd East One, Shanghai

乌菲齐
大师自画像
UFFIZI SELF-PORTRAIT MASTERPIECES

乌菲齐十部曲
The Uffizi Exhibition Decalogy

光明致优 冠名呈献

2022.9.9—2023.1.8

LE GALLERIE DEGLI UFFIZI

RAM Highlights 22

美好生活

2022 9.29–11.20

参与者

老妖精
44月报
阿德里安·维拉·罗哈斯
白乐小组
董龙跃
众海·休斯
法拉赫·阿尔·卡西米
冯火
弗里德里克·克鲁兹·诺维尔
古坦·高希
张奕满
休·海登
胡佳艺
伊莲娜·海杜克
杰森·哈夫纳拉斯
乔纳塔斯·德·安德拉德
客堂间
直角尺独立表演
李爽
littlecub
女子天团
OO区
绍达特·伊斯梅洛娃
孙逊
徐喆

主办

RAM 上海外滩美术馆 ROCKBUND ART MUSEUM

特别支持

ROCKBUND 洛克·外滩源

体验支持

JNBYHOME

美好生活

POWERLONG MUSEUM 宝龙美术馆 · 宝龙艺术中心 POWERLONG ART CENTER · PAA POWERLONG ART AWARD 宝龙艺术大奖 · 当代东京 CONTEMPORARY TOKYO · 蜂巢当代艺术中心

暖流

中日韩当代艺术邀请展
Chinese & Japanese & South Korean Invitational Exhibition of Contemporary Art

开幕时间 / OPENING
2022. 09. 30 16:00

2022.09.30 – 11.20

阿戈潘	Agopan	川上喜朗	Kawakami Yoshiro	宋炯鲁	Song Hyeongnoh
陈轩荣	Chen Xuanrong	北林南	Kitabayashi Minami	日乃谷 啓	Tartaros Japan
陈英杰	Chen Yingjie	桑幡纪行	Kuwahata Noriyuki	户井李名	Toi Rina
方媛	Fang Yuan	权纯益	Kwon Soonik	坪山斉	Tsuboyama Hitoshi
古屋绘菜	Furuya Ena	李沼燕	Lee So Youn	夏乔伊	Joey Xia
河泰任	Ha Taeim	黎小杰	Li Xiaojie	夏禹	Xia Yu
堀口慎吾	Horiguchi Shingo	闵圣植	Min Songsik	哟哟镇	Yoyo Jin
黄善台	Hwang Seontae	小野仁美	Ono Hitomi	佐伊	Zoe
张可儿	Jang Koal	蒲英玮	Pu Yingwei		
姜叡伸	Kang Yehsine	钱佳华	Qian Jiahua		

出品人 / PRODUCER
许华琳
Wendy Xu

总策划 / CHIEF CURATOR
王晓松
Wang Xiao Song

策展人 / CURATOR
潘 微
Pan Wei

主办单位 / ORGANIZER
宝龙美术馆
Powerlong Museum

协办单位 / CO-ORGANIZERS
宝龙艺术中心、宝龙艺术大奖
Powerlong Art Center, Powerlong Art Award

支持单位 / SUPPORTERS
当代东京画廊、蜂巢当代艺术中心
Contemporary Tokyo, Hive Center for Contemporary Art

宝龙美术馆 8号展厅
上海市闵行区漕宝路3055号

Powerlong Museum, Exhibition Hall 8
No. 3055 Caobao Rd, Minhang Dist, Shanghai

集光片羽
The Pieces I Am

2022.9.30 –
2023.1.8

Edge 抖音艺术 展览策划 Curated by Lab 独家环保墙面方案支持 Exclusive Wall Solutions Support 多乐士 像彩开始 let's colour 特别支持 Special Support 静安文旅消费季 Inspiring Jingan

黎明破晓前
THE DAY MAY BREAK

尼克·勃兰特
NICK BRANDT

2022.10.15 / 2022.12.31

SCoP 上海摄影艺术中心 SHANGHAI CENTER OF PHOTOGRAPHY

<//BENEATH THE SKIN, BETWEEN THE MACHINES>;

皮肤之下，机器之间

艺术家 Artists

Revital Cohen & Tuur Van Balen / Simon Denny / Fabric | ch / Lynn Hershman Leeson/ 郑金亨 (Geumhyung Jeong) / Nicolás Lamas / Harun Farocki / 陆扬 (Lu Yang) / 林博彦 (Lam Pok Yin) / David OReilly / Pakui Hardware / Jon Rafman / Hito Steyerl / 施政 (Shi Zheng)

地点 Address

上海市祖冲之路2277弄1号
No 1, Lane 2277, Zuchongzhi Road, Shanghai, China
www.howartmuseum.org

主办/ HOW ART MUSEUM 昊美术馆

首席赞助/ APENFT TRON

彩绘陶仕女俑
Painted Female Pottery Figure

唐代 Tang Dynasty
618-907

震旦博物馆 | 馆藏文物精选展

Aurora Museum Permanent Exhibition

震旦博物館
AURORA MUSEUM

开馆时间 10:00-17:00 / 周五延长至 21:00 / 周一休馆
地址 上海市浦东新区陆家嘴富城路99号
Opening Hours 10:00-17:00 / Friday Open Until 21:00 / Closed on Monday
Address 99 Fucheng Rd., Lujiazui, Pudong New Dist., Shanghai, China

扫码关注微信公众号
Follow us on WeChat
www.auroramuseum.cn

倏忽 闪现
震颤 飘荡

áunn museum
X
fibre

TO SLIP
TO TWINKLE
TO TREMBLE
TO HOVER

PRADA RONG ZHAI

MICHAEL WANG
太湖
LAKE TAI

2022.11.10–2023.1.8
上海静安区陕西北路186号
NO.186 NORTH SHAAN XI ROAD
JING'AN DISTRICT
SHANGHAI

MICHAEL WANG, 器皿1（先期研究）, 2022. 出自"文物（宜兴陶土）"系列. 数字图像。图片致谢艺术家。/
MICHAEL WANG, *Vessel 1* (preparatory study), 2022. From the series "Artifacts (Yixing clay)". Digital image. Courtesy the artist.

NOV. 2022

诚邀

数字艺术家 NFT艺术平台 PFP项目方 数藏平台

在上海艺术季联合发声

SHANGHAI HIMALAYAS MUSEUM
上海喜玛拉雅美术馆

上海喜玛拉雅美术馆
Shanghai Himalayas Museum
上海市浦东新区樱花路 869 号
No.869, Yinghua Road, Pudong District, Shanghai

「加密上海」项目
客服小姐姐

喜玛拉雅美术馆
官方微信公众号

JAMES JEAN
简明

无尽之旋

2022.11.12–2023.2.12

主办 艺仓美術館 MODERN ART MUSEUM, SHANGHAI

特别支持 gallery**All**

艺仓美术馆 Modern Art Museum Shanghai
上海市浦东新区滨江大道4777号
4777 Binjiang Blvd, 4777, Pudong, Shanghai
周二— 周日 10: 00-18: 00 周一闭馆
Tues. — Sun. 10:00-18:00 Closed on Monday

拉格朗日
Ice Room 冰室
Lagrange

曹斐
拉格朗日 · 冰室
Cao Fei: Ice Room Lagrange

策展人 刘秀仪
Curator Venus Lau

2022.11.13-2023.2.12

誌屋上海 ZiWU the Bund
上海市虹口区四川北路989弄今潮8弄8号楼
Building 8, The Inlet, Lane 989,
Sichuan North Road,
Hongkou District, Shanghai
预约 Contact: 186 2136 6126

主办 Host: Meta Media 超媒体 · 誌屋

特别支持 Special Support: CHANEL

媒体合作 Media Partner: 艺术世界 ArtReview · THE ART NEWSPAPER 艺术新闻 · 艺术界 LEAP

特别致谢 Special thanks to: NICE CREAM

THE TENTH ANNIVERSARY OF THE LONG MUSEUM

龍美術館 10周年特展

11.13
2022–2023
2.5

拂 晓

AFTER DARK

Elmgreen
&
Dragset

Curator:
Francesco Bonami

11/13 — 04/09
2022 2023

艾默格林
与
德拉塞特

策展人:
弗朗切斯科·博纳米

龙美术馆（西岸馆）上海市徐汇区龙腾大道3398号
Long Museum West Bund,
3398 Longteng Avenue, Xuhui District, Shanghai

龍美術館
LONG MUSEUM

BY ART MATTERS
天目里 美术 馆

杭州市西湖区天目山路398号天目里1号楼
Building 1, OōEli, 398 Tianmushan Road Hangzhou

% ARABICA®

珍田家
ZHEN TIAN JIA

#ci
liu miannnn

麦面

食艺
复兴

Z / H / E / N T / I / A / N J / I / A

Joe's PIZZA
Since 1975

CITY WEEKEND 2017 OUTSTANDING PIZZA
THAT'S SHANGHAI 2018/2019/2020 PIZZA OF THE YEAR
SHERPA'S SHANGHAI 2019 BEST VALUE PIZZA RESTAURANT

Slice of New York

上海市徐汇区南昌路509号111室　电话:18017885287
北京市朝阳区金汇路9号1层W113 电话:18811771817

吾岛®希腊酸奶

中国新一代高端酸奶

新一代工艺[*3]
4倍生牛乳 过滤得1杯

新一代营养[*4]
3倍原生乳蛋白

新一代口感
奶酪级 浓郁丝滑

“引领中国酸奶
从喝到吃
新时代”

*1 酸奶是一种通俗叫法，产品标准名称为发酵乳与风味发酵乳 *2 指吾岛使用「4倍过滤浓缩工艺」的酸奶产品，相比吾岛普通工艺酸奶为高端酸奶
*3 指吾岛希腊酸奶发酵乳成分由4倍生牛乳发酵而成 *4根据GB19302，发酵乳蛋白质含量需≥2.9%，风味发酵乳蛋白质含量需≥2.3%，吾岛希腊酸奶蛋白质含量约为国标3倍

WE BAR

MUSIC

WHISKY

PARTY

COFFEE

Booth:S31

藝 術 酒 吧

上金雀

Grand Goldfinch

華人餐廳

冰火菠萝油

地址：上海市徐汇区乌鲁木齐中路247-10上金雀

M Stand

SINCE 2017

Mind Stand

用咖啡打开话题 为美学写下立场 将态度融入生活

2017年，怀着对精品咖啡文化和设计的热爱，在上海梧桐树下开设了M Stand第一家咖啡店
从精品咖啡出发，融合经典、创意与美学设计，成功创造了创意特调与精品咖啡的创新融合
以美学设计丰富一杯精品咖啡的体感，坚持以“一店一设计”构筑多元美好空间体验场。

DOE

DOEShanghai | DOE餐 | DOE餐 | DOEShanghai

cc-ism

Imparting Art to Everything
Breaking the Cultural Wall and Making Fun

文艺赋新
以艺术角度看世界

ART / EXHIBITION / LIFESTYLE / FILM / TREND / LET ME Cc

小红书
搜索Cc主义

THE ART NEWSPAPER
艺术新闻

艺 术 世 界 风 向 标
Art Trends First to Know

《艺术新闻/中文版》全年10期
订阅优惠价 ¥180

扫码订购
天猫 微店

联系方式：上海市黄浦区建国中路10号5号楼5211室
Tel：+86 21 6335 3637
Email：theartnewspaper@modernmedia.com.cn

艺术界
LEAP

leap@modernmedia.com.cn
leapleapleap.com
-
香港及国际订购
Hong Kong & international Purchase
oscarlai@modernmedia.com.hk

微信

国内订阅

2022 AD100 YOUNG 中国最具影响力 100个建筑和室内设计新锐 重磅发布

扫二维码订阅《安邸AD》杂志

关注《安邸AD》官方微信

《安邸AD》官方网站
www.adstyle.com.cn

当代艺术资讯专家

A 北京市朝阳区酒仙桥路10号恒通商务园B36-B座 Hi艺术
Hi Art, B-B36 UBP, No.10 Jiuxianqiao Road, Chaoyang District, Beijing, China P.C.100015
T +8610 5975 6811 W www.hiart.cn 客服微信：hiartmimi

Bloomberg Businessweek
商业周刊/中文版

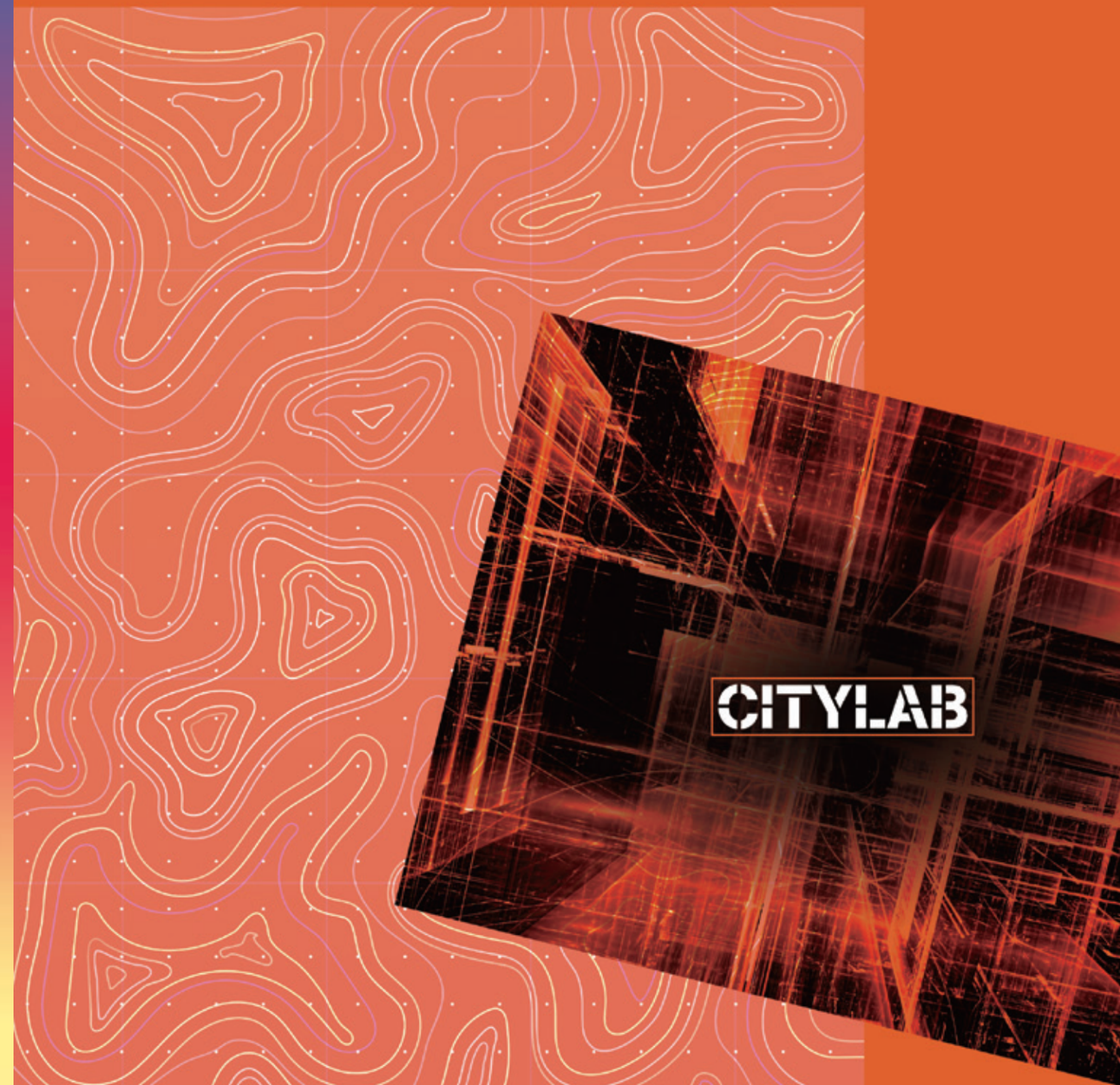

客服邮箱：4006503206@MODERNMEDIA.COM.CN
客服QQ：350940155

Artron.Net 雅昌艺术网 雅昌会员 Artron VIP

雅昌会员

ARTRON

身边的艺术服务专家！

加入雅昌大众会员

海量展览、资讯随时浏览！

加入雅昌艺术家会员

即可拥有

艺术私人管家云艺+、 艺术百科

雅昌指数 版权备案

加入雅昌藏家会员

帮助你快速获知藏品升值空间，
实时掌握艺术市场投资风向！

艺术家请扫码
加入#雅昌艺术家会员#

藏家请扫码
加入#雅昌艺术家会员#

开 启 美 好 时 光

罗博报告

中国高端生活方式媒体

联结世界品牌 倡导美好生活 推介中国文化

高端生活方式及艺术影响力
全媒体平台
《罗博报告》全新赋能
为中国高净值人群
定制品质生活与消费指南
提供美好生活解决方案

《罗博报告》深耕于高端品牌行业的研究，将产品体验、生活方式以及艺术格调融为一体，将汽车、公务机、游艇、腕表、珠宝、艺术、时装、地产、家居、酒店、美食、美酒、旅行为细分领域，为读者深度分析和专业解读不同行业文化，提供全球优质生活报告，做美好生活的传播者。

罗博报告杂志社
官方微信号

凤凰卫视领客文化发展有限公司

Phoenix TV Culture Link Development Co.,Ltd.

当代艺术第一推动力

凤凰藝術

art.ifeng.com

凤凰艺术订阅号

芭莎藝術 BBART

SUBSCRIBE NOW!

BBART MAGAZINE Communicating between China and the world through art.
A witness and promoter of the great age of art, propagating the beauty and value of art, building an optimal art.

3月 | 6月

9月 | 12月

出刊

马库斯·吕佩尔茨 ▲
安东尼·葛姆雷 ▶

空山基 ▲
山姆·凯勒 ▶

蔡国强 ▲
让·努维尔 ▼

徐冰 ◀

方力钧 ▶

刘晓东 ▲

《芭莎艺术》杂志，用艺术沟通世界与中国，
艺术大时代的见证和推动者，传播艺术的美与价值，
构建国际艺术顶级平台。

欢迎订阅《芭莎艺术》全年杂志
50 元 / 期 全年 4 期 共 200 元

《芭莎艺术》微博 《芭莎艺术》微信 《芭莎艺术》微店

《至品生活》Noblesse

当您开始翻阅手中这本《至品生活》杂志时，您正与中国精英人士一同进入一个精彩的世界。在这里，我们将以考究不俗的品位、精美的摄影作品与精湛的内容报道，为您带来全方位的精致生活指引——高品质与美好生活唾手可得。

www.noblessechina.com.cn

广告

Issue 19

Special

绘画的新“中坚力量”
仇晓飞
黄宇兴
中坚力量，何以为“贵”？

City Now

尼古拉斯·帕蒂
王功新
王兴伟
陶辉
鲍尔斯 · 维伍德

artnow

订阅热线: +86-21-5385 0292
也可电邮至
subscriptions@noblessemedia.com

artnow by Noblesse
微信公众号

我始终理性地投资在我的热情中

通过Artprice的决策支持工具：包括关键数字、艺术家市场趋势、统计数据及各式图表，我可以了解市场并分析艺术家的表现。我也同时了解到价格指数，年度总成交额，地理位置分布，排名和艺术家的流拍率。我利用掌握的数据做出最明智的购买决定。

欢迎至Artprice.com线上免费浏览《2022年超当代艺术市场报告》

artprice.com
ART MARKET

全球艺术市场信息领先门户

电话：00 800 2780 0000
Artprice.com母公司—ArtMarket.com，被泛欧交易所（PRC7478-ARTF)列在Eurolist(SRD long only)

微博 微信 小红书 知乎

推进中国设计进程

Art-Ba-Ba

艺术商业
ART & BUSINESS

创 新 型
资源联动平台

以在艺术领域多年积累的资源为基石，
旨在建立艺术与商业之间的桥梁。

艺术商业微信公众号，
媒体投放/品牌合作@AB君

《艺术商业》媒体矩阵

微信公众号 微博 今日头条 抖音 视频号 企鹅号

旗下《艺术商业》创刊于 2013 年，是一本具有全球视野的综合类高端艺术刊物。
艺商传媒作为一个创新型资源联动平台，以在艺术领域多年积累的资源为基石，旨在建立艺术与商业之间的桥梁。

品牌文化策略

集中媒体势能汇聚行业优质资源，囊括国内外知名艺术家、美术馆馆长、艺评人、画廊主、文化品牌主理人及联动艺术商业品牌企业家等专业顶尖人才长期深度文化合作伙伴。

艺术项目策划

活动策划覆盖艺术、数字、文学、戏剧、设计、建筑、生活方式体验等多个领域，线下活动品牌“艺商沙龙”与教育品牌“艺商学院”，关注数字人文研究“数字以上创新实验室”。

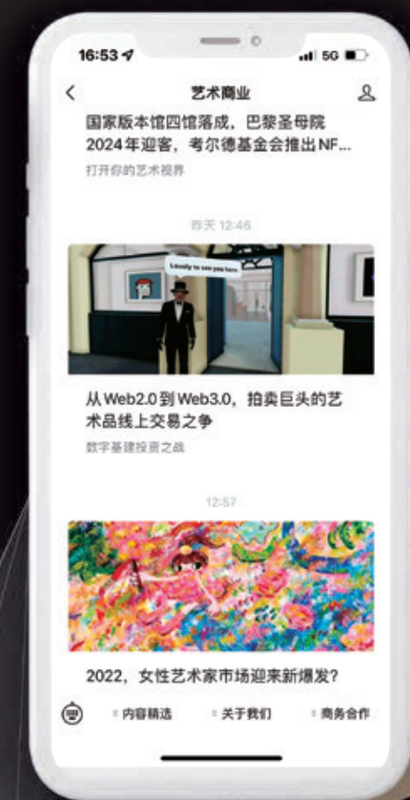

99 ART UP 2022

艺术品收藏顾问 / 艺术空间管理 / 展览、论坛策划执行 / 艺术设计 / 跨界品牌营销宣传

99ART

ME 觅范 Fine

寻觅遥远的相似性

新媒体平台

· 设计Design
· 艺术Art
· 时尚Fashion
· 生活Fine
· 视频策划Video

CONTACT US

info@mefinemedia.com
www.mefinemedia.com

Tiktok MEFine觅范 | **Red** MEFine觅范 | **Top News** MEFine觅范 | **WEIBO** MEFine觅范 | **FACEBOOK** @MEFine Media | **INSTAGRAM** @MEFine Media | 知乎 MEFine觅范 | 头条号 MEFine觅范 |

专业的艺术品咨询顾问交易平台

Professional Art Consulting and Trading Platform

ArtAlpha艺术阿尔法

以国内外当代艺术为主的专业艺术咨询顾问交易平台

平台的内容包括：

ArtAlpha is a professional art consulting and trading platform mainly focusing on contemporary art in China and abroad.
The specific sectors of the platform includes:

1）**ArtAlpha新媒体** 为收藏家、行业人士、艺术爱好者提供专业独到的艺术行业资讯和深度报道；

1) ArtAlpha New Media provides information and in-depth reports of the art world for collectors, professionals and art lovers;

2）**ArtAlpha咨询&交易** 为收藏家、机构和艺术爱好者提供艺术品及艺术相关的咨询顾问与交易相关服务；也为艺术家提供国内外展览、职业发展等规划服务。

2) ArtAlpha Consulting & Trading provides art-related consulting and trading services for collectors, institutions and art lovers as well as provides career consulting and arts promoting worldwide for artists.

3）**ArtAlpha俱乐部** 为艺术人士提供交流艺术的各种沙龙与活动以及艺术相关定制服务。

3) ArtAlpha Club provides various salons, activities and customized service for our members.

ArtAlpha艺术阿尔法致力在纷繁复杂的艺术世界中发现和创造属于您的价值！

ArtAlpha is committed to discover every specific demand about art in the complex art world!

联系我们：artalpha@163.com

C/Q\CH/NA磁器

磁器CHINA成立于2014年，
是专注中国本土时尚的第一垂直媒体，
旨在用年轻化的时尚语言诠释中国文化的摩登精神，
向世界文化输出“摩登中国”的势能。

ARTS&COLLECTIONS

藝術市場通訊

ART MARKET JOURNAL

艺术市场深度观察，业内操手专家视角
游弋学术与商业之间，追逐财富与艺术的共赢
助力艺术机构与市场参与者
研判市场大势，提示交易风险

网站：www.artsncollections.com
邮箱：info@artsncollections.com

扫微信二维码
关注艺术市场通讯

月刊 アートコレクターズ
The Pleasure To See.
The Pleasure To Buy.
Art
Collectors'

artcollectorsJP

artcollectors.

Seikatsu no Tomo Co.
生活の友社
〒104-0061 東京都中央区銀座 1-13-12　銀友ビル 4F
TEL: 03-3564-6900　https://www.tomosha.com

山高万仞
有目标才能超越

水流千尺
有目标就能抵达

目标精彩 无处不在

目標 TARGET
GLOBAL VISION · LUXURY LIFESTYLE

《TARGET》一本实现梦想的杂志
小众的实用读物，大众的视野指南

北 京
地址：北京市朝阳区十里堡北街一号院2号楼
电话：010-8345 0266

上 海
地址：上海市黄浦区打浦路15号中港汇3607室
电话：021-6328 8062

乙观
YIGUAN

商业合作
BUSINESS COOPERATION

E-mail:YGJC8888@126.com
Wechat:YIYIARTCOM

乙观APP
记录艺术，记录创造性生活

乙观公众号

乙观——寻找艺术起点，抵达人性深处

旗下“乙观”、“乙观剧场”两个短视频内容平台，分别为全国首个垂直领域以及戏剧领域的短视频内容平台。订阅用户达100万+，总阅读量1000万+，在艺术垂直领域具有较强的社会影响力。

且推出自主开发的乙观APP，为入驻平台的艺术家私人定制基于移动互联网的千人千面数字官网，通过3D动画、虚拟展厅、短视频等多媒体动态呈现方式，对艺术家的作品、观点、美学经验进行多感呈现和拓展，同时实现了任意界面、图文、视频都可即时一键转发，让艺术家随时随地自由分享作品、观点，成为艺术家的数字管家。

在艺 App

关于在艺

“在艺”即北京在艺科技有限责任公司，是中国艺术领域的移动互联网公司，旗下业务包括社交媒体、云端技术服务和品牌公关传播三大业务领域。

在艺App -公众号

「在艺App 」是「在艺」旗下运营的微信官方账号，是全球主流画廊、美术馆、博物馆、拍卖公司、品牌机构、 艺术家及收藏家的重要宣传合作媒体。

在艺App -视频号

「在艺App」视频号为在艺旗下短视频平台，传播内容聚焦中西方当代艺术领域，为当代艺术领域从业者、爱好者提供行业动向指南。

在艺App

在艺App -客服微信

联系我们

TEL/ 010-86465219
EMAIL/ market@zai-art.com
ADD/北京市朝阳区驼房营南路8号新华科技大厦B座1516

艺厘米
ARTCM

让 生 活 更 艺 术

专注于艺术设计垂直领域
提供商业解决方案的互联网平台

数字云展 | 艺术媒体 | 艺术零售 | 艺术文旅

艺厘米APP　艺厘米公众号　CM声场公众号

Robb Report Lifestyle
Best of the Best

时尚集团旗下具有影响力的高端生活方式媒体服务平台

超过 15 年经验的专业运营团队，从产品出发，涉及汽车、游艇、公务机、腕表、珠宝、时装、酒店、旅行、航空、美食、美酒、地产、家居、美容、艺术和人物等不同生活方式领域，为用户深度解析产品信息和行业动态，汇总潮流与趋势，制订优质体验服务与购买方案，提供丰富可靠的私人消费指南。

扫码关注官方微信

2022 艺术地球ART

COME AND JOIN US

“艺术地球art”，发起并创立于2018年，集艺术与生活为一体的综合性平台。以推动艺术发展为己任;以艺术的当代性、实验性、先锋性、前瞻性为发展导向;以网络媒体的即时性、新闻性、互动性、多元性、公正性为准则;及时发布国内外具有可读价值的艺术资讯，推荐有学术意义的展览活动，推荐品质艺术机构、潜质艺术家与艺术精品。

同时，分享休闲消费资讯、文化娱乐、休闲生活，我们会不定期发起大众看展团、艺术生活分享会等社群活动，为大众消费生活提供优质选择。

我们从公众号发展成全媒体矩阵，到综合性平台，一路以来，得到了大家的帮助。未来，希望得到更多关注与支持，在也许并不平坦的前路上，与您携手并进。

艺术地球ART
TheWorldForArt

THE WORLD FOR ART

COME AND JOIN US

ARTPRO

你的艺术品投资专家

ArtPro

App Store 立即下载

Android 立即下载

- 价格数据库
- 艺术市场报告
- 高清大图
- 艺术博览会

扫码下载 ArtPro App

中国上海国际艺术节中心特别支持

Supported by The Center for China Shanghai International Arts Festival

SU Chang 苏畅, Fold 20221005, 折叠 20221005, Aluminum, linen, gypsum, glue, 铝，麻，石膏，胶, 236 x 64 x 66 cm, 2022, © SU Chang 苏畅, Courtesy of ShanghART Gallery, 鸣谢香格纳画廊

ARTO21 SHANGHAI
CONTEMPORARY ART FAIR
上海廿当代艺术博览会

2022/11/10-13

11/10-11 COLLECTORS PREVIEW 尊贵藏家预览

上海展览中心—延安中路1000号
SHANGHAI EXHIBITION CENTER
NO.1000 MIDDLE YANAN ROAD

11/10-11 仅限邀请 BY INVITATION ONLY

中国上海国际艺术节中心特别支持
Supported by The Center for China Shanghai International Arts Festival

Ding Yi 丁乙, Appearance of Crosses 2022-26, 十示 2022-26, Mixed media on basswood, 椴木板上综合材料, 120 x 240 cm, 2022, © Ding Yi 丁乙, Courtesy of ShanghART GALLERY, 鸣谢香格纳画廊

上海艺当代艺术博览会
ART021 SHANGHAI CONTEMPORARY ART FAIR

2022/11/10-13

11/10-11 COLLECTORS PREVIEW 尊贵藏家预览

上海展览中心—延安中路1000号
SHANGHAI EXHIBITION CENTER
NO.1000 MIDDLE YANAN ROAD

11/10-11 仅限邀请 BY INVITATION ONLY

ART021联合创始人
应青蓝
包一峰
周大为

特别感谢
中国上海国际艺术节中心
上海国际艺术品交易周
上海展览中心
上海市文化和旅游局
上海市静安区文化和旅游局

感谢香格纳画廊及丁乙，苏畅，白立方及Antony Gormley，卓纳画廊及Mamma Andersson，蜂巢当代艺术中心及方媛，为2022 ART021所做的特别贡献

战略集团合作伙伴
栩栩华生（北京）文化资讯传播有限公司
卷宗 Wallpaper*

国际媒体合作伙伴
Artnet

国际线上媒体合作伙伴
Artsy

首席战略合作媒体、官方论坛直播平台
雅昌艺术网
艺术头条

指定新媒体战略合作伙伴
Cc主义

特别媒体合作伙伴
超媒体集团
《艺术界》
《艺术新闻》
iArt
Art Calendar
Art Review
Hi 艺术
凤凰艺术

ART021 CO-FOUNDERS
Kylie Ying
Bao Yifeng
David Chau

SPECIAL THANKS TO
The Center for China Shanghai International Arts Festival
Shanghai International Artwork Trade Week
Shanghai Exhibition Center
Shanghai Municipal Administration of Culture and Tourism
Shanghai Jing'an District Administration of Culture and Tourism

Special thanks to ShanghART GALLERY and Ding Yi, SU Chang, White Cube and Antony Gormley, David Zwirner and Mamma Andersson, Hive Center for Contemporary Art and Fang Yuan for their contribution to 2022 ART021

STRATEGIC GROUP PARTNER
HUASHENG MEDIA
Wallpaper* China

GLOBAL MEDIA PARTNER
Artnet

MAIN ONLINE PARTNER
Artsy

CHIEF MULTI-PLATFORM MEDIA PARTNERS、OFFICIAL FORUM LIVE STREAM PLATFORM
Artron. Net
Art Express

SPECIAL STRATEGIC MEDIA PARTNER
Cc-ism

SPECIAL MEDIA PARTNERS
Meta Media
LEAP
The Art Newspaper China
iArt
Art Review
HiArt
Phoenix Art

图录排版：王茜、王佳依
ART021核心团队：
应青蓝、包一峰、周大为
杨慧娟、邝艺卉、白小雨、金鹏、刘艺、潘亦婷、张小乔、杨央、葛悠悠、汪璇、林敬涵、王子侨、张角、王佳依、王茜、方丽珠、邬子圆、胡佩雯、丁文、张虹梅、彭潮霞、廖文、陈景桦、潘玮
ACTIVATION公关团队：
方小江、董磊、杨佳、傅静之、鲁静、李斯菡、李瑾、周贝枫、肖阿敏、张晓雨、周洁娴、郑晓霞

BOOK DESIGN: Norma Wang, Jiayi Wang
ART021 TEAM:
Kylie Ying, Bao Yifeng, David Chau
Nicole Yang, Annie Kuang, Rainnie Bai, Prinsk Jin, LiuYi, Hazel Pan, Joyce Cheung, Echo Yang, Youyou Ge, Leonie Wang, Loren Lin, Ziqiao Wang, Jill Zhang, Jiayi Wang, Norma Wang, Mia Fang, Jessie Wu, Esther Hu, Connie Ding, Susie Zhang, Cora Peng, Wing Liao, Tony Chen,Pan Wei
ACTIVATION PR TEAM:
Fiandly Fang, Tim Dong, Yang Jia, Snow Fu, Christine Lu, Vanessa Li, Li Jin, Amy Zhou, Aman Xiao, Lisa Zhang, Lok Zhou, Thea Zheng

ART021 SHANGHAI
CONTEMPORARY ART FAIR
上海甘当代艺术博览会

中国上海国际艺术节中心特别支持

ART021 SHANGHAI
CONTEMPORARY ART FAIR
上海廿当代艺术博览会

中国上海国际艺术节
CHINA SHANGHAI INTERNATIONAL ARTS FESTIVAL
ART021 上海廿一当代艺术博览会执委会
ART021 SHANGHAI CONTEMPORARY ART FAIR EXECUTIVE COMMITTEE

T. (86) 21 64338609
E. info@art021.org www.art021.org
版权所有 不得翻印

中国上海国际艺术节中心特别支持
Supported by The Center for China Shanghai International Arts Festival

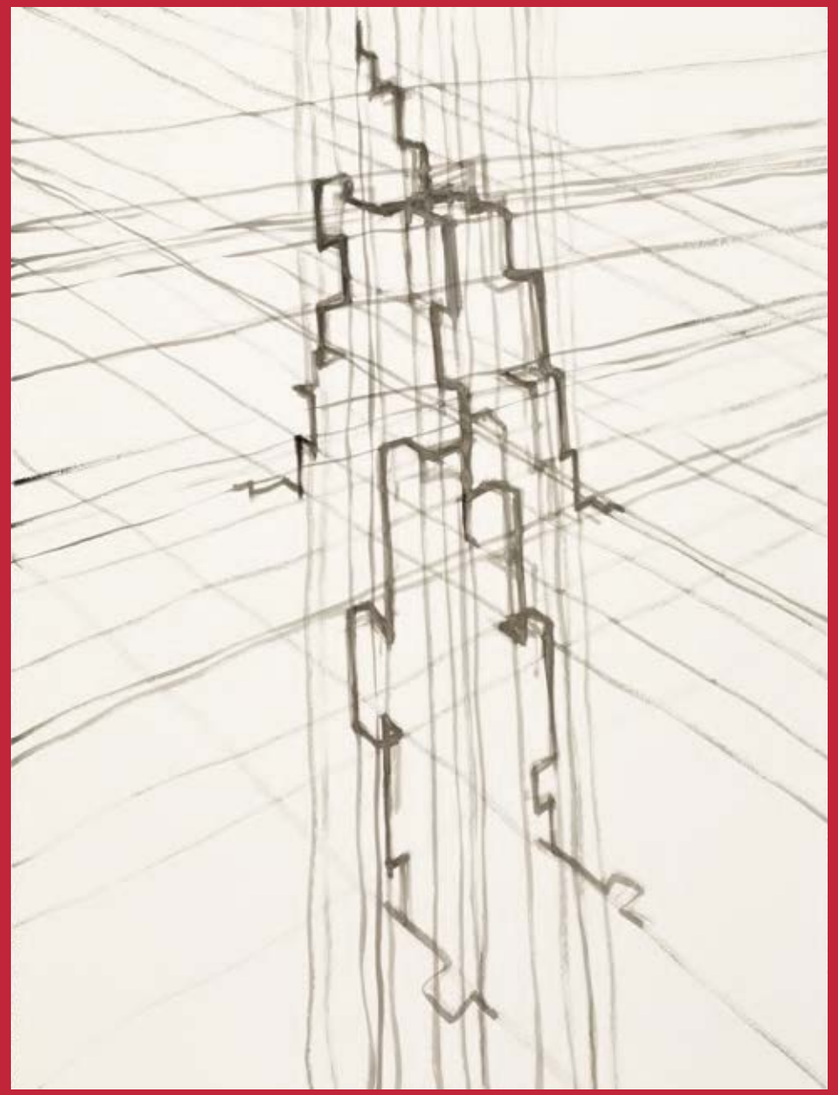

Antony Gormley 安东尼•葛姆雷, SWOON, 昏厥, Carbon and casein on paper, 碳和酪蛋白在纸本上, 111.8 x 76.5 cm, 2018, © Antony Gormley 安东尼•葛姆雷, Courtesy of White Cube, 鸣谢白立方

ART021 SHANGHAI
CONTEMPORARY ART FAIR
上海廿当代艺术博览会

2022/11/10-13
11/10-11 COLLECTORS PREVIEW 尊贵藏家预览

上海展览中心—延安中路1000号
SHANGHAI EXHIBITION CENTER
NO.1000 MIDDLE YANAN ROAD

11/10-11 仅限邀请 BY INVITATION ONLY

2013-2022

境 由 心 造 HERMÈS
PARIS
手 绘 纸 塑 扶 手 椅
Publicis EtNous 广告